



СЛУЖБЕНИ ЛИСТ ГРАДА НОВОГ САДА

Година XXX - Број 16

НОВИ САД, 26. април 2011.

примерак 560,00 динара

ГРАД НОВИ САД

У В О Д

Скупштина

ПОЉОПРИВРЕДНО ЗЕМЉИШТЕ ГРАДА НОВОГ САДА 2011. ГОДИНЕ

173

На основу члана 60. Закона о пољопривредном земљишту („Сл. гласник РС“, бр. 62/06, 65/08 - др. закон и 41/09) и члан 24. тачка 42. Статута Града Новог Сада – пречишћен текст (“Службени лист Града Новог Сада” број 43/08), а уз сагласност Министарства пољопривреде, трговине, шумарства и водопривреде Републике Србије број: 320-11-151/2010-15 од 23. марта 2011. године, Скупштина Града Новог Сада, на XXXVIII седници одржаној 21. априла 2011. године, донела је

ГОДИШЊИ ПРОГРАМ ЗАШТИТЕ, УРЕЂЕЊА И КОРИШЋЕЊА ПОЉОПРИВРЕДНОГ ЗЕМЉИШТА НА ТЕРИТОРИЈИ ГРАДА НОВОГ САДА ЗА 2011. ГОДИНУ

Овим програмом даје се преглед површина пољопривредног земљишта по катастарским општинама, класима и културама, анализа стања заштите и уређења пољопривредног земљишта, утврђује Програм радова на заштити и уређењу пољопривредног земљишта и План коришћења пољопривредног земљишта у својини Републике Србије.

Град Нови Сад се налази у средишњем делу Аутономне Покрајине Војводине, на северу Србије, на граници Бачке и Срема. Нови Сад лежи на левој обали реке Дунав (између 1.252-ог и 1.262-ог километра тока реке). Са леве стране реке се налази равничарски део - Бачка, са десне брдовити део, на обронцима Фрушке горе - Срем. Надморска висина, са бачке стране је од 72 до 80 м, док са сремске стране надморска висина иде до око 250-350 метара. Са леве стране Дунава се улива Мали бачки канал, који је део система Канала Дунав-Тиса-Дунав.

Подручје града Новог Сада обухвата 15 приградских насеља, а заузима површину од 702,7 km², док уже подручје Новог Сада са Петроварадином и Сремском Каменицом заузима површину од 129,4 km², док грађевински рејон обухвата 106,2 km².

Клима у Новом Саду прелази из умерено континенталне у континенталну, тако да Град има сва четири годишња доба. Преко јесени и зиме често дува хладан ветар кошава, који обично траје од три до седам дана. Кошава може током зиме да створи наносе и сметове снега током вејавица и мећава. Просечна температура ваздуха у Граду је 10,9°C, средња температура у јануару је -1°C, док је у јулу 21,6°C. Годишње падне просечно 578 mm падавина, а број дана са падавинама је 122.

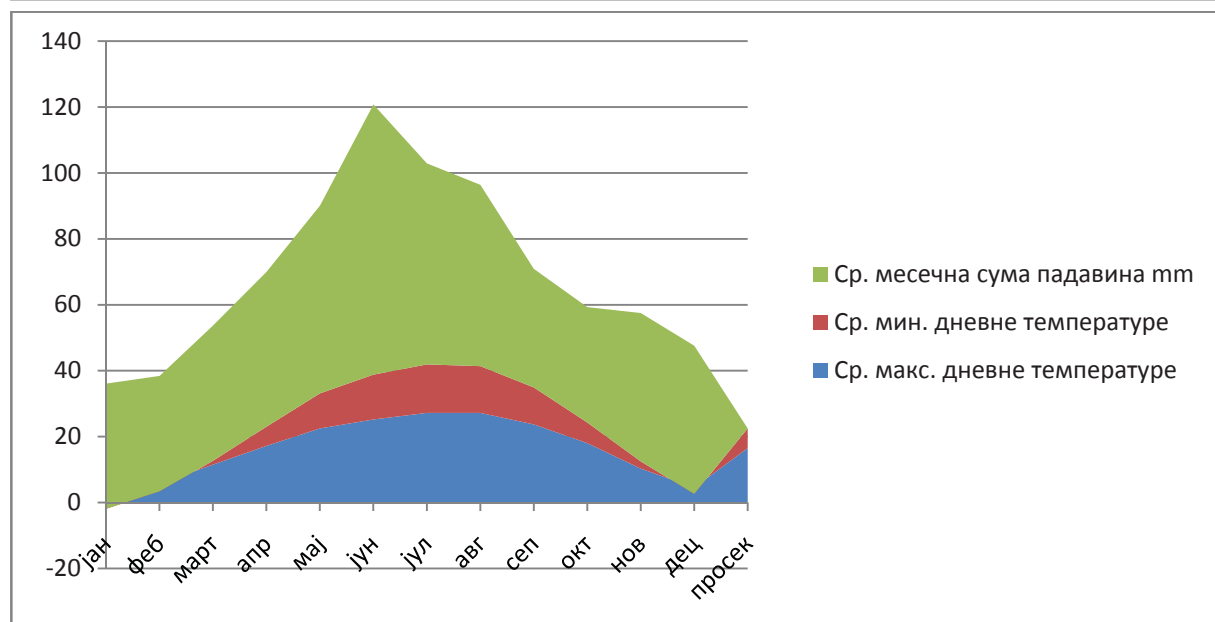

Извор: Републички Хидрометеоролошки Завод Србије, Београд, 2011.

Геолошку грађу подручја Новог Сада чине стене различите старости и разноврсног минералног петрографског састава. Најстарије стене воде порекло из палеозоика, док су млађе настале у холоцену. Јужни део Новог Сада чине претежно старије, а северно млађе стене. Границу између ова два подручја представља река Дунав. У геолошком погледу ова територија се састоји од следећег:

- Локални положај Града одређен је положајем једног дела алувијалне терасе Дунава, која се у јужној Бачкој протеже од Бегеча до источне периферије Новог Сада. Битан елемент локалног положаја Града је контакт две геоморфолошке целине: терасе и алувијалне равни.
- Регионални положај Града везан је за саобраћајне функције и овде је битан положај алувијалне терасе.

На територији Града Новог Сада постоје велике разлике у рељефу бачког и сремског дела. Подручје захвата две тектонски различите целине: северни део хорст – масива Фрушке горе и јужни део Бачко – банаатске потолоне. На Бачкој низијској страни заступљени су геоморфолошки облици као што су инундациона раван, алувијална тераса и јужна бачка лесна тераса као највиши део. На сремској страни су заступљени инундациона раван Дунава, фрушкогорска лесна зараван са терасама и планински део Фрушке горе.

Микрорељеф новосадске околине је разноврстан. Заступљене су речне терасе, урвине, лесне вртаче, сурдуци, јаруге и крашке јаме. Клизишта се јављају на падинама Фрушке горе. Изазвана су усецањем Дунава, али и изградњом међународног пута и железничке пруге Нови Сад – Београд.

Стање пољопривредног земљишта на територији Града Новог Сада

Обрадиво земљиште, а првенствено ратарске површине показују благи процес повећања Ph реакције земљишног раствора о чему би се морало водити рачуна при одабиру врсте ђубрива у наредном периоду. Такође се на 5,5% површина, на основу досадашњих анализа, мора извршити мелиоративна поправка – калцификација. На тим земљиштима – њивама треба унети сатурациони муљ који је нус производ шећера (у шећеранама). На овим њивама неопходна је мера поправки.

Садржај СаСО₃ на 31,1% површина у слоју од 0-30 цм је 0% што представља параметар који се мора пратити у наредном периоду. Треба нагласити да је калцијум карбонат (СаСО₃) стваралац структуре али и елемент квалитета земље. Својство које највише забрињава са становишта квалитета је садржај хумуса. Ово својство значајно утиче на квалитет земљишта и његова производна својства. Свега 44% њива на тери-

торији Града Новог Сада има од 3-5% хумуса, а пре 50 година наше њиве су биле преко 4 и изнад 6% хумуса. Резултат овог стања је непостојање стајњака и спаљивање жетвених остатака. У наредном периоду треба озбиљно радити на повећаном уносу органске материје или органских ђубрива у земљиште.

Недостатак хранива и сувишак код калијума подједнако неповољно утиче на принос. Сувишак је проблематичнији јер се он тешко решава. Код недостатка треба извршити мериоративно ђубрење (применити веће количине ђубрива).

На основу позитивних анализа остатака пестицида у испитиваним узорцима, може се закључити да су у земљишту из околине Новог Сада присутне ниске количине пестицида које су далеко испод предложених максимално дозвољених концентрација.

На основу увида у стање земљишта може се констатовати да су њиве на подручју Града Новог Сада у стању за успешну производњу, тј. високог бонитета.

Имајући увид анализе на осталим локалитетима Војводине предлажемо да се ово стање очува или побољша у правцу још бољег квалитета, уводећи у нашу пољопривредну производњу стандардне квалитете (НССР и GАР). На тај начин пољопривредни производи биће контролисани и знатно квалитетнији.

Да би ово остварили са даљим праћењем стања плодности мора се наставити, а истовремено морају се давати правилне препоруке ђубрења. У том циљу треба изводити сталну обуку произвођача, перманентним предавањима, саветовањима и осталим облицима присуства науке директно у производњи.

Учешће пољопривредног земљиште од I – IV класе на територији Града Новог Сада у укупном пољопривредном земљишту учествује са 98,4%.

На територији Града Новог Сада свега 2,0750 ха обухваћено је полустационарним системима за наводњавање или 4,94%.

Пољопривредно земљиште I и II класе на територији Града Новог Сада у укупном пољопривредном земљишту учествује са 72,9%.

Њиве I и II класе на територији Града Новог Сада у укупним површинама њива учествује са 73,7%.

Површине под системима за одводњавање

Каналска мрежа на територији Града Новог Сада обухвата површину од 51.708,6200 ха.

Површине под системима за наводњавање

Од укупне површине под системима за наводњавање од 2.005,0000 ха, широкозахватне машине покривају 1.310,0000 ха, миниорашавање 156,0000 ха и кишна крила обухватају 539,0000 ха.

ТАБЕЛА 1. Преглед површина пољопрвредног земљишта по катастарским општинама и културама

ред. бр.	катастарска општина	пољопрвредно земљиште (ха)													УКУПНО
		обрадиво пољопрвредно земљиште (ха)						пашњаци			рибњаци, трстици и мочваре	остало земљиште			
		њиве	вртови	вољњаци	виногради	ливаде	укупно	пашњаци	пашњаци						
1		1	2	3	4	5	6(1+2+3+4+5)	7	8	9	10(6+7+8+9)				
1	БЕГЕЧ	2.361,5105	0,0000	12,2754	2,6664	0,0000	2.376,4523	154,9422	93,4416	11,2817	2.636,1178				
2	БУДИСАВА	980,6912	0,0000	3,0068	0,0000	0,0000	983,6980	17,5085	0,0000	1,1551	1.002,3616				
3	ФУТОГ	5.571,8056	0,2042	9,5878	2,7618	99,1941	5.683,5535	211,0184	62,0570	8,2219	5.964,8508				
4	КАЋ	5.464,8990	0,0000	17,5895	2,9121	1,8474	5.487,2480	223,9184	69,5088	124,6682	5.905,3434				
5	КИСАЧ	2.388,3954	0,0000	7,2622	5,7145	0,0000	2.401,3721	9,9219	4,1271	17,9586	2.433,3797				
6	КОВИЉ	6.217,4136	0,0000	6,2325	2,0793	1,8587	6.227,5841	264,7289	211,9703	146,2112	6.850,4945				
7	НОВИ САД 3	86,2942	0,0000	3,1140	0,0000	0,0000	89,4082	5,9728	21,1803	98,2639	214,8252				
8	НОВИ САД 4	102,0493	0,0000	0,9159	0,0000	0,4672	103,4324	0,0000	0,0000	0,0000	103,4324				
9	РУМЕНКА	2.060,1038	0,0000	10,2541	0,2704	0,0000	2.070,6283	9,4929	0,0000	182,9521	2.263,0733				
10	СТЕПАНОВИЋЕВО	4.072,4082	0,0000	0,9960	0,2933	0,0000	4.073,6975	28,7156	0,0000	2,0260	4.104,4391				
11	ВЕТЕРНИК	596,6207	0,0000	16,0164	0,1842	5,0238	617,8451	168,0122	16,6433	0,4326	802,9332				
12	ЧЕНЕЈ	6.977,2663	0,1382	24,7286	4,2024	2,1544	7.008,4899	142,0677	0,3919	9,7744	7.160,7239				
13	БУЖОВАЦ	397,2651	0,0000	15,5237	68,6563	9,8119	491,2570	212,9967	1,2899	1,2476	706,7912				
14	СРЕМСКА КАМЕНИЦА	334,4621	0,3499	78,5455	248,2943	82,5582	744,2100	42,3466	0,1508	5,6262	792,3336				
15	ЛЕДИНЦИ	275,9791	0,0000	34,6208	69,1361	34,7009	414,4369	180,5517	16,0455	2,5116	613,5457				
16	ПЕТРОВАРАДИН	358,9584	0,0000	52,4474	203,9771	92,8029	708,1858	92,0950	87,7184	6,1989	894,1981				
	УКУПНО	38.246,1225	0,6923	293,1166	611,1482	330,4195	39.481,4991	1.764,2895	584,5249	618,5300	42.448,8435				

• РГЗ, Служба за катастар неопкретности Нови Сад

ТАБЕЛА 2. Преглед површина пољопривредног земљишта по облицима својине по КО

редни бр.	катастарска општина	облик својине	пољопривредно земљиште(ха)										УКУПНО		
			обрадиво пољопривредно земљиште (ха)						пашњаци					рибњаци, трстици и мочваре	остало земљиште
			њиве	вртови	воћњаци	виногради	ливаде	укупно	пашњаци	7	8	9			
1	БЕГЕЧ	приватна својина	1,941,5349	0,0000	9,9488	2,6664	0,0000	0,0000	1,954,1501	23,0591	3,9025	4,1119	1,985,2236		
1		државна својина РС	198,8483	0,0000	0,0000	0,0000	0,0000	0,0000	198,8483	93,6015	20,8422	3,9378	317,2298		
		друштвена својина	217,4090	0,0000	0,6533	0,0000	0,0000	218,0623	60,3901	69,8946	2,9427	351,2897			
		други облици својине	9,0345	0,0000	0,0000	0,0000	0,0000	9,0345	0,0652	0,0000	0,1471	9,2468			
		приватна својина	949,4139	0,0000	3,0068	0,0000	0,0000	952,4207	2,8182	0,0000	0,5141	955,7530			
2		државна својина РС	6,9296	0,0000	0,0000	0,0000	0,0000	6,9296	14,2146	0,0000	42,9120	64,0562			
		друштвена својина	8,1483	0,0000	0,0000	0,0000	0,0000	8,1483	0,4757	0,6410	0,0000	9,2650			
		други облици својине	16,1994	0,0000	0,0000	0,0000	0,0000	16,1994	0,0000	0,0000	0,0000	16,1994			
		приватна својина	3,395,7412	0,2042	3,1583	2,6202	29,6350	3,431,3589	68,9025	13,1696	4,1306	3,517,5616			
3	ФУТОГ	државна својина РС	422,0810	0,0000	0,0000	0,1416	70,9329	493,1555	149,3569	44,1521	623,5442	1,310,2087			
		друштвена својина	1,732,6096	0,0000	6,4295	0,0000	0,7791	1,739,8182	9,5974	4,8016	1,3024	1,755,5196			
		задружна својина	0,0000	0,0000	0,0000	0,0000	0,0000	0,0000	2,6732	0,0000	0,0000	2,6732			
		други облици својине	2,0209	0,0000	0,0000	0,0000	0,0000	2,0209	0,0000	0,0000	0,0000	2,0209			
4	КАЋ	приватна својина	4,679,2874	0,0000	16,0921	2,9121	1,2069	4,699,4985	4,3573	5,0622	9,9069	4,718,8249			
		државна својина РС	658,8679	0,0000	0,0000	0,0000	0,0000	658,8679	159,9941	31,2213	194,2829	1,044,3662			
		друштвена својина	94,2078	0,0000	1,5050	0,0000	0,6405	96,3533	56,8038	13,6863	33,2253	200,0687			
		задружна својина	18,8716	0,0000	0,0000	0,0000	0,0000	18,8716	0,0000	0,0000	7,5549	26,4265			
		мешовита својина	8,1428	0,0000	0,0000	0,0000	0,0000	8,1428	2,7632	0,0000	0,0000	10,9060			
		други облици својине	8,3043	0,0000	0,0000	0,0000	0,0000	8,3043	0,0000	0,0000	0,0000	8,3043			

5	КИСАЧ	приватна својина	2.341,4245	0,0000	7,1874	5,7145	0,0000	2.354,3264	1,6378	0,1806	4,0697	2.360,2145
		државна својина РС	15,0760	0,0000	0,0748	0,0000	0,0000	15,1508	7,8377	3,4439	8,0702	34,5026
		друштвена својина	4,1981	0,0000	0,0000	0,0000	0,0000	4,1981	0,4464	3,2975	0,5026	8,4446
		други облици својине	27,6969	0,0000	0,0000	0,0000	0,0000	27,6969	0,0000	0,0000	0,0945	27,7914
	КОВИЉ	приватна својина	5.313,0096	0,0000	3,0477	2,0793	1,2826	5.319,4192	36,5096	48,7290	7,8660	5.412,5238
		државна својина РС	141,9785	0,0000	0,0000	0,0000	0,0000	141,9785	178,8763	149,4038	118,9121	589,1707
		друштвена својина	491,8255	0,0000	0,0000	0,0000	0,5761	492,4016	7,7029	1,5184	13,8375	515,4604
		мешовита својина	4,0484	0,0000	0,0000	0,0000	0,0000	4,0484	16,4263	0,0000	8,2482	28,7229
		други облици својине	266,5516	0,0000	3,1848	0,0000	0,0000	269,7364	25,2138	0,0000	8,2120	303,1622
	НОВИ САД 3	приватна својина	76,3902	0,0000	3,0984	0,0000	0,0000	79,4886	0,0000	1,4412	0,5285	81,4583
		државна својина РС	11,5407	0,0000	0,0156	0,0000	0,0000	11,5563	5,9728	19,7636	1,730,3476	1.767,6403
	НОВИ САД 4	приватна својина	95,0097	0,0000	0,9159	0,0000	0,4200	96,3456	0,0000	0,0000	0,0000	96,3456
		државна својина РС	7,0396	0,0000	0,0000	0,0000	0,0472	7,0868	0,0000	0,0000	481,8209	488,9077
	РУМЕНКА	приватна својина	2.015,1431	0,0000	10,2541	0,2704	0,0000	2.025,6676	9,4873	0,0000	6,3788	2.041,5337
		државна својина РС	32,0424	0,0000	0,0000	0,0000	0,0000	32,0424	0,0056	0,0000	142,3423	174,3903
		друштвена својина	6,2607	0,0000	0,0000	0,0000	0,0000	6,2607	0,0000	0,0000	0,0000	6,2607
		други облици својине	7,0467	0,0000	0,0000	0,0000	0,0000	7,0467	0,0000	0,0000	0,0000	7,0467
	СТЕПАНОВИЋЕВО	приватна својина	3.006,7990	0,0000	0,9960	0,2933	0,0000	3.008,0883	0,1620	0,0000	0,0000	3.008,2503
		државна својина РС	453,4098	0,0000	0,0000	0,0000	0,0000	453,4098	28,5536	0,0000	23,1035	505,0669
		друштвена својина	2,1188	0,0000	0,0000	0,0000	0,0000	2,1188	0,0000	0,0000	0,0000	2,1188
		задружна својина	50,5731	0,0000	0,0000	0,0000	0,0000	50,5731	0,0000	0,0000	0,0000	50,5731
		мешовита својина	559,5075	0,0000	0,0000	0,0000	0,0000	559,5075	0,0000	0,0000	0,0000	559,5075
	ВЕТЕРНИК	приватна својина	574,1000	0,0000	16,0164	0,1842	4,3273	594,6279	20,6692	14,8573	0,4326	630,5870
		државна својина РС	7,7745	0,0000	0,0000	0,0000	0,6965	8,4710	147,2070	1,7860	431,3962	588,8602
		друштвена својина	5,7247	0,0000	0,0000	0,0000	0,0000	5,7247	0,1360	0,0000	0,0000	5,8607
		мешовита својина	9,0215	0,0000	0,0000	0,0000	0,0000	9,0215	0,0000	0,0000	0,0000	9,0215

12	ЧЕНЕЈ	приватна својина	5.301,0780	0,1382	20,8692	4,2024	0,6807	5.326,9685	40,4473	0,3919	8,6819	5.376,4896	
		државна својина РС	751,7035	0,0000	3,8609	0,0000	1,4737	757,0381	99,8737	0,0000	0,0000	497,9281	1.354,8399
		друштвена својина	819,0884	0,0000	0,0000	0,0000	0,0000	819,0884	1,9362	0,0000	0,4983	0,1871	821,7100
		задружна својина	40,5342	0,0000	0,0000	0,0000	0,0000	40,5342	0,0000	0,0000	0,0000	0,0000	40,5342
		мешовита својина	6,8573	0,0000	0,0000	0,0000	0,0000	6,8573	0,0000	0,0000	0,0000	0,0795	6,9368
13	БУКОВАЦ	други облици својине	59,4048	0,0000	0,0000	0,0000	0,0000	59,4048	0,0000	0,0000	0,0000	59,4048	
		приватна својина	379,4753	0,0000	14,8945	67,5521	11,6202	473,5421	95,5430	1,2899	0,7555	571,1305	
		државна својина РС	13,1202	0,0000	0,0625	0,0757	0,0000	13,2584	116,3619	0,0000	0,0000	68,9106	198,5309
		друштвена својина	6,9352	0,0000	0,0000	0,4768	0,0000	7,4120	0,6262	0,0000	0,0000	0,0000	8,0382
14	СРЕМСКА КАМЕНИЦА	мешовита својина	16,9701	0,0000	0,8232	3,5168	0,9430	22,2531	7,2891	0,0000	0,0849	29,6271	
		приватна својина	298,9769	0,0000	68,7814	181,6839	71,3194	620,7616	34,2308	0,0800	4,9264	659,9988	
		државна својина РС	10,1750	0,3499	1,8651	29,0623	1,6529	43,1052	3,4734	0,0000	0,0000	406,6474	453,2260
		друштвена својина	2,2540	0,0000	2,2886	21,4986	0,0000	26,0412	0,2985	0,0945	0,0000	0,0000	26,4342
15	ЛЕДИНЦИ	мешовита својина	22,7906	0,0000	5,8916	16,6809	9,5859	54,9490	4,5162	0,0708	0,4704	60,0064	
		приватна својина	242,0709	0,0000	30,7532	58,4665	28,6025	359,8931	122,1118	2,6983	1,9486	486,6518	
		државна својина РС	3,7172	0,0000	0,4253	1,5198	1,3039	6,9662	28,3212	0,0801	0,0801	73,3821	108,7496
		друштвена својина	1,7423	0,0000	0,1987	0,5297	1,7725	4,2432	18,6233	0,0000	0,0000	12,7113	35,5778
16	ПЕТРОВАРАДИН	мешовита својина	26,6481	0,0000	3,0371	8,0450	3,0220	40,7522	10,7646	0,5558	0,2954	52,3680	
		приватна својина	296,7615	0,0000	44,8942	165,1699	69,1781	576,0036	12,2347	10,4367	5,1363	603,8113	
		државна својина РС	7,7205	0,0000	0,3926	4,4659	17,8314	30,4104	77,3301	76,4569	0,3936	184,5910	
		друштвена својина	26,6671	0,0000	2,0055	17,6320	0,3142	46,6188	1,4275	0,2287	0,0000	48,2750	
		мешовита својина	31,0613	0,0000	5,3880	20,6629	5,8030	62,9153	1,1027	0,8248	0,5611	65,4039	

ТТЛ државна	9.184,3370
-------------	-------------------

• РГЗ, Служба за катастар неопкретности Нови Сад

НАПОМЕНА: пољопривредно земљиште у грађевинском реону приказано је у колони 9 - остало земљиште.

ТАБЕЛА 3. Површине пољопривредног земљишта по класама и културама

култура	пољопривредно земљиште у ха							
	класа							
	I	II	III	IV	V	VI	VII	VIII
њива	17.455,6644	9.476,1082	7.050,3075	2.730,2082	863,6249	417,4984	210,5317	42,1791
врт	0,4881	0,2042	0,0000	0,0000	0,0000	0,0000	0,0000	0,0000
воћњаци	36,4435	132,0727	108,5465	12,2980	3,0395	0,7165	0,0000	0,0000
виногради	75,6434	205,1270	235,8365	83,0753	10,6789	0,0000	0,7872	0,0000
ливаде	0,2958	31,5114	149,0942	76,2475	24,0035	48,0207	1,2466	0,0000
пашњаци	25,4457	576,0102	700,0661	104,5870	352,4986	16,1961	0,4266	0,2885
трстици-мочваре	36,5107	463,3581	84,6547	0,0015	0,0000	0,0000	0,0000	0,0000
УКУПНО	17.630,4916	10.884,3918	8.328,5055	3.006,4175	1.253,8454	482,4317	212,9921	42,4676

• РГЗ, Служба за катастар неопкретности Нови Сад

ТАБЕЛА 4. Одводњавање

изграђено у ха	каналска мрежа		цевна дренажа		УКУПНО у ха	
	у функцији у ха	изграђено у ха	у функцији у ха	изграђено у ха	у функцији у ха	у функцији у ха
42.448,8435	42.448,8435	0,0000	0,0000	0,0000	42.448,8435	42.448,8435

ТАБЕЛА 5. Наводњавање

широкозахватне машине у ха	кап по кап (миниоросавање) у ха		УКУПНО у ха	
	тифони у ха	кишна крила у ха	остало у ха	УКУПНО у ха
1.310,0000	0,0000	156,0000	539,0000	2.005,0000

ТАБЕЛА 9. Програм утврђивања радова на заштити, уређењу и коришћењу пољопривредног земљишта

намене улагања	површина у ха, број узорака	предрачунска вредност улагања (дин)	конструкција финансирања	
			сопствено учешће	
			(%)	(дин)
одводњавање пољопривредног земљишта	20 km	36.424.475,73	100,00	36.424.475,73
уређење атарских путева	100 km	13.245.263,90	100,00	13.245.263,90
уређење и опремање пољоуварске службе		6.622.631,95	100,00	6.622.631,95
I УРЕЂЕЊЕ ПОЉОПРИВРЕДНОГ ЗЕМЉИШТА		56.292.371,58		56.292.371,58
контрола плодности обрадивог пољопривредног земљишта(пре до пете класе), унетог минералног ђубрива и пестицида у обрадиво пољопривредно земљиште	4500 ha	6.622.631,95	100,00	6.622.631,95
II ЗАШТИТА ПОЉОПРИВРЕДНОГ ЗЕМЉИШТА		6.622.631,95	100,00	6.622.631,95
израда техничке документације за коришћење пољопривредног земљишта у државној својини		3.311.315,98	100,00	3.311.315,98
III СТУДИЈСКО-ИСТРАЖИВАЧКИ РАДОВИ КОЈИ ТРЕТИРАЈУ ПРОБЛЕМАТИКУ ЗЕМЉИШТА		3.311.315,98		0,00
УКУПНО (I+II+ III)		66.226.319,51		66.226.319,51

ТАБЕЛА 9а. Извештај о утрошеним средствима у 2010.

намене улагања	површина у ха, број узорака		предрачунска вредност улагања (дин)		сопствено учешће		други извори	
	планирано Програмом 2010	остварено	планирано Програмом 2010	вредност	утрошено		утрошено	
					по фактури	У дин	У %	У дин
Контрола плодности обрадивог пољопривредног земљишта (1-5 класе), унетог минералног ђубрива и пестицида у обрадиво пољопривредно земљиште								
	4.606.236,00		4.606.236,00	4.606.236,00	1.760.005,40	100,00	1.760.005,40	100,00
УКУПНО:	4.606.236,00		4.606.236,00	4.606.236,00	1.760.005,40	0,00	1.760.005,40	0,00

ТАБЕЛА 10А. Извештај о уговорима о закупу пољопривредног земљишта у државној својини по програму 2007 (3 године закупа)

редни бр.	назив правног/физичког лица	број уговора	период закупа (од-до)	површина (ха)	цена/ха (евро)	укупан износ годишње закупнине по уговору (евро)	очекивани приход општине-40% (евро)	депозит (евро)	преостали износ уплате (евро)	датум уплате	средства обезбеђења
1	Самарцић Владимир	320-11-00898/21-2008-06	2007-12	24,0933	145,44	3.504,13	1.401,65	258,19	3.245,94		у о јемст
2	Самарцић Владимир	320-11-00898/22-2008-06	2007-11	5,7725	132,68	765,90	306,36	61,85	704,05		у о јемст
3	Јоцков Милан	320-11-00898/1-2008-06	2007-12	13,0945	273,01	3.574,93	1.429,97	140,32	3.434,61		у о јемст
4	Гашко Јан	320-11-00898/8-2008-06	2007-12	9,0564	184,17	1.667,92	667,17	97,29	1.570,63		у о јемст
5	Страцински Јан	320-11-00898/30-2008-06	2007-12	6,7453	376,01	2.536,30	1.014,52	72,46	2.463,84		у о јемст
6	Лепки Мирко	320-11-00898/5-2008-06	2007-12	39,3332	133,01	5.231,71	2.092,68	422,56	4.809,15		у о јемст
7	Пушара Мирко	320-11-00898/36-2008-06	2007-12	46,3817	388,80	18.033,20	7.213,28	488,29	17.534,91		у о јемст
8	Јоцков Милан	320-11-00898/32-2008-06	2007-12	37,0516	222,54	8.245,46	3.298,19	398,04	7.847,42		у о јемст
9	Самарцић Владимир	320-11-00898/33-2008-06	2007-12	46,1313	388,80	17.935,85	7.174,34	495,59	17.440,26		у о јемст
10	Самарцић Владимир	320-11-00898/34-2008-06	2007-12	17,3183	273,69	4.739,85	1.895,94	186,05	4.553,80		у о јемст
11	Лепки Мирко	320-11-00898/35-2008-06	2007-12	16,6710	337,64	5.628,80	2.251,52	179,10	5.449,70		у о јемст
УКУПНО				261,6491	259,62	71.864,04	28.745,62	2.809,74	69.054,30		
курс евра за израду табеле					103,00	40% у динарима			2.960.798,45		
				ЗАУЗЕТО 2011	255,8766						

ТАБЕЛА 10Б. Извештај о уговорима о закупу пољопривредног земљишта у државној својини по програму 2008. (2 и 1 година закупа)

редни бр.	назив правног/физичког лица	број уговора	период закупа (од-до)	површина (ха)	цена/ха (евро)	укупан износ годишње закупнине по уговору (евро)	очекивани приход општине-40%(евро)	депозит (евро)	преостали износ уплате (евро)	датум уплате	средства обезбеђења
1	Бохуш Михаил	320-11-1029/19-2009-06	2008-12	22,6685	106,22	2.407,85	963,14	237,41	2.170,44	01.10.09.	
2	Бохуш Михаил	320-11-1029/18-2009-06	2008-12	25,4466	108,54	2.761,97	1.104,79	266,51	2.495,46	01.10.09.	
3	Бохуш Јан	320-11-1029/10-2009-06	2009-12	31,4161	108,53	3.409,59	1.363,84	329,02	3.080,57		у о јемст
4	ДОО Агрохемика	320-11-1029/8-2009-06	2009-12	17,4281	271,34	4.728,94	1.891,58	182,52	4.546,42		у о јемст
5	ДОО Агрохемика	320-11-1029/4-2009-06	2009-12	22,8348	108,53	2.478,26	991,30	239,15	2.239,11		у о јемст
6	СЗТР Жито	320-11-1029/13-2009-06	2009-12	14,9522	107,40	1.605,87	642,35	156,60	1.449,27	03.08.09.	
7	Лепки Мирко	320-11-1029/14-2009-06	2009-12	25,9472	107,40	2.786,73	1.114,69	271,55	2.515,18	21.04.09.	
8	Паленкаш Ана	320-11-1029/17-2009-06	2009-12	17,7056	118,14	2.091,74	836,70	185,43	1.906,31		у о јемст

9	Секулић Давор	320-11-1029/1-2009-06	2009-11	7,7308	42,78	330,72	132,29	35,95	294,77	15.04.09.	
10	Секулић Давор	320-11-1029/2-2009-06	2009-11	9,4061	74,86	704,14	281,66	43,75	660,39	15.04.09.	
11	Секулић Давор	320-11-1029/3-2009-06	2009-11	10,9621	85,56	937,92	375,17	50,99	886,93	15.04.09.	
12	ДОО БММ	320-11-1029/5-2009-06	2008-11	28,1344	258,02	7.259,24	2.903,70	295,92	6.963,32		бан гаран
13	Малешев Тодор	320-11-1029/12-2009-06	2008-11	27,9898	322,52	9.027,27	3.610,91	292,93	8.734,34		уг о јемст
14	Малешев Тодор	320-11-1029/9-2009-06	2008-11	40,5580	215,02	8.720,78	3.488,31	442,58	8.278,20		уг о јемст
15	ДОО БММ	320-11-1029/6-2009-06	2008-11	28,0649	182,76	5.129,14	2.051,66	295,18	4.833,96		бан гаран
16	Павловић Владимир	320-11-1029/11-2009-06	2009-12	30,1243	106,37	3.204,32	1.281,73	315,50	2.888,82	23.04.09.	
17	Терзић Павле	320-11-1029/26-2009-06	2009-12	43,3271	114,61	4.965,72	1.986,29	4.486,80	478,92	08.03.10.	
18	Чарнић Немања	320-11-1029/28-2009-06	2009-12	52,6123	135,45	7.126,34	2.850,53	5.448,34	1.678,00	09.03.10.	
19	Међвећ Јанко	320-11-1029/27-2009-06	2009-12	82,9826	313,62	26.025,00	10.410,00	8.662,38	17.362,62	08.03.10.	
20	АД Неопланта	320-11-1029/30-2009-06	2009-12	4,6130	187,18	863,46	345,38	478,77	384,69	09.04.10.	
21	Инст за ратарство Нови Сад	320-11-1029/25-2009-06	2009-12	1,0734	247,75	265,93	106,37	111,41	154,52	11.03.10.	
22	Секулић Давор	320-11-1029/29-2009-06	2009-12	57,2475	323,61	18.525,86	7.410,35	5.941,62	12.584,24		уг о јемст
УКУПНО											
				603,2254	165,74	115.356,80	46.142,72	28.770,31	86.586,49		
				103,00		40% у динарима					
курс еура за израду табеле				3АУЗЕТО 2011	450,3793						

ТАБЕЛА 10В. Извештај о уговорима о закупу пољопривредног земљишта у државној својини по програму 2010 (3 године закупа)

редни бр.	назив правног/физичког лица	број уговора	период закупа (од-до)	површина (ха)	цена/ха (еуро)	укупан износ годишње закупнине по уговору (еуро)	очекивани приход општине-40%(еуро)	депозит (еуро)	преостали износ уплате (еуро)	датум уплате	средства обезбеђења
1	Мајкић Милорад	320-11-3384/26-2010-15	2010-13	134,3103	140,96	18.932,78	7.573,11	5.700,25	13.232,53	22.12.10.	уг о јемст
2	Ђурчић Милан	320-11-3384/11-2010-15	2010-13	28,5323	309,22	8.822,76	3.529,10	4.151,84	4.670,92	09.12.10.	уг о јемст
3	Малешев Тодор	320-11-3384/24-2010-15	2010-13	47,3195	149,06	7.053,44	2.821,38	2.008,96	5.044,48	16.12.10.	уг о јемст
4	Малешев Тодор	320-11-3384/19-2010-15	2010-13	7,7403	149,06	1.153,77	461,51	328,61	825,16	16.12.10.	уг о јемст
5	Мругаши Светозар	320-11-3384/25-2010-15	2010-13	12,5549	149,92	1.882,23	752,89	532,84	1.349,39	17.12.10.	уг о јемст
6	Веселинов Сава	320-11-3384/20-2010-15	2010-13	85,2667	149,06	12.709,85	5.083,94	3.618,79	9.091,06	15.12.10.	уг о јемст
7	Малешев Војислав	320-11-3384/18-2010-15	2010-13	87,5962	149,06	13.057,09	5.222,84	3.718,92	9.338,17	17.12.10.	уг о јемст
8	Ботошки Саша	320-11-3384/14-2010-15	2010-13	5,7753	139,74	807,04	322,82	245,19	561,85	13.12.10.	уг о јемст
9	Ботошки Саша	320-11-3384/15-2010-15	2010-13	34,1127	139,74	4.766,91	1.906,76	1.448,26	3.318,65	13.12.10.	уг о јемст
10	Ботошки Саша	320-11-3384/16-2010-15	2010-13	2,7674	139,74	386,72	154,69	117,49	269,23	13.12.10.	уг о јемст

11	Ботошки Саша	320-11-3384/17-2010-15	2010-13	38,4354	149,06	5.729,18	2.291,67	1.631,78	4.097,40	13.12.10.	у г о јемст
12	Јовичин Јованка	320-11-3384/13-2010-15	2010-13	44,5633	149,06	6.642,61	2.657,04	1.891,95	4.750,66	10.12.10.	у г о јемст
13	Јањин Ђорђе	320-11-3384/22-2010-15	2010-13	6,5728	139,74	918,48	367,39	279,05	639,43	13.12.10.	у г о јемст
14	Јањин Ђорђе	320-11-3384/23-2010-15	2010-13	10,0991	139,74	1.411,25	564,50	428,76	982,49	13.12.10.	у г о јемст
15	БММ доо Каћ	320-11-3384/21-2010-15	2010-13	65,2392	149,06	9.724,56	3.889,82	2.768,81	6.955,75	14.12.10.	бан гаран
16	АД Неопланта	320-11-3384/1-2010-15	2010-13	99,8199	312,32	31.175,75	12.470,30	0,00	31.175,75	08.09.10.	у г о јемст
17	АД Неопланта	320-11-3384/3-2010-15	2010-13	92,4163	312,32	28.863,46	11.545,38	0,00	28.863,46	16.09.10.	у г о јемст
18	АД Неопланта	320-11-3384/2-2010-15	2010-13	50,0000	109,35	5.467,50	2.187,00	0,00	5.467,50	09.09.10.	у г о јемст
19	Секулић Давор	320-11-3384/12-2010-15	2010-13	7,8823	69,16	513,61	205,44	156,17	357,44	13.12.10.	упл.у цело
УКУПНО				861,0039	165,34	160.018,99	64.007,59	29.027,67	130.991,32		
курс еура за израду табеле					103,00	40% у динарима			6.592.782,18		

ЗАУЗЕТО	2011	861,0039
----------------	-------------	-----------------

ТАБЕЛА 11А. Очекивана средства по основу вансудског поравнања за 2006/07 годину

редни број	назив правног/физичког лица	површина /ха/	рок плаћања	укупан износ (еуро)	износ уплате (дин)	датум уплате	очекивани износ уплате-40% (еуро)	потписано поравнање (да-не)	
1	АД Камнедин	189,0907	15.02.2008.	19.854,52			7.941,80	не	
2	АД Агробегеч	261,3959	15.09.2008.	27.446,00			10.978,40	не	
3	АД Ирмово	200,0000	15.02.2008.	21.000,00			8.400,00	не	
4	АД Слога	463,8180	15.02.2008	48.700,00			19.480,00	не	
УКУПНО		1114,3046		117.000,52	0,00		46.800,20		
курс коришћен за израду табеле							65,40	3.060.733,08	

Напомена: АД Камнедин, АД Агробегеч, АД Ирмово и АД Слога нису извршили уплату.

ТАБЕЛА 11Б. Очекивана средства по основу вансудског поравнања за 2007/08 годину

редни број	назив правног/физичког лица	површина /ха/	рок плаћања	укупан износ (евро)	износ уплате (дин)	datum уплате	очекивани износ уплате-40% (евро)	потписано поравнање (да-не)
1	АД Ирмово	357,3340		108.187,31			43.274,92	не
2	АД Агробегеч	195,0000		51.871,95			20.748,78	не
3	ОЗЗ Каћ	33,9364		17.024,02			6.809,61	не
4	АД Слога	376,5114		255.158,95			102.063,58	не
5	АД 7 Јули	41,2228	30.08.2009.	19.378,01			7.751,20	да
УКУПНО				451.620,24	0,00		180.648,09	
				курс коришћен за израду табеле		99,94	18.053.970,11	

Напомена: АД Ирмово, АД Агробегеч, ОЗЗ Каћ и АД 7. Јули нису извршили уплату.

ТАБЕЛА 11В. Очекивана средства по основу вансудског поравнања за 2008/09 годину

редни број	назив правног/физичког лица	површина /ха/	рок плаћања	укупан износ (евро)	износ уплате (дин)	datum уплате	очекивани износ уплате-40% (евро)	потписано поравнање (да-не)
1	АД Ирмово	341,5526		105.067,76			42.027,10	не
2	АД Агробегеч	190,7888		39.018,22			15.607,29	не
3	ОЗЗ Каћ	36,3155		17.643,13			7.057,25	не
4	АД Слога	282,8566		170.904,96			68.361,98	не
5	АД 7 Јули	41,2228		12.383,74			4.953,50	не
6	ОЗЗ Ковиљ	30,1243		3.204,48			1.281,79	не
УКУПНО				348.222,29	0,00		139.288,91	
				курс коришћен за израду табеле		105,00	14.625.335,55	

Напомена: АД Ирмово, АД Агробегеч, ОЗЗ Каћ и АД 7. Јули нису извршили плату.

ТАБЕЛА 12. Коришћење без плаћања накнаде ПСС "Пољопривредна станица" ДОО Нови Сад

КО	број поседовног листа/листа непокретности	број катастарске парцеле	култура	класа	површина(ха)
Каћ	3498	3684/1	њива	1	33,9344
Каћ	3498	3684/4	њива	1	1,1000
УКУПНО					35,0344

Коришћење без плаћања накнаде ПСС "Пољопривредна станица" ДОО Нови Сад

КО	број поседовног листа/листа непокретности	број катастарске парцеле	култура	класа	површина(ха)
Сремска Каменица	889	849	њива	4	0,3740
Сремска Каменица	889	850	њива	5	1,1390
Сремска Каменица	889	858	воћњак	4	0,3128
Сремска Каменица	889	859	врт	1	0,1043
Сремска Каменица	889	862	њива	5	0,1825
Сремска Каменица	889	864	виноград	1	0,7991
Сремска Каменица	889	865	врт	1	0,2456
Сремска Каменица	889	1093	њива	5	0,1791
Сремска Каменица	889	1094/1	пашњак	5	1,5740
Сремска Каменица	889	1099	пашњак	5	0,0503
Сремска Каменица	889	1120	њива	4	0,4499
Сремска Каменица	889	1143	пашњак	2	1,1457
УКУПНО					6,5563

ТТЛ

41,5907

ТАБЕЛА 14. Предложени бројеви јавног надметања по праву пречег – сточари

ред. бр.	Назив правног/физичког лица	број условних грла по документацији	КО	број јавног надметања	површина јавних надметања (ха)	укупна реална површина (ха)
1	Миленко Главшић, Ковиљ	30,6000	Ковиљ	17	15,2832	15,2832
УКУПНО :						15,2832

ТАБЕЛА 15. Преглед груписаних надметања

КО	потес	број јавног надметања	број поседовног листа/листа непокретности	број катастарске парцеле	култура и класа	површина (ха)	боја	напомена
Ченеј	хмелњарник	1	0	960/3	њива 1	0,1475		
укупно 1						0,1475	жута	
Ченеј	КУЗМАНОВИЋИ	2	3379	2213/3	ПАШЊАК 3. класе	0,0700		
Ченеј	КУЗМАНОВИЋИ	2	3379	2213/3	ЊИВА 2. класе	0,0831		
Ченеј	КУЗМАНОВИЋИ	2	4138	1817/2	ЊИВА 1. класе	0,8623		
Ченеј	КУЗМАНОВИЋИ	2	4138	1817/2	ЊИВА 2. класе	0,1462		
Ченеј	КУЗМАНОВИЋИ	2	3379	1675/12	ЊИВА 1. класе	1,1630		
Ченеј	КУЗМАНОВИЋИ	2	3379	1675/12	ЊИВА 2. класе	0,2756		
Ченеј	КУЗМАНОВИЋИ	2	3379	1675/16	ЊИВА 1. класе	1,5256		
Ченеј	КУЗМАНОВИЋИ	2	3379	1675/16	ЊИВА 2. класе	0,2579		
Ченеј	КУЗМАНОВИЋИ	2	3379	1064/14	ЊИВА 1. класе	2,7130		
Ченеј	КУЗМАНОВИЋИ	2	3379	1923/7	ЊИВА 1. класе	0,4954		
Ченеј	КУЗМАНОВИЋИ	2	3379	1923/8	ЊИВА 1. класе	2,8773		
Ченеј	КУЗМАНОВИЋИ	2	3379	1923/9	ЊИВА 1. класе	4,7231		

укупно 2									15,1925	плава
Ченеј	АЕРОДРОМ	3	20023	2221	ПАШЊАК 3.класе				45,0662	
Ченеј	АЕРОДРОМ	3	20023	2222/2	ЊИВА 3.класе				3,0203	
Ченеј	АЕРОДРОМ	3	20023	2222/2	ЊИВА 4.класе				1,2624	
Ченеј	АЕРОДРОМ	3	20023	2240	ЊИВА 4.класе				0,7013	
Ченеј	АЕРОДРОМ	3	20022	2240	ПАШЊАК 3.класе				0,9392	
укупно 3									50,9894	зелена
Ченеј	ВЛАОВИЋИ	4	20023	2623/2	ЊИВА 1.класе				0,2000	
Ченеј	ВЛАОВИЋИ	4	20023	2623/3	ЊИВА 1.класе				0,9807	
Ченеј	ВЛАОВИЋИ	4	20023	2623/3	ЊИВА 3.класе				0,4770	
Ченеј	ВЛАОВИЋИ	4	20023	2647/12	ЊИВА 1.класе				0,1676	
укупно 4									1,8253	црвена
УКУПНО КО Ченеј									68,1547	

КО	потес	број јавног надметања	број поседовног листа/листа непокретности	број катастарске парцеле	култура и класа	површина(ха)	боја	напомена
Степановићево	ХЕНЕРИКА	5	249	2424	њива 2 класе	23,0401		
Степановићево	ХЕНЕРИКА	5	249	2424	њива 4 класе	15,8730		
укупно 5						38,9131	зелена	
Степановићево	ИРМОВО	6	249	2493	њива 2 класе	22,3957		
Степановићево	СЕЛО	6	253	1145/1	њива 2 класе	0,0889		
Степановићево	СЕЛО	6	253	1145/2	њива 2 класе	0,0918		
Степановићево	СЕЛО	6	253	1145/3	њива 2 класе	0,0162		
Степановићево	СЕВ. ПЕСКАРА	6	253	1427	њива 3 класе	1,0842		
Степановићево	ХЕНЕРИКА	6	253	1830	ПАШЊАК 2.класе	1,1600		
Степановићево	АЛПАР	6	253	1979/8	њива 1.класе	0,1132		

Под одлуком по Програму 2010.
(јавно надметање бр. 7), решити
до огласа 2011. године

Степановићево	АЛПАР	6	2144	1977/8	њива 1. класе	0,1217		
Степановићево	АЛПАР	6	2144	1977/15	њива 1. класе	0,4316		
Степановићево	АЛПАР	6	2144	1977/16	њива 1. класе	0,1909		
Степановићево	СЕВ. ПЕСКАРА	6	248	1436	њива 3. класе	0,4640		
Степановићево	СЕВ. ПЕСКАРА	6	248	2017	ПАШЊАК 1. класе	3,3549		
Степановићево	СЕЛО	6	249	1309	њива 1. класе	0,1613		
Степановићево	СЕЛО	6	249	1309	њива 2 класе	0,1103		
Степановићево	СЕВ. ПЕСКАРА	6	249	1997	њива 1. класе	0,4572		
Степановићево	АЛПАР	6	249	2301/6	њива 1. класе	1,2034		
Степановићево	РЕМИЗ	6	249	2328/5	њива 2 класе	0,2707		
Степановићево	ХЕНЕРИКА	6	249	2364/2	њива 2 класе	0,7390		
Степановићево	ПАШЊАК	6	249	2444	њива 1. класе	0,2832		
Степановићево	АЛПАР	6	249	2659	њива 1. класе	0,9165		
Степановићево	ИРМОВО	6	249	3312/1	њива 2 класе	3,3348		
Степановићево	НОВЕ ДУЖИ	6	252	1609/5	њива 1. класе	1,4441		
Степановићево	НОВЕ ДУЖИ	6	252	1609/5	њива 3. класе	0,1966		
Степановићево	НОВЕ ДУЖИ	6	252	1610/2	њива 1. класе	2,5252		
Степановићево	НОВЕ ДУЖИ	6	252	1610/3	њива 1. класе	2,7101		
Степановићево	НОВЕ ДУЖИ	6	252	1610/13	њива 1. класе	3,0000		
Степановићево	НОВЕ ДУЖИ	6	252	1610/14	њива 1. класе	1,5090		
Степановићево	НОВЕ ДУЖИ	6	252	1610/15	њива 1. класе	0,8887		
укупно 6						49,2632	плава	
УКУПНО КО Степановићево							88,1763	

КО	потес	број јавног надметања	број поседовног листа/листа непокретности	број катастарске парцеле	култура и класа	површина(ха)	боја	напомена
Руменка	АЛПАР	6	385	2571/3	ЊИВА 2.класе	0,1670		
Руменка	ШАШЕВИ	6	3073	3708	ЊИВА 1.класе	1,5707		
Руменка	ШАШЕВИ	6	3073	3708	ЊИВА 2.класе	1,1238		
Руменка	УМКА	6	3073	4181	ЊИВА 3.класе	0,6171		
Руменка	УМКА	6	3073	4182	ЊИВА 3.класе	2,4594		
укупно 7						5,9380	жута	
Руменка	КИСАЧКИ ПУТ	7	1745	166/3	ЊИВА 1.класе	0,3000		
Руменка	КИСАЧКИ ПУТ	7	2269	45/7	ЊИВА 1.класе	6,8949		
Руменка	КИСАЧКИ ПУТ	7	2269	52	ЊИВА 2.класе	0,4248		
укупно 8						7,6197	плава	
Руменка	АЛПАР	9	385	2570/5	ЊИВА 1.класе	0,4188		У поступку добијања сагласности на одлуке по Програму 2010 (ЈН бр. 9), решити до огласа 2011. године
Руменка	АЛПАР	9	385	2571/3	ЊИВА 1.класе	0,7823		
Руменка	ПРОГОН	9	3989	3989	ЊИВА 4.класе	12,3468		
Руменка	ШАШЕВИ	9	32	3295	ЊИВА 1.класе	0,5692		
Руменка	ЛИВАДЕ	9	53	2923/4	ЊИВА 1.класе	0,3542		
Руменка	ЛИВАДЕ	9	53	2923/4	ЊИВА 3.класе	1,8574		
укупно 9						16,3287	зелена	
УКУПНО КО Руменка						29,8864		

КО	потес	број јавног надметања	број поседовног листа/листа непокретности	број катастарске парцеле	култура и класа	површина(ха)	боја	напомена
Кисач	ДИМИШВАЛА	13	1717	4578	ЊИВА 2.класе	0,2573		Под одлуком по Програму 2010. (јавно надметање бр. 13), решити до огласа 2011. године
Кисач	ДИМИШВАЛА	13	1717	4580	остало земљиште 8. кл	0,5753		
Кисач	ДИМИШВАЛА	13	1717	4581	остало земљиште 8. кл	0,1710		
Кисач	ДИМИШВАЛА	13	1717	4621	ВОЂЊАК 3.класе	0,0748		
Кисач	ДИМИШВАЛА	13	1717	4623	ЊИВА 2.класе	0,3499		

Кисач	ТАНКСИЋЕВО	13	1717	5599/2	ЊИВА 2.класе	0,0849	
Кисач	ТАНКСИЋЕВО	13	1717	5599/2	ЊИВА 3.класе	0,0960	
Кисач	ЈУТРА	13	1717	5883	ЊИВА 1.класе	0,6577	
Кисач	ЛУЧКА	13	1717	6108	ЊИВА 1.класе	0,1092	
Кисач	ВРБАРА	13	1717	6547	ЊИВА 1.класе	2,0145	
Кисач	ВРБАРА	13	1717	6547	ЊИВА 2.класе	0,6110	
Кисач	ВРБАРА	13	1717	6692	ЊИВА 1.класе	0,2245	
Кисач	ВРБАРА	13	1717	6692	ЊИВА 2.класе	0,1920	
Кисач	ВРБАРА	13	1717	6692	ЊИВА 3.класе	0,2617	
Кисач	ВРБАРА	13	1717	6698	ЊИВА 1.класе	0,2684	
Кисач	ВРБАРА	13	1717	6698	ЊИВА 2.класе	0,0918	
Кисач	ВРБАРА	13	1717	6698	ЊИВА 3.класе	0,0918	
Кисач	ВРБАРА	13	1717	6737	ЊИВА 1.класе	0,0628	
Кисач	ВРБАРА	13	1717	6737	ЊИВА 2.класе	0,3283	
Кисач	ВРБАРА	13	1717	6737	ЊИВА 3.класе	0,1039	
Кисач	ВРБАРА	13	1717	6823/2	ЊИВА 2.класе	0,2470	
Кисач	ВРБАРА	13	1717	6823/2	ЊИВА 3.класе	0,4497	
Кисач	ВРБАРА	13	1717	6823/2	ЊИВА 4.класе	0,2500	
Кисач	СТАРЕ ЗЕМЉЕ	13	1717	6931	ЊИВА 2.класе	0,4861	
Кисач	СТАРИ КИСАЧ	13	1717	7114/1	ЊИВА 1.класе	0,7124	
Кисач	СТАРИ КИСАЧ	13	1717	7114/1	ЊИВА 2.класе	0,2197	
Кисач	ИРМОВО	13	1717	7519/3	ЊИВА 1.класе	0,5165	
Кисач	КАНАП	13	1717	7682	ПАШЊАК 4.класе	0,6527	
Кисач	СТАРИ КИСАЧ	13	1717	7965	ЊИВА 3.класе	0,3460	
Кисач	СТАРИ КИСАЧ	13	1717	7966	ЊИВА 3.класе	0,0985	
Кисач	ВРБАРА	13	2652	6766	ЊИВА 3.класе	0,0379	
Кисач	ВРБАРА	13	2652	6766	ЊИВА 1.класе	0,2471	

Кисач	ВРБАРА	13	2652	6766	ЊИВА 2. класе	0,1496	
Кисач	ВРБАРА	13	2680	6765	ЊИВА 2. класе	0,0173	
Кисач	ВРБАРА	13	2680	6765	ЊИВА 1. класе	0,0276	
Кисач	ВРБАРА	13	2680	6765	ЊИВА 3. класе	0,0050	
Кисач	СТАРИ КИСАЧ	13	1804	3791	ЊИВА 1. класе	0,0069	
Кисач	СТАРИ КИСАЧ	13	1804	3792	ЊИВА 1. класе	0,0108	
Кисач	СТАРИ КИСАЧ	13	446	3659	ЊИВА 1. класе	0,0259	
Кисач	СТАРИ КИСАЧ	13	446	3660	ЊИВА 1. класе	0,0203	
укупно 10						11,1538	плава
УКУПНО КО Кисач						11,1538	

КО	потес	број јавног надметања	број поседовног листа/листа непокретности	број катастарске парцеле	култура и класа	површина(ха)	боја	напомена
Каћ	РИТ	8	698	5243	ЊИВА 2. класе	0,3007		
Каћ	РИТ	8	3728	5090/1	ТРСТИК-МОЧВАРА 2. класе	3,9912		
укупно 11						4,2919	плава	
Каћ	ПОПОВАЧА	9	3394	5714	ЊИВА 4. класе	1,3557		
Каћ	ПОПОВАЧА	9	1388	5709	ЊИВА 3. класе	0,8294		
Каћ	ПОПОВАЧА	9	3728	5214	ТРСТИК-МОЧВАРА 2. класе	0,3821		
Каћ	ПОПОВАЧА	9	3728	5632	ЊИВА 3. класе	1,7252		
Каћ	ПОПОВАЧА	9	3728	5632	ЊИВА 4. класе	0,6539		
Каћ	ПОПОВАЧА	9	3728	5645/2	ЊИВА 3. класе	0,5665		
Каћ	ПОПОВАЧА	9	3728	5645/2	ЊИВА 4. класе	0,8782		
Каћ	ПОПОВАЧА	9	3728	5657	ЊИВА 3. класе	1,7850		
Каћ	ПОПОВАЧА	9	3728	5667	ЊИВА 4. класе	1,4354		
Каћ	ПОПОВАЧА	9	3728	5713/3	ЊИВА 4. класе	3,2717		

Каћ	ПОПОВАЧА	9	3728	5733	ЊИВА 4. класе	1,5528	
укупно 12						14,4359	зелена
Каћ	ПАШЊАК	10	3498	5478	ЊИВА 4. класе	5,1267	
укупно 13						5,1267	жута
Каћ	ЧОТ	11	3728	4597	ТРСТИК-МОЧВАРА 2. класе	0,7021	
Каћ	ВРЕБОВАЦ	11	3728	4598	ТРСТИК-МОЧВАРА 2. класе	0,6168	
Каћ	ВРЕБОВАЦ	11	3728	4600	ТРСТИК-МОЧВАРА 2. класе	11,9888	
Каћ	ВРЕБОВАЦ	11	3728	4602/3	ТРСТИК-МОЧВАРА 2. класе	11,5041	
Каћ		11	3728	4664/2	ЊИВА 3. класе	0,1312	
Каћ		11	3728	4664/2	ЊИВА 4. класе	0,2893	
Каћ	ВРЕБОВАЦ	11	3728	4667	ЊИВА 5. класе	1,9992	
Каћ	ВРЕБОВАЦ	11	3728	4797	ТРСТИК-МОЧВАРА 2. класе	0,1652	
укупно 14						27,3967	браон
Каћ	ПУСТАРА	12	3498	3704/3	Њива 1 класе	1,6548	
Каћ	ПУСТАРА	12	3498	3704/3	Њива 2 класе	0,7092	
Каћ	ПУСТАРА	12	3498	3705	Њива 1 класе	2,1609	
Каћ	ПУСТАРА	12	3498	3705	Њива 2 класе	0,9260	
Каћ	ПУСТАРА	12	3498	3706	Њива 1 класе	12,9371	
Каћ	ПУСТАРА	12	3498	3706	Њива 2 класе	6,9069	
Каћ	ПУСТАРА	12	3498	4536	Њива 3 класе	5,3388	
Каћ	ПУСТАРА	12	3498	4536	Њива 4 класе	5,5304	
Каћ	ПУСТАРА	12	3498	4537	Њива 3 класе	1,2948	
Каћ	ПУСТАРА	12	3498	4538	Њива 2 класе	9,5259	
Каћ	ПУСТАРА	12	3498	4539	Њива 3 класе	15,1393	
Каћ	ПУСТАРА	12	3498	4540/1	Њива 3 класе	0,5173	
Каћ	ПУСТАРА	12	3498	4540/1	Њива 4 класе	0,6071	

Каћ	ПУСТАРА	12	3498	4540/13	њива 3 класе	0,5831	
Каћ	ПУСТАРА	12	3498	4540/13	њива 4 класе	0,5678	
Каћ	ПУСТАРА	12	3498	4540/14	њива 3 класе	0,5426	
Каћ	ПУСТАРА	12	3498	4540/14	њива 4 класе	0,5818	
укупно 15						65,5238	љубичаста
Каћ	ЛИВАДЕ	13	4688	3567	њива 1 класе	47,4402	
Каћ	ЛИВАДЕ	13	4688	3567	њива 2 класе	5,9038	
укупно 16						53,3440	црвена
УКУПНО КО Каћ						170,1190	

КО	потес	број јавног надметања	број поседовног листа/листа непокретности	број катастарске парцеле	култура и класа	површина(ха)	боја	напомена
Будисава	слатина	14	1690	2925	ЊИВА 4.класе	0,8402		
укупно 17						0,8402	црвена	
Будисава	ВОЈВОЂАНСКА	15	306	1274/2	ЊИВА 1.класе	0,0607		
Будисава	ВУКА КАРАЦИЋА	15	306	1282/1	ЊИВА 1.класе	0,1849		
Будисава	ВУКА КАРАЦИЋА	15	306	1286	ЊИВА 1.класе	0,1575		
Будисава	ВОЈВОЂАНСКА	15	306	1290	ЊИВА 1.класе	0,0069		
Будисава	ВОЈВОЂАНСКА	15	306	1291	ЊИВА 1.класе	0,0480		
Будисава	ВУКА КАРАЦИЋА	15	306	1304	ЊИВА 1.класе	0,0376		
Будисава	ВУКА КАРАЦИЋА	15	306	1306	ЊИВА 1.класе	0,0385		
Будисава	ПАРТИЗАНСКА	15	306	1375/2	ЊИВА 1.класе	0,0378		
Будисава	ДОЖА ЂЕРЂА	15	306	1624/2	ЊИВА 1.класе	0,0281		
Будисава	ДОЖА ЂЕРЂА	15	306	1699	ВОЂИЊАК 2.класе	0,0724		
Будисава	ДОЖА ЂЕРЂА	15	306	1700	ЊИВА 1.класе	0,0731		
Будисава	ВУКА КАРАЦИЋА	15	306	1871	ЊИВА 1.класе	0,0776		

Будисава	ПРЊАВОРСКА	15	306	2033	ЊИВА 1. класе	0,0045	
Будисава	ПРЊАВОРСКА	15	306	2036	ЊИВА 1. класе	0,0240	
Будисава	ПРЊАВОРСКА	15	306	2039	ЊИВА 1. класе	0,0453	
Будисава	ПРЊАВОРСКА	15	306	2042	ЊИВА 1. класе	0,0664	
Будисава	ПРЊАВОРСКА	15	306	2045	ЊИВА 1. класе	0,0787	
Будисава	ПРЊАВОРСКА	15	306	2048	ЊИВА 1. класе	0,0804	
Будисава	ПРЊАВОРСКА	15	306	2049	ЊИВА 1. класе	0,0802	
Будисава	ПРЊАВОРСКА	15	306	2052	ЊИВА 1. класе	0,0806	
Будисава	ПРЊАВОРСКА	15	306	2053	ЊИВА 1. класе	0,0794	
Будисава	ПРЊАВОРСКА	15	306	2056	ЊИВА 1. класе	0,0805	
Будисава	ПРЊАВОРСКА	15	306	2057	ЊИВА 1. класе	0,0690	
Будисава	ПРЊАВОРСКА	15	306	2062	ЊИВА 1. класе	0,0492	
Будисава	ПРЊАВОРСКА	15	306	2063	ЊИВА 1. класе	0,0295	
Будисава	ПРЊАВОРСКА	15	306	2068	ЊИВА 1. класе	0,0099	
Будисава	ШКОЛСКА	15	306	2184	ЊИВА 1. класе	0,0025	
Будисава	ШКОЛСКА	15	306	2188	ЊИВА 1. класе	0,0175	
Будисава	ДОЖА ЂЕРЂА	15	306	2389	ЊИВА 1. класе	0,0024	
Будисава	ДОЖА ЂЕРЂА	15	306	2390	ЊИВА 1. класе	0,0193	
Будисава	ДОЖА ЂЕРЂА	15	306	2399	ЊИВА 1. класе	0,0226	
Будисава	ДОЖА ЂЕРЂА	15	306	2403	ЊИВА 1. класе	0,0217	
Будисава	ПРЊАВОРСКА	15	306	2405	ЊИВА 1. класе	0,0005	
Будисава	ПРЊАВОРСКА	15	306	2410	ЊИВА 1. класе	0,0165	
Будисава	ДОЖА ЂЕРЂА	15	306	2412	ЊИВА 1. класе	0,0063	
Будисава	ПРЊАВОРСКА	15	306	2416	ЊИВА 1. класе	0,0227	
Будисава	ПРЊАВОРСКА	15	306	2420	ЊИВА 1. класе	0,0218	
Будисава	ПРЊАВОРСКА	15	306	2430	ЊИВА 1. класе	0,0126	
Будисава	ПРЊАВОРСКА	15	306	2452	ЊИВА 1. класе	0,0275	

Будисава	ПРЊАВОРСКА	15	306	2455	ЊИВА 1.класе	0,0207	
Будисава	ПРЊАВОРСКА	15	306	2458	ЊИВА 1.класе	0,0289	
Будисава	ПРЊАВОРСКА	15	306	2459	ЊИВА 1.класе	0,0039	
Будисава	ПАРТИЗАНСКА	15	306	2526	ЊИВА 1.класе	0,0428	
Будисава	ПЕТЕФИ ШАНДОРА	15	306	258/2	ЊИВА 1.класе	0,0190	
Будисава	ПРЊАВОРСКА	15	306	2703	ЊИВА 1.класе	0,0172	
Будисава	ПРЊАВОРСКА	15	306	2704	ЊИВА 1.класе	0,0461	
Будисава	ПРЊАВОРСКА	15	306	2708	ЊИВА 1.класе	0,0001	
Будисава	ПРЊАВОРСКА	15	306	2709	ЊИВА 1.класе	0,0631	
Будисава	ПРЊАВОРСКА	15	306	2710	ЊИВА 1.класе	0,0632	
Будисава	ПРЊАВОРСКА	15	306	2711	ЊИВА 1.класе	0,0568	
Будисава	ПРЊАВОРСКА	15	306	2714	ЊИВА 1.класе	0,0364	
Будисава	ПРЊАВОРСКА	15	306	2715	ЊИВА 1.класе	0,0154	
Будисава	ПРЊАВОРСКА	15	306	2718	ЊИВА 1.класе	0,0006	
Будисава	ПРЊАВОРСКА	15	306	2795	ЊИВА 1.класе	0,0273	
Будисава	КАЋКА	15	306	2860	ЊИВА 1.класе	0,0812	
Будисава	ПЕТЕФИ ШАНДОРА	15	306	47	ЊИВА 5.класе	0,7398	
Будисава	КАЋКА	15	306	608	ЊИВА 2.класе	0,1728	
Будисава	ЦАРА ДУШАНА	15	306	796	ЊИВА 1.класе	0,1439	
Будисава	ВОЈВОЂАНСКА	15	306	918	ЊИВА 1.класе	0,2135	
Будисава	ЦАРА ДУШАНА	15	306	964	ЊИВА 1.класе	0,0826	
Будисава	ВОЈВОЂАНСКА	15	1690	1486	ЊИВА 1.класе	0,1062	
Будисава	ВОЈВОЂАНСКА	15	1690	1487	ЊИВА 1.класе	0,1190	
Будисава	ВОЈВОЂАНСКА	15	1690	1488	ЊИВА 1.класе	0,1346	
Будисава	ВОЈВОЂАНСКА	15	1690	1489/1	ЊИВА 1.класе	0,1173	
Будисава	ВОЈВОЂАНСКА	15	1690	1489/2	ЊИВА 1.класе	0,1145	
укупно 18						4,2615	зелена

Будисава	МИЈАТОВИЋЕВЕ	28	239	3353	ЊИВА 1.класе	0,9140	Под одлуком по Програму 2010. (ЈН бр. 28), решити до огласа 2011. године
Будисава	ПРЕКО АУТОПУТ	28	1690	3639/3	ЊИВА 2.класе	0,7976	
Будисава	ПРЕКО АУТОПУТ	28	1690	3655/1	ЊИВА 2.класе	1,1509	
Будисава	ПРЕКО АУТОПУТ	28	1690	3655/2	ЊИВА 2.класе	1,1509	
Будисава	ПРЕКО АУТОПУТ	28	1690	3655/3	ЊИВА 2.класе	1,2004	
укупно 19						5,2138	љубичаста
Будисава	ПРЕКО АУТОПУТ	29		3655/4	ЊИВА 2.класе	0,8756	Под одлуком по Програму 2010. (ЈН бр. 29), решити до огласа 2011. године
Будисава	вашариште	29		3324	ПАШЊАК 4.класе	0,2005	
укупно 20						1,0761	плава
УКУПНО КО Будисава						11,3916	

КО	потес	број јавног надметања	број поседовног листа непокретности	број катастарске парцеле	култура и класа	површина (ха)	боја	напомена
Ковил	КАРЛОВАЧКИ ПУТ	16	291	6454/2	ЊИВА 5.класе	3,8184		
Ковил	КАРЛОВАЧКИ ПУТ	16	291	6454/2	ТРСТИК-МОЧВАРА 3.класе	1,9439		
Ковил	КАРЛОВАЧКИ ПУТ	16	291	6454/3	ЊИВА 5.класе	1,1033		
Ковил	КАРЛОВАЧКИ ПУТ	16	291	6454/4	ЊИВА 5.класе	0,7500		
Ковил	КАРЛОВАЧКИ ПУТ	16	291	6493/3	ЊИВА 4.класе	0,5755		
Ковил	КАРЛОВАЧКИ ПУТ	16	291	6493/5	ЊИВА 4.класе	0,5755		
укупно 21						8,7666	зелена	
Ковил	ХМЕЉАРНИК	17	2815	4687	ЊИВА 5.класе	0,9440		
Ковил	ХМЕЉАРНИК	17	2815	4687	ПАШЊАК 3.класе	2,2479		
Ковил	КАРЛОВАЧКИ ПУТ	17	2815	6284	ПАШЊАК 3.класе	1,1820		

Ковиљ	КАРЛОВАЧКИ ПУТ	17	2815	6285	ТРСТИК-МОЧВАРА 3.класе	1,4169	
Ковиљ	КАРЛОВАЧКИ ПУТ	17	2815	6286	ТРСТИК-МОЧВАРА 3.класе	0,2849	
Ковиљ	КАРЛОВАЧКИ ПУТ	17	2815	6338	ЊИВА 4.класе	1,4633	
Ковиљ	КАРЛОВАЧКИ ПУТ	17	2815	6341	ЊИВА 4.класе	0,4143	
Ковиљ	КАРЛОВАЧКИ ПУТ	17	2815	6370	ЊИВА 4.класе	0,3745	
Ковиљ	КАРЛОВАЧКИ ПУТ	17	2815	6372	ТРСТИК-МОЧВАРА 3.класе	1,6750	
Ковиљ	КАРЛОВАЧКИ ПУТ	17	2815	6543	ЊИВА 5.класе	0,4536	
Ковиљ	КАРЛОВАЧКИ ПУТ	17	2815	6543	ПАШЊАК 3.класе	0,0895	
Ковиљ	КАРЛОВАЧКИ ПУТ	17	2815	6543	ТРСТИК-МОЧВАРА 3.класе	0,1007	
Ковиљ	КАРЛОВАЧКИ ПУТ	17	2815	6544	ПАШЊАК 3.класе	1,5489	
Ковиљ	КАРЛОВАЧКИ ПУТ	17	2815	6545	ТРСТИК-МОЧВАРА 3.класе	3,0877	
укупно 22						15,2832	жула
Ковиљ	КАРЛОВАЧКИ ПУТ	18	2815	6545	ПАШЊАК 2.класе	36,1569	
укупно 23						36,1569	плава
Ковиљ	ШУМА	19	3510	5802	ТРСТИК-МОЧВАРА 3.класе	17,7313	
Ковиљ	ШУМА	19	3516	5847	ТРСТИК-МОЧВАРА 3.класе	2,0726	
Ковиљ	ШУМА	19	3517	5852	ТРСТИК-МОЧВАРА 3.класе	0,5932	
укупно 24						20,3971	браон
Ковиљ	ШИРИНА	20	2815	5198	ЊИВА 4.класе	0,3850	
Ковиљ	ШИРИНА	20	2815	5198	Т.-МОЧВАРА 3.класе	0,6660	
Ковиљ	ШИРИНА	20	2815	5563	ЊИВА 4.класе	0,8871	
Ковиљ	ЛЕЈЕ	20	3533	5128/1	ПАШЊАК 2.класе	0,7443	
Ковиљ	ЛЕЈЕ	20	3533	5128/1	ТРСТИК-МОЧВАРА 2.класе	0,1472	
Ковиљ	ЛЕЈЕ	20	3533	5128/2	ПАШЊАК 2.класе	1,4262	
Ковиљ	ЛЕЈЕ	20	3533	5128/2	ТРСТИК-МОЧВАРА 2.класе	0,5460	
укупно 25						4,8018	љубичаста

Ковиљ	АДА	21	2815	1504/4	ПАШЊАК 3.класе	0,4012	
Ковиљ	29.НОВЕМБРА	21	2815	2135	ЊИВА 2.класе	0,3582	
Ковиљ	ЈОВИЦЕ ПАВЛИЦЕ	21	2815	2147	ЊИВА 4.класе	0,7211	
Ковиљ	ПРОЛЕТЕРСКА	21	3370	1970	ПАШЊАК 3.класе	1,7123	
Ковиљ	АДА	21	3370	1606	ПАШЊАК 3.класе	1,4664	
Укупно 26					црвена	4,6592	
Ковиљ	ШУМА	35	2815	5809	ЊИВА 6.класе	0,8799	У поступку доби- јања сагласности на одлуке по Про- граму (ЈН бр. 35), решићи до огласа 2011. године
Ковиљ	ШУМА	35	2815	5809	ПАШЊАК 3.класе	1,0619	
Ковиљ	ШУМА	35	2815	5834	ЊИВА 4.класе	0,6560	
Ковиљ	ШУМА	35	2815	5834	ЊИВА 6.класе	0,9514	
Ковиљ	ШУМА	35	2815	5834	ПАШЊАК 3.класе	2,0815	
Ковиљ	АДА	35	2815	5987/3	ЊИВА 4.класе	0,2419	
Ковиљ	АДА	35	2815	5987/3	ЊИВА 5.класе	0,1414	
Ковиљ	ШИРИНЕ	35	2815	6074/1	ЊИВА 5.класе	1,1509	
Ковиљ	ПАТРИЈАРШИЈА	35	2815	6224/1	ЊИВА 6.класе	1,3270	
Ковиљ	ПАТРИЈАРШИЈА	35	2815	6224/2	ЊИВА 6.класе	0,5755	
Ковиљ	ПАТРИЈАРШИЈА	35	2815	6237	ЊИВА 5.класе	0,2810	
Ковиљ	ПАТРИЈАРШИЈА	35	2815	6237	ТРСТИК-МОЧВАРА 2.класе	1,4370	
Ковиљ	ПАТРИЈАРШИЈА	35	2815	6271	ЊИВА 4.класе	11,6687	
Ковиљ	ПАТРИЈАРШИЈА	35	2815	6271	ТРСТИК-МОЧВАРА 2.класе	1,3518	
Ковиљ	ПАТРИЈАРШИЈА	35	2815	6272	ЊИВА 3.класе	7,9959	
Ковиљ	ПАТРИЈАРШИЈА	35	2815	6272	ТРСТИК-МОЧВАРА 2.класе	2,5520	
Ковиљ	ПАТРИЈАРШИЈА	35	2815	6273	ТРСТИК-МОЧВАРА 2.класе	4,0386	
Ковиљ	ТАМАЗОВИЦА	35	291	4886	ТРСТИК-МОЧВАРА 2.класе	1,4723	
Ковиљ	ШУМА	35	3522	5563	ПАШЊАК 3.класе	0,4304	
Укупно 27						40,2951	
УКУПНО КО Ковиљ						130,3599	

КО	потес	број јавног надметања	број поседовног листа/листа непокретности	број катастарске парцеле	култура и класа	површина (ха)	боја	напомена
Ветерник	ДОЊА ШУМА	22	514	4198	ЊИВА 4. класе	0,5705		
Ветерник	ДОЊА ШУМА	22	514	4198	ЊИВА 6. класе	0,3615		
Ветерник	ДОЊА ШУМА	22	4186	3348	ЊИВА 4. класе	0,2574		
Ветерник	ДОЊА ШУМА	22	4186	3377	ПАШЊАК 3. класе	1,5394		
Ветерник	ДОЊА ШУМА	22	4186	3560/2	ЊИВА 4. класе	0,3148		
Ветерник	ДОЊА ШУМА	22	4186	4155/9	ЊИВА 2. класе	0,0670		
Ветерник	ДОЊА ШУМА	22	4186	4155/26	ЊИВА 2. класе	0,0668		
Ветерник	ДОЊА ШУМА	22	4462	3561	ЛИВАДА 3. класе	0,6450		
Ветерник	ДОЊА ШУМА	22	4462	3562	ЊИВА 5. класе	0,4637		
Ветерник	ДОЊА ШУМА	22	4462	4152	ПАШЊАК 3. класе	0,5479		
Ветерник	ДОЊА ШУМА	22	4462	4177	ПАШЊАК 3. класе	0,0482		
укупно 28						4,8822	црвена	
Ветерник	ПАУНОВА	23	4063	3546/3	ЊИВА 2. класе	0,1875		
Ветерник	ПАУНОВА	23	4063	3546/10	ЊИВА 2. класе	0,2786		
Ветерник	ПАУНОВА	23	4063	3546/11	ЊИВА 2. класе	0,0094		
Ветерник	ФЕШТЕР	23	4063	3546/12	ЊИВА 2. класе	0,0074		
Ветерник	ПАУНОВА	23	4063	3546/13	ЊИВА 2. класе	0,0010		
Ветерник	ПАУНОВА	23	4063	3546/20	ЊИВА 2. класе	0,3725		
Ветерник	САЈЛОВО	23	4063	3630/4	ЊИВА 3. класе	0,0947		
Ветерник	ПАУНОВА	23	4063	3546/1	ЊИВА 2. класе	1,4770		
укупно 29						2,4281	жута	
Ветерник	НОВИ ДВОР	24	4186	3147/3	ЊИВА 3. класе	0,2644		
Ветерник	НОВИ ДВОР	24	4186	3152/2	ЊИВА 3. класе	0,3345		
Ветерник	НОВИ ДВОР	24	4186	3242/45	ЊИВА 2. класе	0,0319		

Ветерник	НОВИ ДВОР	24	4462	2994	ПАШЊАК 2.класе	0,0144	
Ветерник	НОВИ ДВОР	24	4462	3126/4	ЊИВА 5.класе	0,2026	
Ветерник	НОВИ ДВОР	24	4462	3144	ПАШЊАК 2.класе	0,0338	
Ветерник	НОВИ ДВОР	24	4462	3145	ПАШЊАК 2.класе	0,1978	
Ветерник	НОВИ ДВОР	24	4462	3146	ПАШЊАК 2.класе	0,1784	
Ветерник	НОВИ ДВОР	24	4462	3187	ПАШЊАК 3.класе	0,1798	
Ветерник	НОВИ ДВОР	24	4462	3206	ПАШЊАК 2.класе	0,6907	
Ветерник	НОВИ ДВОР	24	4462	3233	ПАШЊАК 3.класе	0,4448	
укупно 30						2,5731	плава
Ветерник	ДОЊА ШУМА	25	918	3254	ПАШЊАК 2.класе	0,1827	
Ветерник	ДОЊА ШУМА	25	918	3262/2	ПАШЊАК 2.класе	4,9062	
Ветерник	ДОЊА ШУМА	25	918	3265/1	ПАШЊАК 2.класе	1,2599	
Укупно 31						6,3488	зелена
Ветерник	СЕЛО	26	514	1817/1	трстик мочвара 2.кла	2,0130	
Ветерник	СЕЛО	26	514	1817/2	трстик мочвара 2.кла	0,0063	
Ветерник	СЕЛО	26	514	1847/3	трстик мочвара 2.кла	0,0045	
Ветерник	СЕЛО	26	570	1196	ЊИВА 2.класе	0,0228	
Ветерник	В. МАКСИМА	26	4186	1	пашњак 3. класе	0,2370	
Ветерник	СЕЛО	26	4186	1125	ЊИВА 2.класе	0,0376	
Ветерник	СЕЛО	26	4186	1198	ЊИВА 2.класе	0,0799	
Ветерник	СЕЛО	26	4186	1202	ЊИВА 2.класе	0,0878	
Ветерник	СЕЛО	26	8186	1208	ЊИВА 2.класе	0,0891	
Ветерник	СЕЛО	26	4186	1210	ЊИВА 2.класе	0,0849	
Ветерник	СЕЛО	26	4186	1212	ЊИВА 2.класе	0,0667	
Ветерник	СЕЛО	26	8186	1216	ЊИВА 2.класе	0,0864	
Ветерник	СЕЛО	26	4186	1222	ЊИВА 2.класе	0,0621	

Ветерник	СЕЛО	26	4186	1226	ЊИВА 2.класе	0,0631	
Ветерник	СЕЛО	26	8186	1228	ЊИВА 2.класе	0,0673	
Ветерник	СЕЛО	26	4186	1230	ЊИВА 2.класе	0,0821	
Ветерник	СЕЛО	26	4186	1232	ЊИВА 2.класе	0,0609	
Ветерник	СЕЛО	26	8186	1236	ЊИВА 2.класе	0,0778	
Ветерник	СЕЛО	26	4186	1238	ЊИВА 2.класе	0,0776	
Ветерник	СЕЛО	26	4186	1242	ЊИВА 2.класе	0,0809	
Ветерник	СЕЛО	26	8186	1250	ВОЋЊАК 2.класе	0,0816	
Ветерник	СЕЛО	26	4186	1252	ЊИВА 2.класе	0,0796	
Ветерник	СЕЛО	26	4186	1254	ЊИВА 2.класе	0,0791	
Ветерник	НОВОСАДСКИ ПУТ	26	4186	1387	ЊИВА 2.класе	0,0265	
Ветерник	НОВОСАДСКИ ПУТ	26	4186	1769/3	ЊИВА 2.класе	0,0301	
Ветерник	ВОЈВОДЕ ПУТНИКА	26	4186	360/1	ТРСТИК-МОЧВАРА 2.класе	0,0125	
Ветерник	ВОЈВОДЕ ПУТНИКА	26	4186	361/1	ТРСТИК-МОЧВАРА 2.класе	0,8357	
Ветерник	СЕЛО	26	4186	373/2	ЊИВА 2.класе	0,0524	
Ветерник	СЕЛО	26	4186	373/20	ЊИВА 2.класе	0,0522	
Ветерник	СЕЛО	26	4186	373/27	ЊИВА 2.класе	0,0521	
Ветерник	СЕЛО	26	4186	373/34	ЊИВА 2.класе	0,0520	
Ветерник	СЕЛО	26	4186	373/9	ЊИВА 2.класе	0,0028	
Ветерник	СЕЛО	26	4186	377/1	ПАШЊАК 2.класе	0,6228	
Ветерник	СЕЛО	26	4186	387	ПАШЊАК 2.класе	0,0448	
Ветерник	СЕЛО	26	4186	56	ПАШЊАК 2.класе	0,3129	
Ветерник	СЕЛО	26	4186	567/1	ЊИВА 2.класе	0,0526	
Ветерник	СЕЛО	26	4186	567/2	ЊИВА 2.класе	0,0125	
Ветерник	СЕЛО	26	4186	6	ЊИВА 3.класе	0,2598	
Ветерник	СЕЛО	26	4186	632	ЊИВА 4.класе	0,0720	
Ветерник	СЕЛО	26	4186	683/4	ПАШЊАК 2.класе	1,5342	

Ветерник	СЕЛО	26	4186	8	ПАШЊАК 3.класе	0,0323	
Ветерник	СЕЛО	26	4186	815	ЊИВА 2.класе	0,0655	
Ветерник	СЕЛО	26	4186	824/1	ЊИВА 2.класе	0,0235	
Ветерник	СЕЛО	26	4186	825	ЊИВА 2.класе	0,0625	
Ветерник	СЕЛО	26	4186	826	ЊИВА 2.класе	0,0656	
Ветерник	СЕЛО	26	4186	827	ЊИВА 2.класе	0,0655	
Ветерник	СЕЛО	26	4186	828	ЊИВА 2.класе	0,0656	
Ветерник	СЕЛО	26	4186	829	ЊИВА 2.класе	0,0656	
Ветерник	СЕЛО	26	4186	830	ЊИВА 2.класе	0,0656	
Ветерник	СЕЛО	26	4186	831	ЊИВА 2.класе	0,0656	
Ветерник	СЕЛО	26	4186	832	ЊИВА 2.класе	0,8184	
Ветерник	СЕЛО	26	4462	2139	ЊИВА 2.класе	0,6616	
Ветерник	СЕЛО	26	5193	17/1	ЊИВА 3.класе	0,0774	
Ветерник	СЕЛО	26	5193	17/2	ЊИВА 3.класе	0,0500	
Ветерник	СЕЛО	26	5193	17/3	ЊИВА 3.класе	0,0455	
Ветерник	СЕЛО	26	5193	17/4	ЊИВА 3.класе	0,0445	
Ветерник	СЕЛО	26	5193	17/6	ЊИВА 3.класе	0,0641	
Ветерник	СЕЛО	26	5193	17/7	ЊИВА 3.класе	0,0601	
Ветерник	СЕЛО	26	5193	17/8	ЊИВА 3.класе	0,0433	
Ветерник	СЕЛО	26	5193	17/9	ЊИВА 3.класе	0,0112	
Ветерник	СЕЛО	26	4186	1776/33	ЊИВА 3.класе	0,0030	
Ветерник	СЕЛО	26	4186	1778/29	ЊИВА 2.класе	0,0052	
Ветерник	СЕЛО	26	4186	1778/35	ЊИВА 3.класе	0,0052	
Ветерник	ФЕШТЕР	26	4186	3623/1	ЊИВА 2.класе	1,0550	
укупно 32						11,1778	св.плава
Ветерник	ДОЊА ШУМА	27	2783	3299	ЊИВА 2.класе	0,2137	

Ветерник	ДОЊА ШУМА	27	2783	3300	ЊИВА 2.класе	0,1599	
Ветерник	ДОЊА ШУМА	27	4490	3395/1	ПАШЊАК 2.класе	0,4952	
Ветерник	ДОЊА ШУМА	27	4490	3395/10	ПАШЊАК 2.класе	0,0744	
Ветерник	ДОЊА ШУМА	27	4490	3395/11	ПАШЊАК 2.класе	0,4520	
Ветерник	ДОЊА ШУМА	27	4490	3395/12	ПАШЊАК 2.класе	0,0856	
Ветерник	ДОЊА ШУМА	27	4490	3395/13	ПАШЊАК 2.класе	0,0909	
Ветерник	ДОЊА ШУМА	27	4490	3395/14	ПАШЊАК 2.класе	0,2042	
Ветерник	ДОЊА ШУМА	27	4490	3395/2	ПАШЊАК 2.класе	0,1546	
Ветерник	ДОЊА ШУМА	27	4490	3395/3	ПАШЊАК 2.класе	0,0987	
Ветерник	ДОЊА ШУМА	27	4490	3395/4	ПАШЊАК 2.класе	0,0452	
Ветерник	ДОЊА ШУМА	27	4490	3395/5	ПАШЊАК 2.класе	0,1840	
Ветерник	ДОЊА ШУМА	27	4490	3395/6	ПАШЊАК 2.класе	0,1218	
Ветерник	ДОЊА ШУМА	27	4490	3395/7	ПАШЊАК 2.класе	0,9311	
Ветерник	ДОЊА ШУМА	27	4490	3395/8	ПАШЊАК 2.класе	0,8390	
Ветерник	ДОЊА ШУМА	27	4490	3395/9	ПАШЊАК 2.класе	0,1135	
укупно 33						4,2638	св.зелена
Ветерник	ЛИВАДЕ	28	4186	2243	ЊИВА 2.класе	0,1251	
Ветерник	ЛИВАДЕ	28	4044	2182/4	ЊИВА 2.класе	0,0707	
Ветерник	ЛИВАДЕ	28	4044	2184/4	ЊИВА 2.класе	0,0065	
Ветерник	ЛИВАДЕ	28	4186	2241/1	ЊИВА 2.класе	0,0512	
Ветерник	ЛИВАДЕ	28	8186	2241/2	ЊИВА 2.класе	0,0014	
Ветерник	ЛИВАДЕ	28	4186	2241/20	ЊИВА 2.класе	0,0612	
Ветерник	ЛИВАДЕ	28	4186	2241/29	ЊИВА 2.класе	0,0003	
Ветерник	ЛИВАДЕ	28	4186	2255/2	ЊИВА 2.класе	0,0379	
Ветерник	ЛИВАДЕ	28	4186	2256/2	ЊИВА 2.класе	0,0343	
Ветерник	ЛИВАДЕ	28	4186	2268/10	ЊИВА 2.класе	0,0512	

Ветерник	ЛИВАДЕ	28	4186	2268/11	ЊИВА 2.класе	0,0421	
Ветерник	ЛИВАДЕ	28	4186	2268/8	ЊИВА 2.класе	0,0337	
Ветерник	ЛИВАДЕ	28	4186	2268/9	ЊИВА 2.класе	0,0343	
Ветерник	ЛИВАДЕ	28	4186	2270/14	ЊИВА 3.класе	0,0118	
Ветерник	ЛИВАДЕ	28	4186	2270/15	ЊИВА 3.класе	0,0591	
Ветерник	ЛИВАДЕ	28	4186	2270/16	ЊИВА 3.класе	0,0458	
Ветерник	ЛИВАДЕ	28	4186	2270/17	ЊИВА 3.класе	0,0096	
Ветерник	ЛИВАДЕ	28	4186	2270/20	ЊИВА 3.класе	0,0046	
Ветерник	ЛИВАДЕ	28	4186	2270/21	ЊИВА 3.класе	0,0045	
Ветерник	ЛИВАДЕ	28	4186	2270/7	ЊИВА 3.класе	0,0771	
Ветерник	ЛИВАДЕ	28	4186	2399/3	ЊИВА 3.класе	0,0053	
Ветерник	ЛИВАДЕ	28	4186	2571/3	ЊИВА 2.класе	0,0031	
Ветерник	ЛИВАДЕ	28	4186	3732/1	ЊИВА 3.класе	0,0643	
Ветерник	ЛИВАДЕ	28	4186	3732/17	ЊИВА 3.класе	0,0631	
Ветерник	ЛИВАДЕ	28	4186	3732/18	ЊИВА 3.класе	0,0602	
Ветерник	ЛИВАДЕ	28	4186	3732/19	ЊИВА 3.класе	0,0455	
Ветерник	ЛИВАДЕ	28	4186	3743/10	ЊИВА 2.класе	0,0242	
Ветерник	ЛИВАДЕ	28	4186	3750/12	ЊИВА 3.класе	0,0295	
Ветерник	ЛИВАДЕ	28	4186	3750/67	ЊИВА 3.класе	0,0133	
Ветерник	ЛИВАДЕ	28	4186	3750/69	ЊИВА 3.класе	0,0004	
Ветерник	ЛИВАДЕ	28	4186	3765/10	ЊИВА 2.класе	0,0020	
Ветерник	ЛИВАДЕ	28	4186	3765/9	ЊИВА 2.класе	0,0146	
Ветерник	ЛИВАДЕ	28	4186	3767/1	ЊИВА 2.класе	0,1991	
Ветерник	ЛИВАДЕ	28	4186	3767/2	ЊИВА 2.класе	0,0375	
Ветерник	ЛИВАДЕ	28	4186	3768/10	ЊИВА 2.класе	0,0533	
Ветерник	ЛИВАДЕ	28	4186	3768/16	ЊИВА 2.класе	0,0547	
Ветерник	ЛИВАДЕ	28	4186	3768/17	ЊИВА 2.класе	0,0154	

Ветерник	ЛИВАДЕ	28	4186	3768/2	ВОЋИЊАК 2.класе	0,0489	
Ветерник	ЛИВАДЕ	28	4186	3768/5	ЊИВА 2.класе	0,0545	
Ветерник	ЛИВАДЕ	28	4186	3768/6	ЊИВА 2.класе	0,0536	
Ветерник	ЛИВАДЕ	28	4186	3769/10	ЊИВА 2.класе	0,0538	
Ветерник	ЛИВАДЕ	28	4186	3769/11	ЊИВА 2.класе	0,0536	
Ветерник	ЛИВАДЕ	28	4186	3769/12	ЊИВА 2.класе	0,0538	
Ветерник	ЛИВАДЕ	28	4186	3769/13	ЊИВА 2.класе	0,0538	
Ветерник	ЛИВАДЕ	28	4186	3769/14	ЊИВА 2.класе	0,0538	
Ветерник	ЛИВАДЕ	28	4186	3769/15	ЊИВА 2.класе	0,0538	
Ветерник	ЛИВАДЕ	28	4186	3769/17	ЊИВА 2.класе	0,0457	
Ветерник	ЛИВАДЕ	28	4186	3769/18	ЊИВА 2.класе	0,0474	
Ветерник	ЛИВАДЕ	28	4186	3769/19	ЊИВА 2.класе	0,0597	
Ветерник	ЛИВАДЕ	28	4186	3769/20	ЊИВА 2.класе	0,0307	
Ветерник	ЛИВАДЕ	28	4186	3769/3	ЊИВА 2.класе	0,1654	
Ветерник	ЛИВАДЕ	28	4186	3769/4	ЊИВА 2.класе	0,0457	
Ветерник	ЛИВАДЕ	28	4186	3769/49	ЊИВА 2.класе	0,0538	
Ветерник	ЛИВАДЕ	28	4186	3769/58	ЊИВА 2.класе	0,0538	
Ветерник	ЛИВАДЕ	28	4186	3769/6	ЊИВА 2.класе	0,0846	
Ветерник	ЛИВАДЕ	28	4186	3769/60	ЊИВА 2.класе	0,0051	
Ветерник	ЛИВАДЕ	28	4186	3769/65	ЊИВА 2.класе	0,0055	
Ветерник	ЛИВАДЕ	28	4186	3769/8	ЊИВА 2.класе	0,0538	
Ветерник	ЛИВАДЕ	28	4186	3769/9	ЊИВА 2.класе	0,0538	
Ветерник	ЛИВАДЕ	28	4186	3770/12	ЊИВА 2.класе	0,0397	
Ветерник	ЛИВАДЕ	28	4186	3770/19	ЊИВА 2.класе	0,0303	
Ветерник	ЛИВАДЕ	28	4186	3770/24	ЊИВА 2.класе	0,0040	
Ветерник	ЛИВАДЕ	28	4186	3770/25	ЊИВА 2.класе	0,0035	
Ветерник	ЛИВАДЕ	28	4186	3770/28	ЊИВА 2.класе	0,0016	

КО	потес	број јавног надметања	број поседовног листа/листа непокретности	број катастарске парцеле	култура и класа	површина (ха)	боја	напомена
Футог	ЂИПОВИ	29	7030	7766	ливада 4.класе	0,2752		
Футог	ЂИПОВИ	29	7030	7767	ливада 4.класе	0,1927		
Футог	ЂИПОВИ	29	7030	7769	ливада 4.класе	0,3325		
Футог	ЂИПОВИ	29	7030	7770	ливада 3.класе	0,0590		
Футог	ЂИПОВИ	29	7030	7771	ливада 3.класе	0,3042		
Футог	ЂИПОВИ	29	7030	7772	ливада 4.класе	0,2857		
Футог	ЂИПОВИ	29	7030	7773	ливада 4.класе	0,8553		
Футог	ЂИПОВИ	29	7030	7774	њива 3.класе	0,3542		
Футог	ЂИПОВИ	29	7030	7795	њива 4.класе	1,4495		
Футог	ЂИПОВИ	29	7030	7796	пашњак 4.класе	0,0800		
Футог	ЂИПОВИ	29	7030	7797	њива 3.класе	1,1481		
Футог	ЂИПОВИ	29	7030	7807	ливада 3.класе	6,2148		
Футог	ЂИПОВИ	29	7030	7808	њива 3.класе	0,1120		
Футог	ЂИПОВИ	29	7030	7809	ливада 4.класе	0,5576		
Футог	ЂИПОВИ	29	7030	7810	ливада 3.класе	6,0767		
Футог	ЂИПОВИ	29	7030	7812/1	њива 3.класе	1,1680		
Футог	ЂИПОВИ	29	7030	7812/1	њива 4.класе	5,1892		
Футог	ЂИПОВИ	29	7030	7870/1	њива 5.класе	1,6322		
Футог	ЂИПОВИ	29	7030	7870/2	њива 5.класе	0,4080		
Футог	ЂИПОВИ	29	7030	7870/3	њива 5.класе	0,4080		
Футог	ЂИПОВИ	29	7030	7870/4	њива 5.класе	0,4080		
Футог	ЂИПОВИ	29	7030	7870/5	њива 5.класе	0,4080		
Футог	ЂИПОВИ	29	7030	7870/6	њива 5.класе	0,5440		
Футог	ЂИПОВИ	29	7030	7870/7	њива 5.класе	0,5440		

Футог	ЂИПОВИ	29	7030	7870/8	њива 5.класе	0,5440	
Футог	ЂИПОВИ	29	7030	7872	ливада 3.класе	0,6040	
Футог	ЂИПОВИ	29	7030	7873	ливада 3.класе	7,9527	
Футог	ЂИПОВИ	29	7030	7874	њива 3.класе	0,1086	
Футог	ЂИПОВИ	29	7030	7875	ливада 3.класе	10,5092	
Футог	ЂИПОВИ	29	7030	7879	ливада 4.класе	2,5480	
Футог	ЂИПОВИ	29	7030	7880	њива 6.класе	1,3441	
Футог	ЂИПОВИ	29	7030	7942	њива 3.класе	0,2501	
Футог	ЂИПОВИ	29	7030	7942	њива 5.класе	0,4300	
Футог	ЂИПОВИ	29	7030	7943	пашњак 3.класе	0,2240	
Футог	ЂИПОВИ	29	7030	7948	њива 3.класе	0,5400	
Футог	ЂИПОВИ	29	7030	7949	пашњак 2.класе	0,2320	
Футог	ЂИПОВИ	29	7030	7950	пашњак 2.класе	1,6434	
Футог	ЂИПОВИ	29	7030	7951	њива 4.класе	0,1022	
Футог	ЂИПОВИ	29	7030	7953	њива 4.класе	0,4439	
Футог	ЂИПОВИ	29	7030	7958/1	њива 6.класе	2,8423	
Футог	ЂИПОВИ	29	7030	7958/2	њива 3.класе	0,5786	
Футог	ЂИПОВИ	29	7030	7958/2	њива 5.класе	0,6530	
Футог	ЂИПОВИ	29	7030	7958/2	њива 6.класе	0,5940	
Футог	ЂИПОВИ	29	7030	7958/7	ливада 2.класе	0,2615	
Футог	ЂИПОВИ	29	7030	7969	њива 5.класе	0,8520	
Футог	ЂИПОВИ	29	7030	7970	ливада 3.класе	2,1442	
Футог	ЂИПОВИ	29	7030	7971	ливада 3.класе	0,2657	
Футог	ЂИПОВИ	29	7030	7972	ливада 3.класе	0,2010	
Футог	ЂИПОВИ	29	7030	77165	ливада 4.класе	0,3139	
Футог	ЂИПОВИ	29	7030	7973	ливада 3.класе	2,7363	
укупно 35						67,9256	љубичаста

Футог	СЕЛО	30	7029	10	њива 4.класе	0,1710	
Футог	СЕЛО	30	7029	10	њива 5.класе	0,1664	
Футог	СЕЛО	30	7029	26	њива 4.класе	0,3635	
Футог	СЕЛО	30	7029	61/2	пашњак 3.класе	0,3921	
Футог	СЕЛО	30	7029	63/2	њива 5.класе	0,0654	
Футог	СЕЛО	30	7029	64/1	пашњак 3.класе	0,3610	
Футог	СЕЛО	30	7029	224	њива 4.класе	0,2785	
Футог	СЕЛО	30	7029	224	њива 6.класе	0,1165	
Футог	СЕЛО	30	7029	226/1	њива 3.класе	0,0962	
Футог	СЕЛО	30	7029	226/1	њива 6.класе	0,1705	
Футог	СЕЛО	30	7029	226/1	виноград 2.класе	0,1416	
Футог	СЕЛО	30	7029	226/1	пашњак 3.класе	0,2423	
Футог	СЕЛО	30	7029	260	њива 2.класе	0,1823	
Футог	СЕЛО	30	7029	278	њива 3.класе	0,1979	
Футог	СЕЛО	30	7029	292	пашњак 2.класе	0,0306	
Футог	СЕЛО	30	7029	296	пашњак 2.класе	0,1841	
Футог	СЕЛО	30	7029	315	њива 3.класе	0,5932	
Футог	СЕЛО	30	7029	347/1	њива 2.класе	0,1732	
Футог	СЕЛО	30	7029	393	њива 3.класе	0,3416	
Футог	СЕЛО	30	7029	414/1	њива 2.класе	0,2796	
Футог	СЕЛО	30	7029	418/1	њива 2.класе	0,2032	
Футог	СЕЛО	30	7029	418/2	њива 2.класе	0,2877	
Футог	СЕЛО	30	7029	428	њива 2.класе	0,2137	
Футог	СЕЛО	30	7029	428	њива 4.класе	0,1126	
Футог	СЕЛО	30	7029	428	трстик-мочвара 2.класе	0,1065	
Футог	СЕЛО	30	7029	436/2	трстик-мочвара 1.класе	3,6997	

Футог	СЕЛО	30	7029	514	њива 2.класе	0,3712	
Футог	СЕЛО	30	7029	552	њива 4.класе	0,2660	
Футог	СЕЛО	30	7029	623	њива 3.класе	0,3019	
Футог	СЕЛО	30	7029	644/2	њива 3.класе	0,2916	
Футог	СЕЛО	30	7029	735/1	њива 2.класе	0,5824	
Футог	СЕЛО	30	7029	735/2	њива 3.класе	0,4423	
Футог	СЕЛО	30	7029	1135	њива 3.класе	0,0555	
Футог	СЕЛО	30	7029	1176	њива 2.класе	0,1956	
Футог	СЕЛО	30	7029	025/2	њива 4.класе	0,2017	
Футог	СЕЛО	30	7029	27	њива 4.класе	0,4242	
укупно 36						12,3033	црвена
Футог	ЂИПОВИ	31	7030	7974	њива 5.класе	0,9041	
Футог	ЂИПОВИ	31	7030	8093	пашњак 3.класе	11,3446	
Футог	ЂИПОВИ	31	7030	8097	пашњак 3.класе	0,2919	
Футог	ЂИПОВИ	31	7030	8101	њива 4.класе	0,5925	
Футог	ЂИПОВИ	31	7030	8102	њива 4.класе	1,4376	
Футог	ЂИПОВИ	31	7030	8121	ливада 3.класе	0,3926	
Футог	ЂИПОВИ	31	7030	8145	њива 4.класе	0,4185	
укупно 37						15,3818	жута
Футог	ПЛАНТА	32	7029	6884	њива 3.класе	0,5058	
Футог	ДРАГОВО	32	7029	7411	њива 1.класе	0,5569	
Футог	ДРАГОВО	32	7029	7489	њива 1.класе	0,6492	
Футог	ДРАГОВО	32	7029	7561/15	њива 2.класе	1,1151	
Футог	ДРАГОВО	32	7029	7586	њива 2.класе	0,4854	
Футог	ЂИПОВИ	32	7029	8085	пашњак 3.класе	0,4249	
Футог	ЂИПОВИ	32	7029	8088	њива 3.класе	0,2954	

Футог	ЂИПОВИ	32	7029	8089	пашњак 2.класе	0,2674	
Футог	КРНЂЕЛА	32	7029	8502	њива 3.класе	0,7491	
Футог	КРНЂЕЛА	32	7029	8618/2	њива 3.класе	0,5435	
Футог	КРНЂЕЛА	32	7029	8619/2	пашњак 3.класе	0,0561	
Футог	ВИЗИЋ	32	7029	8337	пашњак 2.класе	1,6227	
Укупно 38						7,2715	плава
Футог	СЕЛО	33	7030	46/2	њива 4.класе	0,4918	
Футог	СЕЛО	33	7030	45	њива 4.класе	0,5456	
Футог	СЕЛО	33	7030	34	њива 4.класе	0,2812	
Футог	СЕЛО	33	7030	51/1	њива 5.класе	0,4541	
Футог	СЕЛО	33	7030	51/1	пашњак 3.класе	3,8062	
Футог	СЕЛО	33	7030	51/2	њива 4.класе	0,2446	
Футог	СЕЛО	33	7030	53/1	пашњак 3.класе	0,9097	
Футог	СЕЛО	33	7030	53/4	пашњак 3.класе	0,4269	
Футог	СЕЛО	33	7030	55	њива 5.класе	1,6616	
Футог	СЕЛО	33	7030	57/1	пашњак 3.класе	1,8182	
Футог	СЕЛО	33	7030	57/4	пашњак 3.класе	1,3709	
Футог	СЕЛО	33	7030	60	њива 5.класе	1,5589	
Футог	СЕЛО	33	7030	60	пашњак 3.класе	0,7172	
Футог	СЕЛО	33	7030	65	пашњак 3.класе	0,2352	
Футог	СЕЛО	33	7030	72/2	ливада 3.класе	1,3673	
Футог	СЕЛО	33	7030	140/1	пашњак 2.класе	1,0991	
Футог	СЕЛО	33	7030	140/2	пашњак 2.класе	3,0776	
Футог	СЕЛО	33	7030	140/3	пашњак 2.класе	0,8124	
Футог	СЕЛО	33	7030	147	пашњак 2.класе	1,1727	
Футог	СЕЛО	33	7030	148	пашњак 2.класе	1,2816	

Футог	СЕЛО	33	7030	339	њива 2.класе	0,3452	
Футог	СЕЛО	33	7030	597/1	ливада 3.класе	0,3985	
Футог	СЕЛО	33	7030	597/2	ливада 3.класе	0,3814	
Футог	СЕЛО	33	7030	597/4	ливада 3.класе	0,7359	
Футог	СЕЛО	33	7030	648	њива 3.класе	0,2024	
Футог	СЕЛО	33	7030	648	њива 6.класе	0,0861	
Футог	СЕЛО	33	7030	673	трстик-мочвара 2.класе	7,3967	
Футог	СЕЛО	33	7030	674	ров	0,2026	
Футог	СЕЛО	33	7030	741	њива 3.класе	0,6236	
Футог	СЕЛО	33	7030	783	трстик-мочвара 2.класе	0,2607	
Футог	СЕЛО	33	7030	1143/2	њива 4.класе	0,1741	
Футог	СЕЛО	33	7030	30	њива 4.класе	0,5442	
Футог	СЕЛО	33	7030	45	трс-мочвара 5.класе	0,0187	
Футог	СЕЛО	33	7030	46/2	пашњак 3.класа	0,0438	
укупно 39						34,7467	браон
Футог	СЕЛО	34	7945	287	њива 3.класе	0,2079	
Футог	СЕЛО	34	7945	305	њива 3.класе	0,7548	
Футог	СЕЛО	34	8564	429	њива 2.класе	0,2478	
Футог	СЕЛО	34	8564	429	њива 4.класе	0,1142	
Футог	СЕЛО	34	8564	429	трстик-мочвара 2.класе	0,1301	
Футог	СЕЛО	34	1357	316	њива 3.класе	0,3992	
Футог	СЕЛО	34	4527	014/2	њива 5.класе	0,4844	
Футог	СЕЛО	34	5697	433	њива 2.класе	0,2764	
укупно 40						2,6148	св.зелена
Футог	ДОЊЕ ЗЕМЉЕ	35	8555	9299/4	њива 2.класе	3,3308	
Футог	ДОЊЕ ЗЕМЉЕ	35	8555	9299/5	њива 2.класе	1,8775	

Футог	ДОЊЕ ЗЕМЉЕ	35	9028	8923/1	њива 3.класе	0,5754	
Футог	ДОЊЕ ЗЕМЉЕ	35	9028	8923/2	њива 3.класе	2,5517	
укупно 41						8,3354	св.плава
Футог	ДРАГОВО	36	7030	7501/6	њива 1.класе	1,1458	
Футог	ДРАГОВО	36	7030	7501/6	њива 3.класе	0,5750	
Футог	ВИЗИЋ	36	7030	8152	пашњак 3.класе	10,6464	
Футог	ВИЗИЋ	36	7030	8155	пашњак 3.класе	0,9581	
Футог	ВИЗИЋ	36	7030	8294	пашњак 2.класе	2,1920	
Футог	ВИЗИЋ	36	7030	8321	пашњак 3.класе	1,2155	
Футог	ВИЗИЋ	36	7030	8322	њива 4.класе	0,4702	
Футог	ВИЗИЋ	36	7030	9454/1	њива 4.класе	1,4995	
Футог	ВИЗИЋ	36	7030	9454/4	њива 4.класе	1,7500	
Футог	ВИЗИЋ	36	7030	9454/5	њива 4.класе	1,1509	
Футог	ВИЗИЋ	36	7030	9457	њива 4.класе	0,1189	
Футог	ВИЗИЋ	36	7030	9458	њива 4.класе	1,0220	
Футог	ВИЗИЋ	36	7030	9679	њива 3.класе	0,4966	
Футог	ВИЗИЋ	36	7030	9696	пашњак 2.класе	0,1002	
Футог	ДРАГОВО	36	1189	7449	њива 2.класе	0,5563	
Футог	ДРАГОВО	36	4482	7402	њива 4.класе	0,8623	
Футог	ВИЗИЋ	36	2744	9456	њива 4.класе	0,7198	
укупно 42						25,4795	св.браон
Футог	СЕЛО	37	7030	1101	њива 2.класе	0,1412	
Футог	СЕЛО	37	7030	1974	пашњак 1.класе	8,6501	
Футог	СЕЛО	37	7030	1975	трстик-мочвара 2.класе	1,0404	
Футог	СЕЛО	37	7030	1980	њива 3.класе	0,1714	
Футог	СЕЛО	37	7030	5767	њива 2.класе	0,1243	

Футог	ПЛАНТА	37	7030	6923	њива 1.класе	0,2715	
Футог	СЕЛО	37	7030	798	трстик-мочвара 2.класе	0,2248	
Футог	СЕЛО	37	7030	800	трстик-мочвара 2.класе	0,9200	
Футог	СЕЛО	37	7030	811	њива 3.класе	0,2223	
Футог	СЕЛО	37	7030	1112	пашњак 2.класе	2,3346	
Укупно 43						14,1006	тамно плава
Футог	СЕЛО	38	9052	1973	пашњак 1.класе	0,5157	
Футог	СЕЛО	38	9052	1991	пашњак 2.класе	1,3708	
Футог	СЕЛО	38	9052	200/1	пашњак 2.класе	0,2187	
Футог	СЕЛО	38	9052	796	пашњак 2.класе	0,9393	
Футог	СЕЛО	38	9052	797	пашњак 3.класе	2,1940	
Футог	СЕЛО	38	9052	799	пашњак 3.класе	1,1212	
Футог	СЕЛО	38	9052	808	пашњак 4.класе	4,0293	
Футог	СЕЛО	38	9052	809	пашњак 2.класе	0,7172	
укупно 44						11,1062	пинк
Футог	СЕЛО	39	7029	1095	њива 3.класе	0,1507	
Футог	СЕЛО	39	7029	1102/1	њива 2.класе	0,0780	
Футог	СЕЛО	39	7029	1103	њива 2.класе	0,2245	
Футог	СЕЛО	39	7029	1228	њива 2.класе	0,6508	
Футог	СЕЛО	39	7029	1253/3	њива 2.класе	0,1882	
Футог	СЕЛО	39	7029	1253/8	њива 2.класе	0,0313	
Футог	СЕЛО	39	7029	1348	њива 3.класе	0,0929	
Футог	СЕЛО	39	7029	1351	њива 3.класе	0,0841	
Футог	СЕЛО	39	7029	1916/4	њива 2.класе	0,0169	
Футог	СЕЛО	39	7029	1944/1	њива 2.класе	0,1506	
Футог	СЕЛО	39	7029	1944/10	њива 2.класе	0,0117	

Футог	СЕЛО	39	7029	1944/11	њива 2.класе	0,0163	
Футог	СЕЛО	39	7029	1944/2	њива 2.класе	0,0302	
Футог	СЕЛО	39	7029	1944/3	њива 2.класе	0,0225	
Футог	СЕЛО	39	7029	1944/4	њива 2.класе	0,0062	
Футог	СЕЛО	39	7029	1944/5	њива 2.класе	0,0205	
Футог	СЕЛО	39	7029	1944/6	њива 2.класе	0,0185	
Футог	СЕЛО	39	7029	1944/7	њива 2.класе	0,0165	
Футог	СЕЛО	39	7029	1944/8	њива 2.класе	0,0145	
Футог	СЕЛО	39	7029	1944/9	њива 2.класе	0,0125	
Футог	СЕЛО	39	7029	1990	пашњак 3.класе	9,7089	
Футог	СЕЛО	39	7029	4214/104	пашњак 2.класе	0,1109	
Футог	СЕЛО	39	7029	4214/114	пашњак 2.класе	0,0455	
Футог	СЕЛО	39	7029	4214/182	пашњак 2.класе	0,0612	
Футог	СЕЛО	39	7029	4426/4	њива 3.класе	0,2262	
Футог	СЕЛО	39	7029	4431/6	њива 3.класе	0,0274	
Футог	СЕЛО	39	7029	4431/7	њива 3.класе	0,0072	
Футог	СЕЛО	39	7029	4431/8	њива 3.класе	0,0333	
Футог	СЕЛО	39	7029	4486/1	њива 2.класе	0,1772	
Футог	СЕЛО	39	7029	5860	њива 3.класе	0,0871	
Футог	СЕЛО	39	7029	592	њива 4.класе	0,2791	
Футог	СЕЛО	39	7029	6579/23	њива 2.класе	0,0253	
Футог	СЕЛО	39	7029	6579/37	њива 2.класе	0,1047	
Футог	СЕЛО	39	7029	6579/38	њива 2.класе	0,0071	
Футог	СЕЛО	39	7029	6579/46	њива 2.класе	0,2207	
Футог	СЕЛО	39	7029	6579/47	њива 2.класе	0,1544	
Футог	СЕЛО	39	7029	6579/51	њива 2.класе	0,3370	
Футог	СЕЛО	39	7029	6579/52	њива 2.класе	0,2685	

Футог	СЕЛО	39	7029	6579/55	њива 2.класе	0,0018	
Футог	СЕЛО	39	7029	6581/22	њива 2.класе	0,0482	
Футог	СЕЛО	39	7029	6581/31	њива 2.класе	0,2676	
Футог	СЕЛО	39	7029	6581/32	њива 2.класе	0,4116	
Футог	СЕЛО	39	7029	6582/2	њива 2.класе	0,0024	
Футог	СЕЛО	39	7029	6582/3	њива 2.класе	0,0065	
Футог	СЕЛО	39	7029	6582/7	њива 2.класе	0,0122	
Футог	СЕЛО	39	7029	6583/1	њива 2.класе	0,0246	
Футог	СЕЛО	39	7029	856	воћњак 2.класе	0,5149	
Футог	СЕЛО	39	7029	891	њива 2.класе	0,1635	
Футог	СЕЛО	39	7029	892/1	њива 2.класе	0,1650	
Футог	СЕЛО	39	7029	955	њива 2.класе	0,1959	
Футог	СЕЛО	39	7029	980	њива 2.класе	0,0667	
укупно 45						15,6000	наранџаста
УКУПНО КО Футог						214,8654	

КО	потес	број јавног надметања	број поседовног листа/листа непокретности	број катастарске парцеле	култура и класа	површина (ха)	боја	напомена
Бегеч	ВИЗИЋ	40	2591	2567/2	њива 3.класе	2,6905		
Бегеч	ВИЗИЋ	40	2591	2596	њива 4.класе	0,7915		
Бегеч	ВИЗИЋ	40	2591	2596	пашњак 3.класе	0,4465		
Бегеч	ВИЗИЋ	40	2591	2596	трстик-мочвара 2.класе	3,1240		
Бегеч	ВИЗИЋ	40	2591	2789/3	њива 5.класе	3,2706		
Бегеч	ВИЗИЋ	40	2591	2789/3	пашњак 3.класе	22,1737		
Укупно 46						32,4968	зелена	

Бегеч	ТАТАРНИЦА	41	1692	3137	њива 4.класе	0,2547	
Бегеч	ТАТАРНИЦА	41	1692	3286	њива 3.класе	0,3840	
Бегеч	ВИЗИЋ	41	1692	3565/1	њива 3.класе	0,2529	
Бегеч	ВИЗИЋ	41	1692	3565/5	њива 3.класе	0,2525	
укупно 47						1,1441	црвена
Бегеч	ПЛАВШ ДОПИНА	42	3328	1912	њива 5.класе	1,6177	
Бегеч	ЦРНЕ МЕЂЕ	42	3329	2490	њива 3.класе	0,2008	
Бегеч	ЦРНЕ МЕЂЕ	42	3329	2490	њива 5.класе	0,5638	
Бегеч	ВИЗИЋ	42	3330	2725/2	њива 5.класе	0,0012	
Бегеч	ВИЗИЋ	42	3330	2725/3	њива 5.класе	0,0601	
Бегеч	ВИЗИЋ	42	3330	2725/4	њива 5.класе	1,5378	
Бегеч	ВИЗИЋ	42	3330	2725/5	њива 5.класе	0,6540	
Бегеч	ВИЗИЋ	42	2591	2752	њива 4.класе	0,0924	
Бегеч	ВИЗИЋ	42	2591	2841	њива 5.класе	1,0804	
Бегеч	ВИЗИЋ	42	3332	2708/3	њива 5.класе	0,3493	
Бегеч	ВИЗИЋ	42	2591	2708/4	њива 5.класе	2,7269	
Бегеч	ВИЗИЋ	42	2591	2708/6	њива 5.класе	0,6719	
Бегеч	ВИЗИЋ	42	2591	2708/7	њива 5.класе	0,9096	
Бегеч	ВИЗИЋ	42	2591	2818/2	пашњак 2.класе	0,7265	
Бегеч	ВИЗИЋ	42	3351	2698	њива 5.класе	0,4618	
укупно 48						11,6542	браон
Бегеч	ПАРТИЗАНСКА	43	1062	702/1	пашњак 2.класе	0,0402	
Бегеч	ПАРТИЗАНСКА	43	1062	702/2	пашњак 2.класе	0,0307	
Бегеч	ПАРТИЗАНСКА	43	1062	702/3	пашњак 2.класе	0,0045	
укупно 49						0,0754	жута
УКУПНО КО Бегеч						45,3705	

КО	потес	број јавног надметања	број поседовног листа/листа непокретности	број катастарске парцеле	култура и класа	површина (ха)	боја	напомена
Нови Сад 3	ВЕЛИКИ РИТ	44	5	9	ТРСТИК-МОЧВАРА 2. класе	18,5976		
Нови Сад 3	ВЕЛИКИ РИТ	44	5	107	ЊИВА 3. класе	2,0863		
Нови Сад 3	РАТНО ОСТРВО	44	5	1088	ТРСТИК-МОЧВАРА 2. класе	0,1039		
Нови Сад 3	РАТНО ОСТРВО	44	5	1089	ТРСТИК-МОЧВАРА 2. класе	0,0163		
Нови Сад 3	РАТНО ОСТРВО	44	5	1090	ТРСТИК-МОЧВАРА 2. класе	0,0169		
Нови Сад 3	РАТНО ОСТРВО	44	5	1092	ТРСТИК-МОЧВАРА 2. класе	0,0112		
Нови Сад 3	РАТНО ОСТРВО	44	5	1093	ТРСТИК-МОЧВАРА 2. класе	0,0100		
Нови Сад 3	РАТНО ОСТРВО	44	195	1014/4	ЊИВА 3. класе	0,1693		
Нови Сад 3	РАТНО ОСТРВО	44	195	1015/2	ЊИВА 3. класе	0,1801		
Нови Сад 3	РАТНО ОСТРВО	44	195	1016/2	ЊИВА 3. класе	0,1680		
Нови Сад 3	РАТНО ОСТРВО	44	195	1017/2	ЊИВА 3. класе	0,1817		
Нови Сад 3	РАТНО ОСТРВО	44	493	1119	ЊИВА 3. класе	0,6627		
Нови Сад 3	РАТНО ОСТРВО	44	493	1119	ВОЋЊАК 3. класе	0,0156		
Нови Сад 3	РАТНО ОСТРВО	44	493	1199	ЊИВА 3. класе	0,7546		
укупно 50						22,9742	црвена	
Нови Сад 3	РАТНО ОСТРВО	45	5	883/1	ВОЋЊАК 3. класе	0,4948		
Нови Сад 3	РАТНО ОСТРВО	45	5	885/2	ВОЋЊАК 3. класе	0,6470		
Нови Сад 3	РАТНО ОСТРВО	45	5	887/2	ТРСТИК-МОЧВАРА 2. класе	0,0899		
Нови Сад 3	РАТНО ОСТРВО	45	5	888/1	ТРСТИК-МОЧВАРА 2. класе	0,0885		
Нови Сад 3	РАТНО ОСТРВО	45	5	890/1	ВОЋЊАК 3. класе	3,6452		
Нови Сад 3	РАТНО ОСТРВО	45	5	892/1	ВОЋЊАК 3. класе	4,2923		
Нови Сад 3	РАТНО ОСТРВО	45	5	892/2	ЊИВА 2. класе	0,2068		
Нови Сад 3	РАТНО ОСТРВО	45	5	892/3	ВОЋЊАК 3. класе	1,2217		

Нови Сад 3	РАТНО ОСТРВО	45	5	892/4	ВОЂЊАК 3.класе	0,9323	
Нови Сад 3	РАТНО ОСТРВО	45	5	894/1	ВОЂЊАК 3.класе	5,4272	
Нови Сад 3	РАТНО ОСТРВО	45	5	894/2	ЊИВА 2.класе	0,3203	
Нови Сад 3	РАТНО ОСТРВО	45	5	894/3	ВОЂЊАК 3.класе	1,2425	
Нови Сад 3	РАТНО ОСТРВО	45	5	894/4	ВОЂЊАК 3.класе	0,8385	
Нови Сад 3	РАТНО ОСТРВО	45	5	896/1	ВОЂЊАК 3.класе	7,2403	
Нови Сад 3	РАТНО ОСТРВО	45	5	896/2	ЊИВА 2.класе	0,3200	
Нови Сад 3	РАТНО ОСТРВО	45	5	898/1	ВОЂЊАК 3.класе	6,5744	
Нови Сад 3	РАТНО ОСТРВО	45	5	898/2	ЊИВА 3.класе	0,2562	
Нови Сад 3	РАТНО ОСТРВО	45	5	900	ВОЂЊАК 3.класе	1,1101	
Нови Сад 3	РАТНО ОСТРВО	45	5	901/1	ВОЂЊАК 3.класе	1,7983	
Нови Сад 3	РАТНО ОСТРВО	45	5	901/2	ВОЂЊАК 3.класе	0,7458	
Нови Сад 3	РАТНО ОСТРВО	45	5	901/3	ВОЂЊАК 3.класе	0,0281	
Нови Сад 3	РАТНО ОСТРВО	45	5	903/1	ТРСТИК-МОЧВАРА 2.класе	0,2921	
Нови Сад 3	РАТНО ОСТРВО	45	5	903/2	ТРСТИК-МОЧВАРА 2.класе	0,0858	
Нови Сад 3	РАТНО ОСТРВО	45	5	903/3	ТРСТИК-МОЧВАРА 2.класе	0,0050	
Нови Сад 3	РАТНО ОСТРВО	45	5	904/1	ВОЂЊАК 3.класе	1,0505	
Нови Сад 3	РАТНО ОСТРВО	45	5	904/2	ВОЂЊАК 3.класе	0,2193	
Нови Сад 3	РАТНО ОСТРВО	45	5	905/1	ТРСТИК-МОЧВАРА 2.класе	0,2238	
Нови Сад 3	РАТНО ОСТРВО	45	5	905/2	ТРСТИК-МОЧВАРА 2.класе	0,1332	
Нови Сад 3	РАТНО ОСТРВО	45	5	905/3	ТРСТИК-МОЧВАРА 2.класе	0,0014	
Нови Сад 3	РАТНО ОСТРВО	45	5	906/1	ВОЂЊАК 3.класе	2,2564	
Нови Сад 3	РАТНО ОСТРВО	45	5	906/3	ВОЂЊАК 3.класе	0,0576	
Нови Сад 3	РАТНО ОСТРВО	45	5	911/1	ВОЂЊАК 3.класе	0,4676	
Нови Сад 3	РАТНО ОСТРВО	45	5	911/3	ВОЂЊАК 3.класе	0,0963	
Нови Сад 3	РАТНО ОСТРВО	45	5	912	ТРСТИК-МОЧВАРА 1.класе	0,1347	
Нови Сад 3	РАТНО ОСТРВО	45	5	916/1	ВОЂЊАК 3.класе	7,6465	

Нови Сад 3	РАТНО ОСТРВО	45	5	916/10	ВОЂЊАК 3.класе	3,0169	
Нови Сад 3	РАТНО ОСТРВО	45	5	916/4	ЛИВАДА 3.класе	0,2551	
Нови Сад 3	РАТНО ОСТРВО	45	5	916/5	ВОЂЊАК 3.класе	1,3221	
Нови Сад 3	РАТНО ОСТРВО	45	5	916/6	ВОЂЊАК 3.класе	3,7392	
Нови Сад 3	РАТНО ОСТРВО	45	5	916/7	ВОЂЊАК 3.класе	3,1714	
Нови Сад 3	РАТНО ОСТРВО	45	5	916/9	ВОЂЊАК 3.класе	4,2391	
Нови Сад 3	РАТНО ОСТРВО	45	5	921/1	ВОЂЊАК 3.класе	3,5250	
Нови Сад 3	РАТНО ОСТРВО	45	5	923/1	ВОЂЊАК 3.класе	3,6015	
Нови Сад 3	РАТНО ОСТРВО	45	5	923/2	ЊИВА 3.класе	0,3256	
Нови Сад 3	РАТНО ОСТРВО	45	5	924/3	ВОЂЊАК 3.класе	0,3616	
Нови Сад 3	РАТНО ОСТРВО	45	5	929/1	ВОЂЊАК 3.класе	4,4666	
Нови Сад 3	РАТНО ОСТРВО	45	5	929/2	ЊИВА 3.класе	0,3429	
Нови Сад 3	РАТНО ОСТРВО	45	5	931/1	ВОЂЊАК 3.класе	7,4635	
Нови Сад 3	РАТНО ОСТРВО	45	5	931/2	ЊИВА 3.класе	0,7588	
Нови Сад 3	РАТНО ОСТРВО	45	5	933/1	ЊИВА 4.класе	0,9674	
Нови Сад 3	РАТНО ОСТРВО	45	5	933/2	ЊИВА 3.класе	0,2954	
Нови Сад 3	РАТНО ОСТРВО	45	5	935/1	ЊИВА 4.класе	3,2331	
Нови Сад 3	РАТНО ОСТРВО	45	5	935/13	ЊИВА 3.класе	0,0158	
Нови Сад 3	РАТНО ОСТРВО	45	5	935/2	ЊИВА 3.класе	0,4024	
Нови Сад 3	РАТНО ОСТРВО	45	5	944/1	ВОЂЊАК 3.класе	6,8826	
Нови Сад 3	РАТНО ОСТРВО	45	5	907/4	ВОЂЊАК 3.класе	0,1222	
Нови Сад 3	РАТНО ОСТРВО	45	5	915	ЊИВА 3.класе	0,1022	
Нови Сад 3	РАТНО ОСТРВО	45	5	916/11	ВОЂЊАК 3.класе	1,0000	
Нови Сад 3	РАТНО ОСТРВО	45	5	935/14	ЊИВА 4.класе	0,1350	
Нови Сад 3	РАТНО ОСТРВО	45	5	935/15	ЊИВА 4.класе	0,0165	
укупно 51						99,9523	жуга
Нови Сад 3	РАТНО ОСТРВО	46	5	944/3	ЊИВА 4.класе	0,1217	

Нови Сад 3	СТОЈАНА ЈАНКОВИЋА	46	6	104/14	ПАШЊАК 2.класе	0,0020	
Нови Сад 3	ТЕМЕРИНСКИ ПУТ	46	6	104/36	ПАШЊАК 2.класе	0,0024	
Нови Сад 3	ТЕМЕРИНСКИ ПУТ	46	6	104/6	ПАШЊАК 2.класе	0,0375	
Нови Сад 3	ВЕЛИКИ РИТ	46	6	113/3	ТРСТИК-МОЧВАРА 2.класе	5,1777	
Нови Сад 3	ВЕЛИКИ РИТ	46	6	113/4	ТРСТИК-МОЧВАРА 2.класе	1,2810	
Нови Сад 3	ВЕЛИКИ РИТ	46	6	113/5	ТРСТИК-МОЧВАРА 2.класе	0,5383	
Нови Сад 3	ВЕЛИКИ РИТ	46	6	114/3	ТРСТИК-МОЧВАРА 2.класе	2,1764	
Нови Сад 3	ВЕЛИКИ РИТ	46	6	114/5	ТРСТИК-МОЧВАРА 2.класе	1,8853	
Нови Сад 3	ВЕЛИКИ РИТ	46	6	114/6	ТРСТИК-МОЧВАРА 2.класе	1,0670	
Нови Сад 3	ВЕЛИКИ РИТ	46	6	114/7	ТРСТИК-МОЧВАРА 2.класе	0,2353	
Нови Сад 3	ВЕЛИКИ РИТ	46	6	119/2	ЊИВА 4.класе	1,3952	
Нови Сад 3	ВЕЛИКИ РИТ	46	6	119/4	ТРСТИК-МОЧВАРА 2.класе	0,6861	
Нови Сад 3	ВЕЛИКИ РИТ	46	6	119/6	ТРСТИК-МОЧВАРА 2.класе	0,1399	
Нови Сад 3	ВЕЛИКИ РИТ	46	6	135	ТРСТИК-МОЧВАРА 2.класе	3,3028	
Нови Сад 3	ВЕЛИКИ РИТ	46	6	138	ТРСТИК-МОЧВАРА 2.класе	22,5678	
Нови Сад 3	ВЕЛИКИ РИТ	46	6	140	ТРСТИК-МОЧВАРА 2.класе	7,5931	
Нови Сад 3	ВЕЛИКИ РИТ	46	6	309/2	ПАШЊАК 3.класе	0,0230	
Нови Сад 3	ПАЈЕ РАДОСАВЉЕВИЋА	46	6	409/10	ПАШЊАК 2.класе	0,0368	
Нови Сад 3	ПАЈЕ РАДОСАВЉЕВИЋА	46	6	409/11	ПАШЊАК 3.класе	2,1422	
Нови Сад 3	АРКАДИЈА ВАРАЂАНИНА	46	6	409/17	ПАШЊАК 3.класе	0,0266	
Нови Сад 3	ПАЈЕ РАДОСАВЉЕВИЋА	46	6	409/6	ПАШЊАК 3.класе	0,1960	
Нови Сад 3	ПАЈЕ РАДОСАВЉЕВИЋА	46	6	410/12	ТРСТИК-МОЧВАРА 2.класе	0,0561	
Нови Сад 3	ПАЈЕ РАДОСАВЉЕВИЋА	46	6	410/2	ТРСТИК-МОЧВАРА 2.класе	0,0930	
Нови Сад 3	ПАЈЕ РАДОСАВЉЕВИЋА	46	6	410/3	ТРСТИК-МОЧВАРА 2.класе	0,0034	
Нови Сад 3	ПАЈЕ РАДОСАВЉЕВИЋА	46	6	410/4	ТРСТИК-МОЧВАРА 2.класе	0,0577	
Нови Сад 3	ПАЈЕ РАДОСАВЉЕВИЋА	46	6	410/5	ТРСТИК-МОЧВАРА 2.класе	0,3586	
Нови Сад 3	ПАЈЕ РАДОСАВЉЕВИЋА	46	6	410/7	ТРСТИК-МОЧВАРА 2.класе	0,3208	

Нови Сад 3	ПАЈЕ РАДОСАВЉЕВИЋА	46	6	410/8	ТРСТИК-МОЧВАРА 2.класе	2,3141	
Нови Сад 3	ПАЈЕ РАДОСАВЉЕВИЋА	46	6	410/9	ТРСТИК-МОЧВАРА 2.класе	0,0317	
Нови Сад 3	ВЕЛИКИ РИТ	46	6	414/1	ТРСТИК-МОЧВАРА 2.класе	0,3335	
Нови Сад 3	МАЈКЕ ЈУГОВИЋА	46	6	427	ЊИВА 2.класе	0,0500	
Нови Сад 3	ВЕЛИКИ РИТ	46	6	106/1	ПАШЊАК 3.класе	4,4688	
Нови Сад 3	ВЕЛИКИ РИТ	46	6	106/3	ПАШЊАК 3.класе	1,8459	
Нови Сад 3	ВЕЛИКИ РИТ	46	6	167	ПАШЊАК 3.класе	0,5649	
Нови Сад 3	ВЕЛИКИ РИТ	46	6	308/1	ЊИВА 3.класе	0,5640	
Нови Сад 3	ВЕЛИКИ РИТ	46	6	6	ТРСТИК-МОЧВАРА 2.класе	2,1950	
Нови Сад 3	ПАЈЕ РАДОСАВЉЕВИЋА	46	6	410/11	ТРСТИК-МОЧВАРА 2.класе	0,0668	
укупно 52						63,9584	зелена
Нови Сад 3	РАТНО ОСТРВО	47	33	1987/1	ЊИВА 2.класе	0,4784	
Нови Сад 3	РАТНО ОСТРВО	47	33	1991	ЊИВА 2.класе	0,4519	
Нови Сад 3	РАТНО ОСТРВО	47	33	1992	ЊИВА 2.класе	0,3767	
Нови Сад 3	ВЕЛИКИ РИТ	47	33	200/2	ТРСТИК-МОЧВАРА 2.класе	0,9080	
Нови Сад 3	ВЕЛИКИ РИТ	47	33	200/3	ТРСТИК-МОЧВАРА 2.класе	1,0202	
Нови Сад 3	ВЕЛИКИ РИТ	47	33	200/4	ТРСТИК-МОЧВАРА 2.класе	0,8054	
Нови Сад 3	ВЕЛИКИ РИТ	47	33	200/5	ТРСТИК-МОЧВАРА 2.класе	0,4193	
Нови Сад 3	ВЕЛИКИ РИТ	47	33	200/6	ТРСТИК-МОЧВАРА 2.класе	0,8338	
Нови Сад 3	ВЕЛИКИ РИТ	47	33	200/7	ТРСТИК-МОЧВАРА 2.класе	0,0930	
Нови Сад 3	ВЕЛИКИ РИТ	47	33	201	ПАШЊАК 3.класе	0,0695	
Нови Сад 3	ВЕЛИКИ РИТ	47	33	207/1	ТРСТИК-МОЧВАРА 2.класе	5,3189	
Нови Сад 3	ВЕЛИКИ РИТ	47	33	207/2	ТРСТИК-МОЧВАРА 2.класе	0,1472	
Нови Сад 3	ВЕЛИКИ РИТ	47	33	210/1	ТРСТИК-МОЧВАРА 2.класе	4,5281	
Нови Сад 3	ВЕЛИКИ РИТ	47	33	210/4	ТРСТИК-МОЧВАРА 2.класе	0,2645	
Нови Сад 3	ВЕЛИКИ РИТ	47	33	233/1	ЊИВА 3.класе	21,6182	

Нови Сад 3	РАТНО ОСТРВО	47	33	2392/1	ЊИВА 4.класе	0,9597	
Нови Сад 3	РАТНО ОСТРВО	47	33	2394/1	ЊИВА 4.класе	0,5523	
Нови Сад 3	РАТНО ОСТРВО	47	33	2402/1	ЊИВА 3.класе	4,6432	
Нови Сад 3	РАТНО ОСТРВО	47	33	2405	ТРСТИК-МОЧВАРА 2.класе	1,9600	
Нови Сад 3	РАТНО ОСТРВО	47	33	2408	ТРСТИК-МОЧВАРА 2.класе	0,1202	
Нови Сад 3	РАТНО ОСТРВО	47	33	2411/2	ТРСТИК-МОЧВАРА 2.класе	0,1853	
Нови Сад 3	ВРБАК	47	33	243/5	ЊИВА 2.класе	22,6363	
Нови Сад 3	РАТНО ОСТРВО	47	33	2438/1	ПАШЊАК 3.класе	1,2081	
Нови Сад 3	ВРБАК	47	33	246/1	ЊИВА 3.класе	3,7683	
Нови Сад 3	ВЕЛИКИ РИТ	47	33	246/6	ЊИВА 3.класе	0,5077	
Нови Сад 3	ВРБАК	47	33	250/34	ЊИВА 3.класе	0,7133	
Нови Сад 3	РАТНО ОСТРВО	47	33	2767	ТРСТИК-МОЧВАРА 2.класе	0,1969	
Нови Сад 3	РАТНО ОСТРВО	47	33	2818	ТРСТИК-МОЧВАРА 2.класе	1,5078	
Нови Сад 3	РАТНО ОСТРВО	47	33	2819	ТРСТИК-МОЧВАРА 2.класе	1,2901	
Нови Сад 3	РАТНО ОСТРВО	47	33	2878	ТРСТИК-МОЧВАРА 2.класе	0,0066	
Нови Сад 3	РАТНО ОСТРВО	47	33	2879	ТРСТИК-МОЧВАРА 2.класе	0,0110	
Нови Сад 3	РАТНО ОСТРВО	47	33	2881	ТРСТИК-МОЧВАРА 2.класе	0,0831	
Нови Сад 3	РАТНО ОСТРВО	47	33	2883	ТРСТИК-МОЧВАРА 2.класе	0,0290	
Нови Сад 3	РАТНО ОСТРВО	47	33	2884	ТРСТИК-МОЧВАРА 2.класе	0,0282	
Нови Сад 3	РАТНО ОСТРВО	47	33	2886	ТРСТИК-МОЧВАРА 2.класе	0,0588	
Нови Сад 3	РАТНО ОСТРВО	47	33	2887	ТРСТИК-МОЧВАРА 2.класе	0,0881	
Нови Сад 3	РАТНО ОСТРВО	47	33	2889	ТРСТИК-МОЧВАРА 2.класе	0,0205	
Нови Сад 3	РАТНО ОСТРВО	47	33	2890	ТРСТИК-МОЧВАРА 2.класе	0,0257	
Нови Сад 3	РАТНО ОСТРВО	47	33	2892	ТРСТИК-МОЧВАРА 2.класе	0,1007	
Нови Сад 3	РАТНО ОСТРВО	47	33	2893	ТРСТИК-МОЧВАРА 2.класе	0,1262	
Нови Сад 3	РАТНО ОСТРВО	47	33	2895	ТРСТИК-МОЧВАРА 2.класе	0,0243	
Нови Сад 3	РАТНО ОСТРВО	47	33	3036	ЊИВА 3.класе	0,1522	

Нови Сад 3	РАТНО ОСТРВО	47	33	3037	ТРСТИК-МОЧВАРА 2.класе	0,0651	
Нови Сад 3	РАТНО ОСТРВО	47	33	3038	ТРСТИК-МОЧВАРА 2.класе	0,0611	
Нови Сад 3	РАТНО ОСТРВО	47	33	3039	ЊИВА 3.класе	0,1587	
Нови Сад 3	РАТНО ОСТРВО	47	33	3043	ТРСТИК-МОЧВАРА 2.класе	0,0515	
Нови Сад 3	РАТНО ОСТРВО	47	33	3044	ТРСТИК-МОЧВАРА 2.класе	0,0264	
Нови Сад 3	РАТНО ОСТРВО	47	33	3045	ЊИВА 3.класе	0,0836	
Нови Сад 3	РАТНО ОСТРВО	47	33	3049	ТРСТИК-МОЧВАРА 2.класе	0,0986	
Нови Сад 3	РАТНО ОСТРВО	47	33	3050	ЊИВА 3.класе	0,0728	
Нови Сад 3	РАТНО ОСТРВО	47	33	3051	ТРСТИК-МОЧВАРА 2.класе	0,0207	
Нови Сад 3	РАТНО ОСТРВО	47	33	3052	ЊИВА 3.класе	0,0646	
Нови Сад 3	РАТНО ОСТРВО	47	33	3052	ТРСТИК-МОЧВАРА 2.класе	0,0160	
Нови Сад 3	РАТНО ОСТРВО	47	33	3057	ЊИВА 3.класе	0,0611	
Нови Сад 3	РАТНО ОСТРВО	47	33	3057	ТРСТИК-МОЧВАРА 2.класе	0,0160	
Нови Сад 3	РАТНО ОСТРВО	47	33	3058	ЊИВА 3.класе	0,0691	
Нови Сад 3	РАТНО ОСТРВО	47	33	3058	ТРСТИК-МОЧВАРА 2.класе	0,0170	
Нови Сад 3	РАТНО ОСТРВО	47	33	3063	ЊИВА 3.класе	0,0671	
Нови Сад 3	РАТНО ОСТРВО	47	33	3063	ТРСТИК-МОЧВАРА 2.класе	0,0160	
Нови Сад 3	РАТНО ОСТРВО	47	33	3070	ЊИВА 3.класе	0,1072	
Нови Сад 3	РАТНО ОСТРВО	47	33	3071	ТРСТИК-МОЧВАРА 2.класе	0,0265	
Нови Сад 3	РАТНО ОСТРВО	47	33	3072/2	ТРСТИК-МОЧВАРА 2.класе	0,0110	
Нови Сад 3	РАТНО ОСТРВО	47	33	3073/2	ЊИВА 3.класе	0,0495	
Нови Сад 3	РАТНО ОСТРВО	47	33	3078	ЊИВА 3.класе	0,1090	
Нови Сад 3	РАТНО ОСТРВО	47	33	3079	ЊИВА 3.класе	0,1073	
Нови Сад 3	РАТНО ОСТРВО	47	33	3084	ЊИВА 3.класе	0,0715	
Нови Сад 3	ВРБАК	47	33	250/9	ЊИВА 3.класе	1,4411	
Нови Сад 3	РАТНО ОСТРВО	47	33	2813	ПАШЊАК 2.класе	0,0601	
Нови Сад 3	РАТНО ОСТРВО	47	33	2951	ЊИВА 3.класе	0,2503	

Нови Сад 3	РАТНО ОСТРВО	47	33	3048	ЊИВА 3.класе	0,0430	
укупно 53						81,5786	плава
Нови Сад 3	РАТНО ОСТРВО	48	33	1242	ТРСТИК-МОЧВАРА 2.класе	0,0104	
Нови Сад 3	РАТНО ОСТРВО	48	33	1377	ПАШЊАК 2.класе	0,0059	
Нови Сад 3	РАТНО ОСТРВО	48	33	1562/1	ЊИВА 2.класе	0,0898	
Нови Сад 3	РАТНО ОСТРВО	48	33	1731/1	ЊИВА 3.класе	0,4541	
Нови Сад 3	РАТНО ОСТРВО	48	33	1734	ЊИВА 3.класе	0,4850	
Нови Сад 3	РАТНО ОСТРВО	48	33	1735	ЊИВА 3.класе	0,4069	
Нови Сад 3	РАТНО ОСТРВО	48	33	1738	ЊИВА 3.класе	0,4319	
Нови Сад 3	РАТНО ОСТРВО	48	33	1739	ЊИВА 3.класе	0,4404	
Нови Сад 3	РАТНО ОСТРВО	48	33	1742	ЊИВА 3.класе	0,4465	
Нови Сад 3	РАТНО ОСТРВО	48	33	1743	ЊИВА 3.класе	0,6224	
Нови Сад 3	РАТНО ОСТРВО	48	33	1746/1	ЊИВА 3.класе	0,4974	
Нови Сад 3	РАТНО ОСТРВО	48	33	1895	ЊИВА 3.класе	0,8154	
Нови Сад 3	РАТНО ОСТРВО	48	33	1922/1	ТРСТИК-МОЧВАРА 2.класе	2,1568	
Нови Сад 3	РАТНО ОСТРВО	48	33	1925/1	ЊИВА 3.класе	0,0150	
Нови Сад 3	РАТНО ОСТРВО	48	33	1029/1	ПАШЊАК 2.класе	0,0838	
Нови Сад 3	РАТНО ОСТРВО	48	33	1030/1	ПАШЊАК 2.класе	0,0847	
Нови Сад 3	РАТНО ОСТРВО	48	33	1031/1	ПАШЊАК 2.класе	0,0871	
Нови Сад 3	РАТНО ОСТРВО	48	33	1032/1	ПАШЊАК 2.класе	0,0921	
Нови Сад 3	РАТНО ОСТРВО	48	33	1033/1	ПАШЊАК 2.класе	0,0831	
Нови Сад 3	РАТНО ОСТРВО	48	33	1034/1	ПАШЊАК 2.класе	0,0853	
Нови Сад 3	РАТНО ОСТРВО	48	33	1211/2	ЊИВА 2.класе	1,6248	
Нови Сад 3	РАТНО ОСТРВО	48	33	1211/2	ЊИВА 3.класе	1,6249	
Нови Сад 3	РАТНО ОСТРВО	48	33	1223	ЊИВА 3.класе	0,4544	
Нови Сад 3	РАТНО ОСТРВО	48	33	1231	ЊИВА 2.класе	1,7267	
Нови Сад 3	РАТНО ОСТРВО	48	33	1232	ЊИВА 2.класе	1,5098	

Нови Сад 3	РАТНО ОСТРВО	48	33	1236/1	ТРСТИК-МОЧВАРА 2.класе	0,0238	
Нови Сад 3	РАТНО ОСТРВО	48	33	1236/2	ТРСТИК-МОЧВАРА 2.класе	0,0239	
Нови Сад 3	РАТНО ОСТРВО	48	33	1239/1	ЊИВА 2.класе	0,7311	
Нови Сад 3	РАТНО ОСТРВО	48	33	12392	ЊИВА 2.класе	0,7486	
Нови Сад 3	РАТНО ОСТРВО	48	33	1240	ЊИВА 2.класе	1,5217	
Нови Сад 3	РАТНО ОСТРВО	48	33	1241	ТРСТИК-МОЧВАРА 2.класе	0,0778	
Нови Сад 3	РАТНО ОСТРВО	48	33	1242	ЊИВА 3.класе	0,4081	
Нови Сад 3	РАТНО ОСТРВО	48	33	1244	ЊИВА 2.класе	2,4613	
Нови Сад 3	РАТНО ОСТРВО	48	33	1245	ЊИВА 2.класе	0,1589	
Нови Сад 3	РАТНО ОСТРВО	48	33	1247	ЊИВА 2.класе	0,2043	
Нови Сад 3	РАТНО ОСТРВО	48	33	1251	ЊИВА 2.класе	1,2227	
Нови Сад 3	РАТНО ОСТРВО	48	33	1252	ЊИВА 2.класе	0,7323	
Нови Сад 3	РАТНО ОСТРВО	48	33	1253	ЊИВА 2.класе	1,7112	
Нови Сад 3	РАТНО ОСТРВО	48	33	1254	ЊИВА 2.класе	0,8511	
Нови Сад 3	РАТНО ОСТРВО	48	33	1255	ЊИВА 2.класе	0,7625	
Нови Сад 3	РАТНО ОСТРВО	48	33	1256/1	ЊИВА 2.класе	1,5285	
Нови Сад 3	РАТНО ОСТРВО	48	33	1257/1	ЊИВА 2.класе	0,1995	
Нови Сад 3	РАТНО ОСТРВО	48	33	1258/2	ЊИВА 2.класе	0,0148	
Нови Сад 3	РАТНО ОСТРВО	48	33	1259/1	ЊИВА 2.класе	1,2510	
Нови Сад 3	РАТНО ОСТРВО	48	33	1261/1	ЊИВА 2.класе	0,3642	
Нови Сад 3	РАТНО ОСТРВО	48	33	1354/1	ЊИВА 3.класе	0,3813	
Нови Сад 3	РАТНО ОСТРВО	48	33	1357	ЊИВА 2.класе	0,4872	
Нови Сад 3	РАТНО ОСТРВО	48	33	1358	ЊИВА 2.класе	0,5132	
Нови Сад 3	РАТНО ОСТРВО	48	33	1367	ЊИВА 2.класе	0,5385	
Нови Сад 3	РАТНО ОСТРВО	48	33	1370	ЊИВА 2.класе	0,5300	
Нови Сад 3	РАТНО ОСТРВО	48	33	1371	ЊИВА 2.класе	0,5700	
Нови Сад 3	РАТНО ОСТРВО	48	33	1376	ЊИВА 2.класе	0,5729	

Нови Сад 3	РАТНО ОСТРВО	48	33	1377	ЊИВА 2.класе	0,7301	
Нови Сад 3	РАТНО ОСТРВО	48	33	1380	ЊИВА 3.класе	1,4412	
Нови Сад 3	РАТНО ОСТРВО	48	33	1382	ЊИВА 2.класе	1,4429	
Нови Сад 3	РАТНО ОСТРВО	48	33	1386	ЊИВА 2.класе	0,5846	
Нови Сад 3	РАТНО ОСТРВО	48	33	1753	ЊИВА 4.класе	0,0115	
Нови Сад 3	РАТНО ОСТРВО	48	33	1758	ТРСТИК-МОЧВАРА 2.класе	0,4605	
Нови Сад 3	РАТНО ОСТРВО	48	33	1923/1	ЊИВА 3.класе	0,0829	
Нови Сад 3	РАТНО ОСТРВО	48	33	1924/1	ЊИВА 3.класе	0,1195	
укупно 54						37,7982	љубичаста
Нови Сад 3	РАТНО ОСТРВО	49	33	3097	ЊИВА 3.класе	1,1447	
Нови Сад 3	РАТНО ОСТРВО	49	33	3098/2	ЊИВА 3.класе	0,5502	
Нови Сад 3	РАТНО ОСТРВО	49	33	3099	ЊИВА 3.класе	1,0947	
Нови Сад 3	ВРБАК	49	33	837/2	ЊИВА 2.класе	0,9064	
Нови Сад 3	ВЕЛИКИ РИТ	49	1276	250/15	ЊИВА 3.класе	1,4426	
Нови Сад 3	ВЕЛИКИ РИТ	49	1276	250/16	ЊИВА 3.класе	0,2503	
Нови Сад 3	ВЕЛИКИ РИТ	49	1276	3208	ЊИВА 3.класе	0,2718	
укупно 55						5,6607	браон
Нови Сад 3	ВЕЛИКИ РИТ	50	1371	136/1	ПАШЊАК 3.класе	9,1532	
Нови Сад 3	ВЕЛИКИ РИТ	50	1371	136/2	ПАШЊАК 3.класе	6,9988	
Нови Сад 3	ВЕЛИКИ РИТ	50	1371	141	ПАШЊАК 2.класе	12,6899	
Нови Сад 3	ВЕЛИКИ РИТ	50	1371	141	ПАШЊАК 3.класе	3,34	
Нови Сад 3	ВЕЛИКИ РИТ	50	1371	142	ПАШЊАК 2.класе	0,0601	
Нови Сад 3	ВЕЛИКИ РИТ	50	1371	143	ПАШЊАК 2.класе	0,0447	
Нови Сад 3	ВЕЛИКИ РИТ	50	1371	007/1	ПАШЊАК 2.класе	26,59	
укупно 56						58,8767	св.плава
Нови Сад 3	РАТНО ОСТРВО	51	1560	874	ВОЋЊАК 3.класе	0,1199	

Нови Сад 3	РАТНО ОСТРВО	51	1562	876/1	ВОЂЊАК 3.класе	0,0753	
Нови Сад 3	РАТНО ОСТРВО	51	1563	877/4	ВОЂЊАК 3.класе	0,1681	
Нови Сад 3	РАТНО ОСТРВО	51	2855	879/1	ВОЂЊАК 3.класе	0,7598	
укупно 57						1,1231	св.зелена
Нови Сад 3	РАТНО ОСТРВО	74	33	1001	ЊИВА 3.класе	0,1721	
Нови Сад 3	РАТНО ОСТРВО	74	33	1001	ТРСТИК-МОЧВАРА 2.класе	0,0144	
Нови Сад 3	РАТНО ОСТРВО	74	33	1002	ЊИВА 3.класе	0,3876	
Нови Сад 3	РАТНО ОСТРВО	74	33	1006	ЊИВА 3.класе	0,6370	
Нови Сад 3	РАТНО ОСТРВО	74	33	1008	ЊИВА 3.класе	0,6382	
Нови Сад 3	РАТНО ОСТРВО	74	33	1023/1	ЊИВА 3.класе	0,0363	
Нови Сад 3	РАТНО ОСТРВО	74	33	1023/1	ПАШЊАК 2.класе	2,6206	
Нови Сад 3	РАТНО ОСТРВО	74	33	1023/3	ПАШЊАК 2.класе	0,7708	
Нови Сад 3	РАТНО ОСТРВО	74	33	1029/4	ПАШЊАК 2.класе	0,0232	
Нови Сад 3	РАТНО ОСТРВО	74	33	1030/4	ПАШЊАК 2.класе	0,0277	
Нови Сад 3	РАТНО ОСТРВО	74	33	1031/4	ПАШЊАК 2.класе	0,0328	
Нови Сад 3	РАТНО ОСТРВО	74	33	1032/4	ПАШЊАК 2.класе	0,0422	
Нови Сад 3	РАТНО ОСТРВО	74	33	1033/4	ПАШЊАК 2.класе	0,0387	
Нови Сад 3	РАТНО ОСТРВО	74	33	1034/4	ЊИВА 3.класе	0,0180	
Нови Сад 3	РАТНО ОСТРВО	74	33	1034/4	ПАШЊАК 2.класе	0,0302	
Нови Сад 3	РАТНО ОСТРВО	74	33	1066	ТРСТИК-МОЧВАРА 2.класе	0,0018	
Нови Сад 3	РАТНО ОСТРВО	74	33	1228	ТРСТИК-МОЧВАРА 2.класе	0,2047	
Нови Сад 3	РАТНО ОСТРВО	74	33	1229	ТРСТИК-МОЧВАРА 2.класе	0,3423	
Нови Сад 3	РАТНО ОСТРВО	74	33	1230	ТРСТИК-МОЧВАРА 2.класе	0,4323	
Нови Сад 3	РАТНО ОСТРВО	74	33	1233	ТРСТИК-МОЧВАРА 2.класе	0,0976	
Нови Сад 3	РАТНО ОСТРВО	74	33	1235	ТРСТИК-МОЧВАРА 2.класе	0,0600	
Нови Сад 3	РАТНО ОСТРВО	74	33	1238/1	ТРСТИК-МОЧВАРА 2.класе	0,0376	

У поступку добијања сагласности на одлуке по Програму 2010. (ЈН бр.74), решити до огласа 2011. године

Нови Сад 3	РАТНО ОСТРВО	74	33	1238/2	ТРСТИК-МОЧВАРА 2.класе	0,0416	
Нови Сад 3	РАТНО ОСТРВО	74	33	1246	ТРСТИК-МОЧВАРА 2.класе	0,2723	
Нови Сад 3	РАТНО ОСТРВО	74	33	1260	ТРСТИК-МОЧВАРА 2.класе	0,0260	
Нови Сад 3	РАТНО ОСТРВО	74	33	1281	ТРСТИК-МОЧВАРА 2.класе	0,0878	
Нови Сад 3	РАТНО ОСТРВО	74	33	1282	ТРСТИК-МОЧВАРА 2.класе	0,1077	
Нови Сад 3	РАТНО ОСТРВО	74	33	1285	ТРСТИК-МОЧВАРА 2.класе	0,0809	
Нови Сад 3	РАТНО ОСТРВО	74	33	1286	ТРСТИК-МОЧВАРА 2.класе	0,0884	
Нови Сад 3	РАТНО ОСТРВО	74	33	1289	ТРСТИК-МОЧВАРА 2.класе	0,0659	
Нови Сад 3	РАТНО ОСТРВО	74	33	1290	ТРСТИК-МОЧВАРА 2.класе	0,0449	
Нови Сад 3	РАТНО ОСТРВО	74	33	1293	ТРСТИК-МОЧВАРА 2.класе	0,0866	
Нови Сад 3	РАТНО ОСТРВО	74	33	1294	ТРСТИК-МОЧВАРА 2.класе	0,0312	
Нови Сад 3	РАТНО ОСТРВО	74	33	1340	ЊИВА 3.класе	0,5611	
Нови Сад 3	РАТНО ОСТРВО	74	33	1341	ТРСТИК-МОЧВАРА 2.класе	0,0874	
Нови Сад 3	РАТНО ОСТРВО	74	33	1344/1	ТРСТИК-МОЧВАРА 2.класе	1,1062	
Нови Сад 3	РАТНО ОСТРВО	74	33	1345/1	ЊИВА 3.класе	2,3798	
Нови Сад 3	РАТНО ОСТРВО	74	33	1346/1	ЊИВА 3.класе	1,2958	
Нови Сад 3	РАТНО ОСТРВО	74	33	1347/1	ЊИВА 3.класе	1,6771	
Нови Сад 3	РАТНО ОСТРВО	74	33	1348/1	ТРСТИК-МОЧВАРА 2.класе	0,3586	
Нови Сад 3	РАТНО ОСТРВО	74	33	1349/1	ЊИВА 3.класе	0,0375	
Нови Сад 3	РАТНО ОСТРВО	74	33	1350/1	ЊИВА 3.класе	2,8032	
Нови Сад 3	РАТНО ОСТРВО	74	33	1351/1	ЊИВА 3.класе	1,7490	
Нови Сад 3	РАТНО ОСТРВО	74	33	1355/1	ТРСТИК-МОЧВАРА 2.класе	0,0800	
Нови Сад 3	РАТНО ОСТРВО	74	33	1368	ТРСТИК-МОЧВАРА 2.класе	0,0471	
Нови Сад 3	РАТНО ОСТРВО	74	33	1369	ТРСТИК-МОЧВАРА 2.класе	0,0339	
Нови Сад 3	РАТНО ОСТРВО	74	33	1372	ТРСТИК-МОЧВАРА 2.класе	0,0394	
Нови Сад 3	РАТНО ОСТРВО	74	33	1537	ЊИВА 2.класе	0,8670	
Нови Сад 3	РАТНО ОСТРВО	74	33	1538	ЊИВА 2.класе	0,4375	

Нови Сад 3	РАТНО ОСТРВО	74	33	1539	ЊИВА 2.класе	0,5553	
Нови Сад 3	РАТНО ОСТРВО	74	33	1540	ЊИВА 2.класе	0,5573	
Нови Сад 3	РАТНО ОСТРВО	74	33	1541	ЊИВА 2.класе	0,6532	
Нови Сад 3	РАТНО ОСТРВО	74	33	1542	ЊИВА 2.класе	0,5583	
Нови Сад 3	РАТНО ОСТРВО	74	33	1543	ЊИВА 2.класе	0,5433	
Нови Сад 3	РАТНО ОСТРВО	74	33	1544	ЊИВА 2.класе	0,5503	
Нови Сад 3	РАТНО ОСТРВО	74	33	1545	ЊИВА 2.класе	0,5733	
Нови Сад 3	РАТНО ОСТРВО	74	33	1547	ЊИВА 2.класе	0,1361	
Нови Сад 3	РАТНО ОСТРВО	74	33	1548	ЊИВА 2.класе	0,1798	
Нови Сад 3	РАТНО ОСТРВО	74	33	1549	ЊИВА 2.класе	0,2164	
Нови Сад 3	РАТНО ОСТРВО	74	33	1550	ЊИВА 2.класе	0,2127	
Нови Сад 3	РАТНО ОСТРВО	74	33	1551	ЊИВА 2.класе	0,1997	
Нови Сад 3	РАТНО ОСТРВО	74	33	1552	ЊИВА 2.класе	0,2254	
Нови Сад 3	РАТНО ОСТРВО	74	33	1553	ЊИВА 2.класе	0,2060	
Нови Сад 3	РАТНО ОСТРВО	74	33	1554	ЊИВА 2.класе	0,2184	
Нови Сад 3	РАТНО ОСТРВО	74	33	1555	ЊИВА 2.класе	0,2354	
Нови Сад 3	РАТНО ОСТРВО	74	33	1556	ЊИВА 2.класе	0,2145	
Нови Сад 3	РАТНО ОСТРВО	74	33	1557	ЊИВА 2.класе	0,2135	
Нови Сад 3	РАТНО ОСТРВО	74	33	1558/1	ЊИВА 2.класе	0,1199	
Нови Сад 3	РАТНО ОСТРВО	74	33	1558/2	ЊИВА 2.класе	0,0618	
Нови Сад 3	РАТНО ОСТРВО	74	33	1559/1	ЊИВА 2.класе	0,1524	
Нови Сад 3	РАТНО ОСТРВО	74	33	1559/2	ЊИВА 2.класе	0,0095	
Нови Сад 3	РАТНО ОСТРВО	74	33	1559/3	ЊИВА 2.класе	0,0049	
Нови Сад 3	РАТНО ОСТРВО	74	33	1560/1	ЊИВА 2.класе	0,1114	
Нови Сад 3	РАТНО ОСТРВО	74	33	1560/2	ЊИВА 2.класе	0,0484	
Нови Сад 3	РАТНО ОСТРВО	74	33	1561/1	ЊИВА 2.класе	0,1124	
Нови Сад 3	РАТНО ОСТРВО	74	33	1564	ЊИВА 3.класе	0,0673	

Нови Сад 3	РАТНО ОСТРВО	74	33	1565	ЊИВА 2.класе	0,1374	
Нови Сад 3	РАТНО ОСТРВО	74	33	1566	ЊИВА 2.класе	0,2045	
Нови Сад 3	РАТНО ОСТРВО	74	33	1567	ЊИВА 2.класе	0,2189	
Нови Сад 3	РАТНО ОСТРВО	74	33	1568/1	ЊИВА 2.класе	0,1954	
Нови Сад 3	РАТНО ОСТРВО	74	33	1568/2	ЊИВА 2.класе	0,0768	
Нови Сад 3	РАТНО ОСТРВО	74	33	1569/1	ЊИВА 2.класе	2,9765	
Нови Сад 3	РАТНО ОСТРВО	74	33	1569/2	ЊИВА 2.класе	0,4610	
Нови Сад 3	РАТНО ОСТРВО	74	33	1569/3	ЊИВА 2.класе	0,0891	
Нови Сад 3	РАТНО ОСТРВО	74	33	1577	ЊИВА 2.класе	0,0095	
Нови Сад 3	РАТНО ОСТРВО	74	33	1578	ЊИВА 2.класе	0,0381	
Нови Сад 3	РАТНО ОСТРВО	74	33	1581	ЊИВА 3.класе	0,0385	
Нови Сад 3	РАТНО ОСТРВО	74	33	1582/1	ЊИВА 3.класе	0,0524	
Нови Сад 3	РАТНО ОСТРВО	74	33	1582/2	ЊИВА 3.класе	0,0023	
Нови Сад 3	РАТНО ОСТРВО	74	33	1585/1	ЊИВА 2.класе	0,0456	
Нови Сад 3	РАТНО ОСТРВО	74	33	1585/2	ЊИВА 2.класе	0,0176	
Нови Сад 3	РАТНО ОСТРВО	74	33	1586/1	ЊИВА 2.класе	0,0350	
Нови Сад 3	РАТНО ОСТРВО	74	33	1586/2	ЊИВА 2.класе	0,0403	
Нови Сад 3	РАТНО ОСТРВО	74	33	1589/1	ЊИВА 2.класе	0,0597	
Нови Сад 3	РАТНО ОСТРВО	74	33	1589/2	ЊИВА 2.класе	0,0385	
Нови Сад 3	РАТНО ОСТРВО	74	33	1590/1	ЊИВА 2.класе	0,0744	
Нови Сад 3	РАТНО ОСТРВО	74	33	1590/2	ЊИВА 2.класе	0,0308	
Нови Сад 3	РАТНО ОСТРВО	74	33	1592/1	ЊИВА 2.класе	0,1023	
Нови Сад 3	РАТНО ОСТРВО	74	33	1592/2	ЊИВА 2.класе	0,0243	
Нови Сад 3	РАТНО ОСТРВО	74	33	1699/1	ЊИВА 3.класе	0,1977	
Нови Сад 3	РАТНО ОСТРВО	74	33	1700	ЊИВА 4.класе	0,0883	
Нови Сад 3	РАТНО ОСТРВО	74	33	1701	ЊИВА 4.класе	0,0784	
Нови Сад 3	РАТНО ОСТРВО	74	33	1702/1	ЊИВА 3.класе	0,1744	

Нови Сад 3	РАТНО ОСТРВО	74	33	1703/1	ЊИВА 3.класе	0,1629	
Нови Сад 3	РАТНО ОСТРВО	74	33	1704	ЊИВА 4.класе	0,0729	
Нови Сад 3	РАТНО ОСТРВО	74	33	1705	ЊИВА 4.класе	0,0660	
Нови Сад 3	РАТНО ОСТРВО	74	33	1706/1	ЊИВА 3.класе	0,1470	
Нови Сад 3	РАТНО ОСТРВО	74	33	1707/1	ЊИВА 3.класе	0,1430	
Нови Сад 3	РАТНО ОСТРВО	74	33	1708	ЊИВА 4.класе	0,0699	
Нови Сад 3	РАТНО ОСТРВО	74	33	1709	ЊИВА 4.класе	0,0526	
Нови Сад 3	РАТНО ОСТРВО	74	33	1710/1	ЊИВА 3.класе	0,1119	
Нови Сад 3	РАТНО ОСТРВО	74	33	1712	ЊИВА 3.класе	0,0961	
Нови Сад 3	РАТНО ОСТРВО	74	33	1713	ЊИВА 4.класе	0,0357	
Нови Сад 3	РАТНО ОСТРВО	74	33	1714/1	ЊИВА 3.класе	0,0692	
Нови Сад 3	ТЕ-ТО	74	33	1715/1	ЊИВА 3.класе	0,0490	
Нови Сад 3	РАТНО ОСТРВО	74	33	1716	ЊИВА 4.класе	0,0288	
Нови Сад 3	РАТНО ОСТРВО	74	33	1717	ЊИВА 4.класе	0,0258	
Нови Сад 3	РАТНО ОСТРВО	74	33	1718/1	ЊИВА 3.класе	0,0340	
Нови Сад 3	РАТНО ОСТРВО	74	33	1719/1	ЊИВА 3.класе	0,0405	
Нови Сад 3	РАТНО ОСТРВО	74	33	1720	ЊИВА 4.класе	0,0200	
Нови Сад 3	РАТНО ОСТРВО	74	33	1721	ЊИВА 4.класе	0,0180	
Нови Сад 3	РАТНО ОСТРВО	74	33	1722/1	ЊИВА 3.класе	0,0996	
Нови Сад 3	РАТНО ОСТРВО	74	33	1723/1	ЊИВА 3.класе	0,1589	
Нови Сад 3	РАТНО ОСТРВО	74	33	1724	ЊИВА 4.класе	0,0160	
Нови Сад 3	РАТНО ОСТРВО	74	33	1725	ЊИВА 4.класе	0,0186	
Нови Сад 3	РАТНО ОСТРВО	74	33	1726/1	ЊИВА 3.класе	0,2443	
Нови Сад 3	РАТНО ОСТРВО	74	33	1727/1	ЊИВА 3.класе	0,2782	
Нови Сад 3	РАТНО ОСТРВО	74	33	1728	ЊИВА 4.класе	0,0196	
Нови Сад 3	РАТНО ОСТРВО	74	33	1729	ЊИВА 4.класе	0,0245	
Нови Сад 3	РАТНО ОСТРВО	74	33	1730/1	ЊИВА 3.класе	0,4034	

Нови Сад 3	РАТНО ОСТРВО	74	33	1732	ЊИВА 4.класе	0,0255	
Нови Сад 3	РАТНО ОСТРВО	74	33	1733	ЊИВА 4.класе	0,0301	
Нови Сад 3	РАТНО ОСТРВО	74	33	1736	ЊИВА 4.класе	0,0291	
Нови Сад 3	РАТНО ОСТРВО	74	33	1737	ЊИВА 4.класе	0,0321	
Нови Сад 3	РАТНО ОСТРВО	74	33	1740	ЊИВА 4.класе	0,0381	
Нови Сад 3	РАТНО ОСТРВО	74	33	1741	ЊИВА 4.класе	0,0431	
укупно 58						36,3090	пинк
Нови Сад 3	РАТНО ОСТРВО	75	33	1744	ЊИВА 4.класе	0,0511	
Нови Сад 3	РАТНО ОСТРВО	75	33	1745/1	ЊИВА 4.класе	0,0441	
Нови Сад 3	РАТНО ОСТРВО	75	33	1757	ТРСТИК-МОЧВАРА 2.класе	0,0445	
Нови Сад 3	РАТНО ОСТРВО	75	33	1759	ЊИВА 3.класе	0,5728	
Нови Сад 3	РАТНО ОСТРВО	75	33	1760	ЊИВА 2.класе	0,6444	
Нови Сад 3	РАТНО ОСТРВО	75	33	1761	ЊИВА 2.класе	0,5483	
Нови Сад 3	РАТНО ОСТРВО	75	33	1762	ЊИВА 2.класе	0,4978	
Нови Сад 3	РАТНО ОСТРВО	75	33	1763	ЊИВА 2.класе	0,5723	
Нови Сад 3	РАТНО ОСТРВО	75	33	1764	ЊИВА 2.класе	0,5513	
Нови Сад 3	РАТНО ОСТРВО	75	33	1765	ЊИВА 2.класе	0,6424	
Нови Сад 3	РАТНО ОСТРВО	75	33	1766	ЊИВА 2.класе	0,5523	
Нови Сад 3	РАТНО ОСТРВО	75	33	1768	ЊИВА 2.класе	0,5423	
Нови Сад 3	РАТНО ОСТРВО	75	33	1769	ЊИВА 2.класе	0,5913	
Нови Сад 3	РАТНО ОСТРВО	75	33	1770	ЊИВА 2.класе	0,5714	
Нови Сад 3	РАТНО ОСТРВО	75	33	1771	ЊИВА 2.класе	0,5928	
Нови Сад 3	РАТНО ОСТРВО	75	33	1772	ЊИВА 2.класе	0,5886	
Нови Сад 3	РАТНО ОСТРВО	75	33	1773	ЊИВА 2.класе	0,6487	
Нови Сад 3	РАТНО ОСТРВО	75	33	1791	ЊИВА 3.класе	0,8770	
Нови Сад 3	РАТНО ОСТРВО	75	33	1840/2	ЊИВА 3.класе	0,1903	

У поступку добијања сагласности на одлуке по Програму 2010. (ЈН бр.75), решити до огласа 2011. године

Нови Сад 3	РАТНО ОСТРВО	75	33	1950	ЊИВА 2.класе	0,4679	
Нови Сад 3	ВЕЛИКИ РИТ	75	33	197/11	ТРСТИК-МОЧВАРА 2.класе	0,2784	
Нови Сад 3	ВЕЛИКИ РИТ	75	33	197/12	ТРСТИК-МОЧВАРА 2.класе	0,2016	
Нови Сад 3	ВЕЛИКИ РИТ	75	33	197/15	ТРСТИК-МОЧВАРА 2.класе	0,2886	
Нови Сад 3	ВЕЛИКИ РИТ	75	33	197/7	ТРСТИК-МОЧВАРА 2.класе	1,6115	
Нови Сад 3	ВЕЛИКИ РИТ	75	33	197/8	ТРСТИК-МОЧВАРА 2.класе	8,1945	
Нови Сад 3	ВЕЛИКИ РИТ	75	33	197/9	ТРСТИК-МОЧВАРА 2.класе	8,5880	
Нови Сад 3	РАТНО ОСТРВО	75	33	1984/4	ЊИВА 2.класе	0,1335	
укупно 59						29,0877	зелена
Нови Сад 3	ВРБАК	77	33	828/10	ЊИВА 3.класе	0,5088	
Нови Сад 3	ВРБАК	77	33	828/11	ЊИВА 3.класе	0,5823	
Нови Сад 3	ВРБАК	77	33	828/12	ЊИВА 3.класе	0,5295	
Нови Сад 3	ВРБАК	77	33	828/13	ЊИВА 3.класе	0,4767	
Нови Сад 3	ВРБАК	77	33	828/14	ЊИВА 3.класе	0,4164	
Нови Сад 3	ВРБАК	77	33	828/2	ЊИВА 3.класе	1,8455	
Нови Сад 3	ВРБАК	77	33	828/9	ЊИВА 3.класе	0,0223	
Нови Сад 3	ВРБАК	77	33	840	ЊИВА 4.класе	0,7098	
Нови Сад 3	РАТНО ОСТРВО	77	33	951	ЊИВА 3.класе	0,5635	
Нови Сад 3	РАТНО ОСТРВО	77	33	952	ЊИВА 3.класе	0,5595	
Нови Сад 3	РАТНО ОСТРВО	77	33	954	ЊИВА 3.класе	0,6256	
Нови Сад 3	РАТНО ОСТРВО	77	33	972	ВОЋЊАК 3.класе	0,5150	
Нови Сад 3	РАТНО ОСТРВО	77	33	973	ВОЋЊАК 3.класе	0,1490	
Нови Сад 3	РАТНО ОСТРВО	77	33	974	ЊИВА 3.класе	0,0576	
Нови Сад 3	РАТНО ОСТРВО	77	33	974	ВОЋЊАК 3.класе	0,0558	
Нови Сад 3	РАТНО ОСТРВО	77	33	974	ТРСТИК-МОЧВАРА 2.класе	0,0130	
Нови Сад 3	РАТНО ОСТРВО	77	33	975	ЊИВА 3.класе	0,2535	

У поступку добијања сагласности на одлуке по Програму 2010. (ЈН бр.77), решити до огласа 2011. године

Нови Сад 3	РАТНО ОСТРВО	77	33	975	ВОЋЊАК 3.класе	0,1917	
Нови Сад 3	РАТНО ОСТРВО	77	33	976	ЊИВА 3.класе	0,4011	
Нови Сад 3	РАТНО ОСТРВО	77	33	977	ЊИВА 3.класе	0,1053	
Нови Сад 3	РАТНО ОСТРВО	77	33	977	ТРСТИК-МОЧВАРА 2.класе	0,0130	
Нови Сад 3	РАТНО ОСТРВО	77	33	983	ТРСТИК-МОЧВАРА 2.класе	0,0311	
Нови Сад 3	РАТНО ОСТРВО	77	33	984	ЊИВА 3.класе	0,1189	
Нови Сад 3	РАТНО ОСТРВО	77	33	985	ЊИВА 3.класе	0,4280	
Нови Сад 3	РАТНО ОСТРВО	77	33	992	ЊИВА 3.класе	0,4411	
Нови Сад 3	РАТНО ОСТРВО	77	33	993	ЊИВА 3.класе	0,1484	
Нови Сад 3	РАТНО ОСТРВО	77	33	994	ТРСТИК-МОЧВАРА 2.класе	0,0366	
укупно 60						9,7990	нaрaнцaстa
Нови Сад 3	РАТНО ОСТРВО	78	1559	873	ВОЋЊАК 3.класе	3,6003	
Нови Сад 3	РАТНО ОСТРВО	78	1561	875/1	ВОЋЊАК 3.класе	3,4093	
Нови Сад 3	РАТНО ОСТРВО	78	1562	876/4	ВОЋЊАК 3.класе	0,0261	
Нови Сад 3	РАТНО ОСТРВО	78	1563	877/1	ВОЋЊАК 3.класе	0,9018	
Нови Сад 3	РАТНО ОСТРВО	78	1563	877/4	ВОЋЊАК 3.класе	0,1681	
Нови Сад 3	ВЕЛИКИ РИТ	78	1577	243/90	ЛИВАДА 2.класе	1,7973	
Нови Сад 3	ЂАКОНА АВАКУМА	78	1587	2690/1	ЊИВА 2.класе	1,1921	У поступку добијања сагласности на одлуке по Програму 2010. (ЈН бр. 78), решити до огласа 2011. године
Нови Сад 3	ВЕЛИКИ РИТ	78	2814	3301	ПАШЊАК 3.класе	2,3439	
Нови Сад 3	РАТНО ОСТРВО	78	2855	879/1	ВОЋЊАК 3.класе	0,7598	
укупно 61						14,1987	св плава
УКУПНО КО Нови Сад 3						461,3166	

КО	потес	број јавног надметања	број поседовног листа/листа непокретности	број катастарске парцеле	култура и класа	површина (ха)	боја	напомена
Нови Сад 4	горња шума	52	334	24/1	ЊИВА 1. класе	0,4152		
Нови Сад 4	горња шума	52	334	24/3	ЊИВА 1. класе	0,0114		
Нови Сад 4	горња шума	52	334	25/1	ЊИВА 1. класе	0,1181		
Нови Сад 4	горња шума	52	334	25/3	ЊИВА 1. класе	0,0081		
Нови Сад 4	горња шума	52	334	140/6	ПАШЊАК 3 класе	0,0026		
Нови Сад 4	горња шума	52	334	140/7	ПАШЊАК 3 класе	0,0098		
Нови Сад 4	горња шума	52	334	140/8	ПАШЊАК 3 класе	0,0032		
Нови Сад 4	ГОРЊА ШУМА	52	334	140/1	ПАШЊАК 3. класе	1,4142		
Нови Сад 4	ГОРЊА ШУМА	52	334	140/4	ПАШЊАК 3. класе	0,0395		
Нови Сад 4	ГОРЊА ШУМА	52	334	140/5	ПАШЊАК 3. класе	0,0581		
укупно 62						2,0802	плава	
Нови Сад 4	ГОРЊА ШУМА	53	334	116/1	ЊИВА 2. класе	0,4146		
Нови Сад 4	ГОРЊА ШУМА	53	334	116/13	ЊИВА 2. класе	0,3730		
Нови Сад 4	ГОРЊА ШУМА	53	334	116/14	ЊИВА 2. класе	0,0005		
Нови Сад 4	ГОРЊА ШУМА	53	334	116/4	ЊИВА 2. класе	0,0070		
Нови Сад 4	ГОРЊА ШУМА	53	334	117/5	ПАШЊАК 3. класе	0,2800		
Нови Сад 4	ГОРЊА ШУМА	53	334	119/2	ЊИВА 3. класе	0,4870		
Нови Сад 4	ГОРЊА ШУМА	53	334	140/10	ПАШЊАК 3. класе	0,0515		
Нови Сад 4	ГОРЊА ШУМА	53	334	140/2	ПАШЊАК 3. класе	0,1686		
Нови Сад 4	ГОРЊА ШУМА	53	334	140/9	ПАШЊАК 3. класе	0,1274		
Нови Сад 4	ГОРЊА ШУМА	53	334	147	ЛИВАДА 2. класе	0,0410		
Нови Сад 4	ГОРЊА ШУМА	53	334	148/4	ПАШЊАК 3. класе	0,0045		
Нови Сад 4	ГОРЊЕ САЈЛОВО	53	334	170/1	ЊИВА 2. класе	1,1993		
Нови Сад 4	ГОРЊЕ САЈЛОВО	53	334	191/1	ЛИВАДА 2. класе	0,4045		

Нови Сад 4	ГОРЊЕ САЈЛОВО	53	334	193/10	ЛИВАДА 2.класе	0,6020	
Нови Сад 4	АВРАМА МРАЗОВА	53	334	193/3	ЛИВАДА 2.класе	0,1803	
Нови Сад 4	ЗА КЛИСОМ	53	334	267/4	ЊИВА 2.класе	0,5755	
Нови Сад 4	ЗА КЛИСОМ	53	334	267/5	ЊИВА 2.класе	0,5683	
Нови Сад 4	ЗА КЛИСОМ	53	334	267/6	ЊИВА 2.класе	0,2763	
Нови Сад 4	ГОРЊЕ САЈЛОВО	53	334	285/1	ЊИВА 2.класе	1,1764	
Нови Сад 4	ГОРЊЕ САЈЛОВО	53	334	296/9	ЊИВА 2.класе	0,4564	
Нови Сад 4	ГОРЊЕ САЈЛОВО	53	334	306/3	ЊИВА 2.класе	0,0006	
Нови Сад 4	ГОРЊЕ САЈЛОВО	53	334	454/1	ЊИВА 2.класе	0,5687	
Нови Сад 4	ГОРЊА ШУМА	53	334	60/2	ЊИВА 2.класе	2,7330	
Нови Сад 4	ГОРЊА ШУМА	53	334	61	ЊИВА 2.класе	1,2132	
Нови Сад 4	ГОРЊА ШУМА	53	334	62/1	ЊИВА 2.класе	0,8305	
Нови Сад 4	ГОРЊЕ САЈЛОВО	53	334	306/1	ЊИВА 2.класе	5,8307	
укупно 63						18,5708	жута
Нови Сад 4	СТАНОЈА СТАНОЈЕВИЋА	54	1487	729/1	ЊИВА 3.класе	0,5238	
Нови Сад 4	СТАНОЈА СТАНОЈЕВИЋА	54	1487	729/2	ЊИВА 3.класе	0,7647	
Нови Сад 4	ЗА КЛИСОМ	54	1042	267/1	ЊИВА 2.класе	0,5683	
укупно 64						1,8568	зелена
УКУПНО КО Нови Сад 4						22,5078	

КО	потес	број јавног надметања	број поседовног листа/листа непокретности	број катастарске парцеле	култура и класа	површина (ха)	боја	напомена
Петроварадин	КАРАГАЧА	55	5197	4719	ВОЊЊАК 2.класе	0,0409		
Петроварадин	КАРАГАЧА	55	5197	4733/1	ВИНОГРАД 3.класе	0,4000		
Петроварадин	КАРАГАЧА	55	5197	4744/1	ВИНОГРАД 3.класе	0,2722		

Петроварадин	КАРАГАЧА	55	5197	4745/1	ВИНОГРАД 3.класе	0,3600
Петроварадин	КАРАГАЧА	55	5197	4752/1	ВИНОГРАД 3.класе	0,3587
Петроварадин	КАРАГАЧА	55	5197	6253	.	0,1318
Петроварадин	КАРАГАЧА	55	5197	6257/1	ВИНОГРАД 3.класе	0,2915
Петроварадин	КАРАГАЧА	55	5197	6257/2	ВИНОГРАД 5.класе	0,2877
Петроварадин	КАРАГАЧА	55	5197	6260	ЊИВА 5.класе	0,5752
Петроварадин	КАРАГАЧА	55	5197	6262	ЊИВА 6.класе	0,3435
Петроварадин	КАРАГАЧА	55	5197	6267	ЊИВА 6.класе	0,3530
Петроварадин	КАРАГАЧА	55	5197	6272/2	ЊИВА 6.класе	0,3005
Петроварадин	КАРАГАЧА	55	5197	6272/3	ЊИВА 6.класе	0,7280
Петроварадин	КАРАГАЧА	55	5197	6339	ВИНОГРАД 3.класе	0,0974
Петроварадин	УМКА	55	5197	6547	ЊИВА 6.класе	0,4435
Петроварадин	УМКА	55	5197	6551	ЊИВА 6.класе	0,5035
Петроварадин	УМКА	55	5197	6552	ЊИВА 7.класе	0,1186
Петроварадин	УМКА	55	5197	6553	ВИНОГРАД 4.класе	0,5055
Петроварадин	УМКА	55	5197	6554	ВИНОГРАД 4.класе	0,3077
Петроварадин	КАРАГАЧА	55	5197	6562	ЊИВА 5.класе	0,9030
Петроварадин	КАРАГАЧА	55	5197	6580	ЊИВА 5.класе	0,6049
Петроварадин	КАРАГАЧА	55	5197	6582	ВИНОГРАД 4.класе	0,2687
Петроварадин	КАРАГАЧА	55	5197	6583	ВИНОГРАД 4.класе	0,1857
Петроварадин	КАРАГАЧА	55	5197	6584	ЊИВА 5.класе	0,5667
Петроварадин	КАРАГАЧА	55	5197	6585/3	ПАШЊАК 3.класе	0,3410
Петроварадин	КАРАГАЧА	55	5197	6586	ПАШЊАК 3.класе	0,0807
Петроварадин	МАРИЈА СНЕЖНА	55	1597	5057/1	ТРСТИК-МОЧВАРА 2.класе	1,6028
Петроварадин	МАРИЈА СНЕЖНА	55	1597	5088	ПАШЊАК 3.класе	0,0125
Петроварадин	МАРИЈА СНЕЖНА	55	1597	5089	ПАШЊАК 3.класе	0,7901
Петроварадин	МАРИЈА СНЕЖНА	55	1597	5090	ТРСТИК-МОЧВАРА 2.класе	0,2180

Петроварадин	МАРИЈА СНЕЖНА	55	1597	5091	ТРСТИК-МОЧВАРА 2.класе	0,0670
Петроварадин	МАРИЈА СНЕЖНА	55	1597	5092	ТРСТИК-МОЧВАРА 2.класе	0,0450
Петроварадин	МАРИЈА СНЕЖНА	55	1597	5093	ТРСТИК-МОЧВАРА 2.класе	0,3009
Петроварадин	МАРИЈА СНЕЖНА	55	1597	5099	ТРСТИК-МОЧВАРА 2.класе	1,4826
Петроварадин	ГУДУРЕ	55	1597	5414/1	ТРСТИК-МОЧВАРА 2.класе	34,1088
Петроварадин	ГУДУРЕ	55	1597	5424	ТРСТИК-МОЧВАРА 2.класе	0,1720
Петроварадин	ГУДУРЕ	55	1597	5426	ЛИВАДА 3.класе	0,3060
Петроварадин	ГУДУРЕ	55	1597	5427	ТРСТИК-МОЧВАРА 2.класе	0,9860
Петроварадин	РИТ	55	1597	5482	ПАШЊАК 3.класе	0,1130
Петроварадин	РИТ	55	1597	5483	ТРСТИК-МОЧВАРА 1.класе	0,7013
Петроварадин	РИТ	55	1597	5484	ПАШЊАК 2.класе	0,0582
Петроварадин	МАРИЈА СНЕЖНА	55		3209/2	ЛИВАДА 3.класе	0,4307
Петроварадин	МАРИЈА СНЕЖНА	55	5197	3212	ТРСТИК-МОЧВАРА 2.класе	0,1305
Петроварадин	МАРИЈА СНЕЖНА	55	1597	3213	ЛИВАДА 3.класе	0,1125
Петроварадин	МАРИЈА СНЕЖНА	55	1597	3234/2	ЛИВАДА 3.класе	0,0213
Петроварадин	МАРИЈА СНЕЖНА	55	1597	3263	ЛИВАДА 3.класе	0,1683
Петроварадин	МАРИЈА СНЕЖНА	55	1597	3265	ЛИВАДА 4.класе	0,0781
Петроварадин	МАРИЈА СНЕЖНА	55	1597	3270/2	ЛИВАДА 4.класе	0,2640
Петроварадин	МАРИЈА СНЕЖНА	55	1597	3272/2	ЛИВАДА 3.класе	0,1012
Петроварадин	МАРИЈА СНЕЖНА	55	1597	3283/5	ТРСТИК-МОЧВАРА 2.класе	0,1177
Петроварадин	КАРАГАЧА	55	1597	4616/6	ЊИВА 4.класе	0,0260
Петроварадин	КАРАГАЧА	55	1597	4632/1	ЊИВА 5.класе	0,5500
Петроварадин	КАРАГАЧА	55	1597	4732/1	ЊИВА 5.класе	0,2091
Петроварадин	КАРАГАЧА	55	1597	4732/4	ЊИВА 5.класе	0,0596
Петроварадин	КАРАГАЧА	55	5197	6587/2	ВИНОГРАД 4.класе	0,2047
Петроварадин	РИТ	55	5197	5485	ЛИВАДА 3.класе	0,6592
Петроварадин	РИТ	55	1597	5486	ТРСТИК-МОЧВАРА 1.класе	3,7916

Петроварадин	ПРОДЕР	55	1597	5487	ЛИВАДА 3.класе	1,8733	
Петроварадин	ПРОДЕР	55	1597	5490	ЛИВАДА 3.класе	0,0250	
Петроварадин	ПРОДЕР	55	1597		ТРС ТИК-МОЧВАРА 1.класе	0,3210	
Петроварадин	ПРОДЕР	55	1597	5491	ЛИВАДА 3.класе	0,0950	
Петроварадин	ПРОДЕР	55	1597	5492	ЛИВАДА 3.класе	0,0749	
Петроварадин	ПРОДЕР	55	1597	5494	ПАШЊАК 3.класе	0,0115	
Петроварадин	ПРОДЕР	55	1597	5498/2	ТРС ТИК-МОЧВАРА 2.класе	0,5219	
Петроварадин	БУКОВАЧКИ ДО	55	1597	5986/1	ЛИВАДА 3.класе	0,2557	
Петроварадин	БУКОВАЧКИ ДО	55	1597	6062	ЊИВА 4.класе	0,1839	
Петроварадин	УМКА	55	1597	6450	ПАШЊАК 3.класе	0,1277	
укупно 65						60,7485	зелена
Петроварадин	МАРИЈА СНЕЖНА	56	338	3479/1	ЛИВАДА 3.класе	0,0558	
Петроварадин	КАРАГАЧА	56	2237	6274/3	ВОЋЊАК 3.класе	0,0541	
Петроварадин	КАРАГАЧА	56	2237	6284/2	ЊИВА 4.класе	0,0234	
Петроварадин	МАРИЈА СНЕЖНА	56	5125	3205	ЛИВАДА 4.класе	0,1680	
Петроварадин	МАРИЈА СНЕЖНА	56	5125	3235/2	ЛИВАДА 3.класе	0,0584	
укупно 66						0,3597	браон
Петроварадин	МАРИЈА СНЕЖНА	57	5546	3216/1	ТРС ТИК-МОЧВАРА 2.класе	0,3782	
Петроварадин	МАРИЈА СНЕЖНА	57	5546	3216/2	ТРС ТИК-МОЧВАРА 2.класе	19,8960	
Петроварадин	МАРИЈА СНЕЖНА	57	1597	3274	ЛИВАДА 3.класе	0,2315	
Петроварадин	ШИРИНЕ	57	1597	4970	ВИНОГРАД 1.класе	0,0580	
укупно 67						20,5637	црвена
Петроварадин	МАРИЈА СНЕЖНА	58	5547	3102/1	ЛИВАДА 4.класе	0,1197	
Петроварадин	МАРИЈА СНЕЖНА	58	5547	3102/2	ЛИВАДА 4.класе	0,1705	
Петроварадин	МАРИЈА СНЕЖНА	58	5547	3102/3	ЛИВАДА 4.класе	0,0679	
Петроварадин	МАРИЈА СНЕЖНА	58	5547	3102/4	ЛИВАДА 4.класе	0,0428	

Петроварадин	МАРИЈА СНЕЖНА	58	5547	3103/1	ЛИВАДА 4.класе	0,0599	
Петроварадин	МАРИЈА СНЕЖНА	58	5547	3132	ТРСТИК-МОЧВАРА 1.класе	4,4954	
Петроварадин	МАРИЈА СНЕЖНА	58	5547	3133	ТРСТИК-МОЧВАРА 2.класе	0,2081	
Петроварадин	МАРИЈА СНЕЖНА	58	5547	3161	ТРСТИК-МОЧВАРА 2.класе	0,1826	
Петроварадин	МАРИЈА СНЕЖНА	58	5547	3162	ЛИВАДА 3.класе	0,3140	
Петроварадин	МАРИЈА СНЕЖНА	58	5547	3163	ТРСТИК-МОЧВАРА 2.класе	0,0944	
Петроварадин	МАРИЈА СНЕЖНА	58	5547	3182	ЛИВАДА 3.класе	0,7242	
Петроварадин	МАРИЈА СНЕЖНА	58	5547	3194	ЛИВАДА 3.класе	0,5532	
Петроварадин	МАРИЈА СНЕЖНА	58	5547	3197	ПАШЊАК 3.класе	0,0557	
Петроварадин	МАРИЈА СНЕЖНА	58	5547	3203	ЛИВАДА 4.класе	0,4801	
Петроварадин	МАРИЈА СНЕЖНА	58	5547	3211	ЛИВАДА 3.класе	0,1810	
Петроварадин	МАРИЈА СНЕЖНА	58	5547	3228/1	ЛИВАДА 3.класе	0,0585	
Петроварадин	МАРИЈА СНЕЖНА	58	5547	3245	ЛИВАДА 3.класе	0,4752	
Петроварадин	МАРИЈА СНЕЖНА	58	5547	3249	ЛИВАДА 3.класе	1,0624	
Петроварадин	МАРИЈА СНЕЖНА	58	5547	3250	ЛИВАДА 3.класе	1,0584	
Петроварадин	МАРИЈА СНЕЖНА	58	5547	3267/1	ЛИВАДА 4.класе	0,1694	
Петроварадин	МАРИЈА СНЕЖНА	58	5547	3286/1	ЛИВАДА 4.класе	0,1981	
Петроварадин	МАРИЈА СНЕЖНА	58	5547	3301	ЛИВАДА 4.класе	0,0155	
Петроварадин	МАРИЈА СНЕЖНА	58	5547	3302/1	ЛИВАДА 4.класе	0,0517	
Петроварадин	МАРИЈА СНЕЖНА	58	5547	3303/1	ЛИВАДА 4.класе	0,0733	
Петроварадин	МАРИЈА СНЕЖНА	58	5547	3305/1	ЛИВАДА 4.класе	0,0254	
Петроварадин	МАРИЈА СНЕЖНА	58	5547	3306/2	ЛИВАДА 4.класе	0,0191	
Петроварадин	МАРИЈА СНЕЖНА	58	5547	3330/1	ЛИВАДА 4.класе	0,2230	
Петроварадин	ПУЏКАРОШ	58	5547	5038	ПАШЊАК 3.класе	0,3713	
Петроварадин	ПУЏКАРОШ	58	5547	5042	ЛИВАДА 2.класе	0,1234	
Петроварадин	МАРИЈА СНЕЖНА	58	5547	5061	ЛИВАДА 3.класе	0,0539	
Петроварадин	МАРИЈА СНЕЖНА	58	5547	5066	ЛИВАДА 3.класе	0,0260	

Петроварадин	МАРИЈА СНЕЖНА	58	5547	5067	ЛИВАДА 3.класе	0,0895	
Петроварадин	МАРИЈА СНЕЖНА	58	5547	5068	ЛИВАДА 3.класе	0,0680	
Петроварадин	МАРИЈА СНЕЖНА	58	5547	5071	ЛИВАДА 3.класе	0,0200	
Петроварадин	МАРИЈА СНЕЖНА	58	5547	5082	ЛИВАДА 3.класе	0,8790	
Петроварадин	МАРИЈА СНЕЖНА	58	5547	5083	ТРСТИК-МОЧВАРА 2.класе	0,0560	
Петроварадин	МАРИЈА СНЕЖНА	58	5547	5085	ЛИВАДА 3.класе	0,7863	
Петроварадин	МАРИЈА СНЕЖНА	58	5547	5100	ТРСТИК-МОЧВАРА 2.класе	0,0439	
Петроварадин	МАРИЈА СНЕЖНА	58	5547	5101	ЛИВАДА 3.класе	0,7214	
Петроварадин	ГУДУРЕ	58	5547	5151	ЊИВА 6.класе	0,0134	
укупно 68						14,4316	плава
Петроварадин	ГУДУРЕ	59	5547	5361/3	ВОЋЊАК 3.класе	0,0401	
Петроварадин	ГУДУРЕ	59	5547	5453	ЛИВАДА 3.класе	0,0705	
Петроварадин	ГУДУРЕ	59	5547	5454	ЛИВАДА 2.класе	0,4227	
Петроварадин	РИТ	59	5547	5520	ЛИВАДА 3.класе	0,1996	
Петроварадин	РИТ	59	5547	5521	ЛИВАДА 3.класе	0,1844	
укупно 69						0,9173	љубичаста
УКУПНО КО Петроварадин						97,0208	

КО	потес	број јавног надметања	број поседовног листа/листа непокретности	број катастарске парцеле	култура и класа	површина (ха)	боја	напомена
Буковац	ПЕРИНА ГУДУРА	60	1665	1647	ПАШЊАК 5.класе	0,1057		
Буковац	ЛОВРАЊ	60	1665	1710/1	ЊИВА 4.класе	0,1070		
Буковац	ЛОВРАЊ	60	1665	1710/2	ЊИВА 4.класе	0,1071		
Буковац	КОЛИНА ГРУДА	60	1665	1764/3	ЊИВА 5.класе	0,0070		
Буковац	ПОУЗАК	60	1665	2117	ПАШЊАК 5.класе	0,2830		

Буковац	ПОУЗАК	60	1665	2367/4	ПАШЊАК 4. класе	0,0985	
Буковац	ПОУЗАК	60	1665	2371/12	ПАШЊАК 5. класе	0,0641	
Буковац	ПОУЗАК	60	1665	2410/4	ПАШЊАК 5. класе	0,0337	
Буковац	ШИРОКА ГУДУРА	60	1665	3049/2	ПАШЊАК 4. класе	0,1451	
Буковац	ШИРОКА ГУДУРА	60	1665	3050	ПАШЊАК 5. класе	0,3272	
Буковац	ШИРОКА ГУДУРА	60	1665	3051	ПАШЊАК 5. класе	0,2895	
Буковац	ШИРОКА ГУДУРА	60	1665	3065	ПАШЊАК 5. класе	0,3003	
Буковац	ШИРОКА ГУДУРА	60	1665	3208/5	ЊИВА 4. класе	0,2923	
Буковац	ШИРОКА ГУДУРА	60	1665	3208/6	ЊИВА 4. класе	0,0751	
Буковац	ШИРОКА ГУДУРА	60	1665	3242	ПАШЊАК 5. класе	0,3373	
Буковац	ШИРОКА ГУДУРА	60	1665	3286	ПАШЊАК 5. класе	0,4132	
укупно 70						2,9861	љубичаста
Буковац	ШИРОКА ГУДУРА	61	1665	2580/6	ЊИВА 6. класе	0,0702	
Буковац	ПЕРИНА ГУДУРА	61	189	1653	ПАШЊАК 5. класе	0,0775	
Буковац	ПЕРИНА ГУДУРА	61	189	1657	ПАШЊАК 5. класе	0,0187	
Буковац	ПЕРИНА ГУДУРА	61	189	1658	ПАШЊАК 5. класе	0,0222	
Буковац	БРАНКА РАДИЧЕВИЋА	61	189	1665/3	ВИНОГРАД 3. класе	0,0480	
Буковац	БРАНКА РАДИЧЕВИЋА	61	189	1665/9	ВИНОГРАД 3. класе	0,0164	
Буковац	ЛОВРАЊ	61	189	1674	ПАШЊАК 5. класе	0,0652	
Буковац	ЛОВРАЊ	61	189	1722	ПАШЊАК 5. класе	0,0172	
Буковац	ЛОВРАЊ	61	189	1723	ПАШЊАК 5. класе	0,0963	
Буковац	ПОУЗАК	61	189	1920	ЊИВА 4. класе	0,1697	
Буковац	ПОУЗАК	61	189	1921	ЊИВА 4. класе	0,0853	
Буковац	КИРТОШ	61	189	2332	ЊИВА 6. класе	1,1493	
Буковац	БЕЉЕВО	61	189	2766	ПАШЊАК 5. класе	0,0515	

Буковац	БЕЉЕВО	61	189	2767	ЊИВА 6. класе	1,2553	
Буковац	КАМПУЛА	61	189	2858	ПАШЊАК 5. класе	0,0708	
Буковац	ВОЈКОВИЦА	61	189	2888	ПАШЊАК 5. класе	0,0579	
Буковац	КУМПУЛА	61	189	2910	ЊИВА 7. класе	0,0326	
Буковац	ДУБОКА ДОЛИНА	61	189	3088	ПАШЊАК 5. класе	0,0280	
Буковац	КОЗАРА	61	189	1778	ЊИВА 7. класе	0,3512	
укупно 71						3,6833	плава
Буковац	СТЕВАНОВО	62	189	1303	виноград 5. класе	0,2387	
Буковац	ДУБОКА ДОЛИНА	62	189	1304/2	ЊИВА 4. класе	0,1009	
Буковац	ДУБОКА ДОЛИНА	62	189	1312/2	ЊИВА 4. класе	0,1190	
Буковац	ПОДВИЗИРАЦ	62	189	1313/2	ЊИВА 4. класе	0,2529	
Буковац	Б. ЋОПИЋА	62	189	1415/1	ЊИВА 6. класе	0,0456	
Буковац	Б. ЋОПИЋА	62	189	1415/2	ЊИВА 6. класе	0,0103	
Буковац	ПОДВЕЗИРАЦ	62	189	1419	ПАШЊАК 5. класе	0,0240	
Буковац	ПОДВИЗИРАЦ	62	189	1457/2	ПАШЊАК 5. класе	2,4257	
Буковац	ПОДВИЗИРАЦ	62	189	1459/2	ПАШЊАК 5. класе	0,8125	
Буковац	ПОДВИЗИРАЦ	62	189	1459/3	ПАШЊАК 5. класе	0,0755	
Буковац	СТЕВАНОВО	62	65	2622/1	ПАШЊАК 4. класе	0,3645	
Буковац	СТЕВАНОВО	62	65	2622/2	ПАШЊАК 4. класе	0,2150	
Буковац	СТЕВАНОВО	62	102	1280/1	ЊИВА 3. класе	0,1115	
Буковац	СТЕВАНОВО	62	189	1302	ПАШЊАК 5. класе	0,0641	
Буковац	ПОДВИЗИРАЦ	62	189	1557/1	ЊИВА 6. класе	0,3286	
укупно 72						5,1888	жуто
Буковац	ГОРЊА БАРАЊА	63	383	974/2	ЊИВА 7. класе	0,2521	
Буковац	БЕЉЕВО	63	397	2275	ПАШЊАК 5. класе	0,0971	
Буковац	БЕЉЕВО	63	397	2276	ЊИВА 3. класе	1,1907	
Буковац	БЕЉЕВО	63	414	2527	ПАШЊАК 5. класе	1,0464	
Буковац	ВУКОВИЦА	63	560	2919	ЊИВА 5. класе	0,3085	

Буковац	ШИРИНЕ	63	736	1107	ЊИВА 3.класе	0,2666	
Буковац	ШИРИНЕ	63	397	2013	ЊИВА 44.класе	0,2720	
Буковац	ШИРОКА ГУДУРА	63	750	3246	ливада 5.класе	0,4943	
Буковац	ПОУЗАК	63	964	2446	ЊИВА 6.класе	0,3989	
Буковац	ПОУЗАК	63	964	2448	ЊИВА 6.класе	0,1342	
Буковац	ПОУЗАК	63	964	2449	виноград 3.класе	0,2779	
Буковац	ПОУЗАК	63	1006	2317	ЊИВА 4.класе	2,0258	
Буковац	ПОУЗАК	63	1136	1402	ЊИВА 5.класе	0,1000	
Буковац	ПОДВЕЗИРАЦ	63	1136	1403/2	пашњак 5.класе	0,0421	
Буковац	ШИРОКА ГУДУРА	63	1213	3014	ЊИВА 7.класе	2,4548	
Буковац	ШИРОКА ГУДУРА	63	1213	3016	ВОЂЊАК 3.класе	0,0678	
Буковац	ШИРИНЕ	63	1434	906/2	ПАШЊАК 5.класе	2,0009	
Буковац	ШИРИНЕ	63	1434	966	ПАШЊАК 5.класе	0,1191	
Буковац	ШИРИНЕ	63	1434	1546/4	ПАШЊАК 3.класе	0,8212	
Буковац	ГУДУРА	63	1434	1618	ПАШЊАК 5.класе	0,2221	
Буковац	НАДИЉЦИ	63	1434	1862	ПАШЊАК 5.класе	0,2091	
Буковац	ПОУЗАК	63	1670	2358	ПАШЊАК 5.класе	0,5804	
Буковац	ПОУЗАК	63	1725	2949	ЊИВА 6.класе	0,3012	
Буковац	ПОУЗАК	63	1796	2852	ЊИВА 3.класе	1,1563	
Буковац	ПОУЗАК	63	1813	997	ПАШЊАК 5.класе	0,1499	
Буковац	ПОУЗАК	63	1817	2315	ЊИВА 7.класе	2,0006	
Буковац	ПОУЗАК	63	1829	3163	виноград 3.класе	0,8584	
Буковац	ПОУЗАК	63	1829	3165	ЊИВА 7.класе	0,6752	
Буковац	ПОУЗАК	63	1832	2916	ПАШЊАК 4.класе	0,0445	
Буковац	ПОУЗАК	63	1832	2917	ПАШЊАК 4.класе	0,2311	
Буковац	ПОУЗАК	63	1832	2918	ПАШЊАК 4.класе	0,0340	
укупно 73						18,8332	св.плава
Буковац	ЛИВАДЕ	64	102	1280/2	ЊИВА 3.класе	0,1747	

Буковац	КОЗАРАЧКА	64	189	310	ПАШЊАК 5.класе	1,2593	
Буковац	КЕСТЕЊАРА	64	509	877	ПАШЊАК 5.класе	0,0394	
Буковац	ПОДВЕЗИРАЦ	64	1136	1403/1	ПАШЊАК 5.класе	0,2602	
Буковац	ШИРИНЕ	64	189	1/13	ЊИВА 3.класе	0,0271	
Буковац	ШИРИНЕ	64	189	1/16	ЊИВА 3.класе	0,0132	
Буковац	22. АВГУСТА	64	189	101/7	ЊИВА 4.класе	0,0038	
Буковац	ГОРЊА БАРАЊА	64	189	1024	ПАШЊАК 5.класе	0,0110	
Буковац	ДОЊА БАРАЊА	64	189	1032	ПАШЊАК 5.класе	0,0342	
Буковац	ДОЊА БАРАЊА	64	189	1055	ПАШЊАК 5.класе	0,0247	
Буковац	ДОЊА БАРАЊА	64	189	1058	ПАШЊАК 5.класе	0,0866	
Буковац	ДОЊА БАРАЊА	64	189	1059	ЊИВА 5.класе	0,0267	
Буковац	ДОЊА БАРАЊА	64	189	1059	ВОЋЊАК 3.класе	0,0186	
Буковац	ПОДВЕЗИРАЦ	64	189	1423/1	ЊИВА 4.класе	0,0240	
Буковац	ПОДВЕЗИРАЦ	64	189	1423/11	ЊИВА 4.класе	0,0222	
Буковац	ПОДВЕЗИРАЦ	64	189	1423/12	ЊИВА 4.класе	0,0469	
Буковац	ПОДВЕЗИРАЦ	64	189	1423/13	ЊИВА 4.класе	0,0278	
Буковац	ПОДВЕЗИРАЦ	64	189	1423/2	ЊИВА 4.класе	0,0347	
Буковац	ПОДВЕЗИРАЦ	64	189	1423/3	ЊИВА 4.класе	0,1154	
Буковац	ПОДВЕЗИРАЦ	64	189	1423/7	ЊИВА 4.класе	0,0228	
Буковац	ПОДВЕЗИРАЦ	64	189	1423/9	ЊИВА 4.класе	0,0034	
Буковац	ПОДВЕЗИРАЦ	64	189	1424/14	ЊИВА 4.класе	0,0611	
Буковац	ПОДВЕЗИРАЦ	64	189	14234/3	ЊИВА 4.класе	0,0012	
Буковац	ПОДВЕЗИРАЦ	64	189	1432/1	ЊИВА 4.класе	0,1991	
Буковац	ШИРИНЕ	64	189	144	ПАШЊАК 4.класе	0,0905	
Буковац	ШИРИНЕ	64	189	145/1	ЊИВА 5.класе	0,2963	
Буковац	ПОДВЕЗИРАЦ	64	189	1450	ПАШЊАК 5.класе	0,2898	
Буковац	ВЕЗИРАЦ	64	189	1457/1	ПАШЊАК 5.класе	3,5898	

Буковац	ВЕЗИРАЦ	64	189	1457/3	ПАШЊАК 5.класе	0,1399		
Буковац	ВЕЗИРАЦ	64	189	1457/4	ПАШЊАК 5.класе	0,0672		
Буковац	ЛОВРАЊ	64	189	1666	ЊИВА 4.класе	0,6367		
Буковац	ЛОВРАЊ	64	189	1738	ПАШЊАК 5.класе	0,1239		
Буковац	НАДИЉЦИ	64	189	1740/1	ПАШЊАК 5.класе	2,3415		
Буковац	ДУБОКА ДОЛИНА	64	189	253	ПАШЊАК 5.класе	0,0278		
Буковац	ШИРИНЕ	64	189	311	ПАШЊАК 5.класе	0,0299		
Буковац	ШИРИНЕ	64	189	416/1	ЊИВА 6.класе	0,3720		
Буковац	ЛИВАДЕ	64	189	43/2	ЊИВА 3.класе	0,2194		
Буковац	ШИРИНЕ	64	189	682/1	ПАШЊАК 5.класе	0,0234		
Буковац	ШИРИНЕ	64	189	682/2	ПАШЊАК 5.класе	0,0030		
Буковац	ШИРИНЕ	64	189	682/3	ПАШЊАК 5.класе	0,0004		
Буковац	ШИРИНЕ	64	189	687/6	ЊИВА 3.класе	0,0077		
Буковац	ШИРИНЕ	64	189	839	ПАШЊАК 5.класе	0,0140		
Буковац	КЕСТЕЊАРА	64	189	881	ПАШЊАК 5.класе	0,0411		
Буковац	ШИРИНЕ	64	189	951/1	ПАШЊАК 5.класе	0,0058		
Буковац	ШИРИНЕ	64	189	951/2	ПАШЊАК 5.класе	0,0003		
Буковац	ШИРИНЕ	64	189	952/1	ПАШЊАК 5.класе	0,0158		
Буковац	ШИРИНЕ	64	189	952/10	ПАШЊАК 5.класе	0,0414		
Буковац	ШИРИНЕ	64	189	952/11	ПАШЊАК 5.класе	0,0616		
Буковац	ШИРИНЕ	64	189	952/12	ПАШЊАК 5.класе	0,0626		
Буковац	ШИРИНЕ	64	189	952/13	ПАШЊАК 5.класе	0,0621		
Буковац	ШИРИНЕ	64	189	952/14	ПАШЊАК 5.класе	0,0628		
Буковац	ШИРИНЕ	64	189	952/15	ПАШЊАК 5.класе	0,0434		
Буковац	ШИРИНЕ	64	189	952/16	ПАШЊАК 5.класе	0,0002		
Буковац	ШИРИНЕ	64	189	952/17	ПАШЊАК 5.класе	0,2441		
Буковац	ШИРИНЕ	64	189	952/2	ПАШЊАК 5.класе	0,0019		

Буковац	ШИРИНЕ	64	189	952/3	ПАШЊАК 5.класе	0,0008	
Буковац	ШИРИНЕ	64	189	952/4	ПАШЊАК 5.класе	0,0002	
Буковац	ШИРИНЕ	64	189	952/5	ПАШЊАК 5.класе	0,0268	
Буковац	ШИРИНЕ	64	189	952/6	ПАШЊАК 5.класе	0,0363	
Буковац	ШИРИНЕ	64	189	952/8	ПАШЊАК 5.класе	0,0149	
Буковац	ШИРИНЕ	64	189	952/9	ПАШЊАК 5.класе	0,1137	
Буковац	ШИРИНЕ	64	189	953/10	ЊИВА 5.класе	0,0085	
Буковац	ШИРИНЕ	64	189	953/11	ЊИВА 5.класе	0,0187	
Буковац	ШИРИНЕ	64	189	953/12	ЊИВА 5.класе	0,0057	
Буковац	ШИРИНЕ	64	189	953/13	ЊИВА 5.класе	0,0225	
Буковац	ШИРИНЕ	64	189	953/14	ЊИВА 5.класе	0,0023	
Буковац	ШИРИНЕ	64	189	953/3	ЊИВА 5.класе	0,0473	
Буковац	ШИРИНЕ	64	189	953/4	ЊИВА 5.класе	0,0273	
Буковац	ШИРИНЕ	64	189	953/8	ЊИВА 5.класе	0,0261	
Буковац	ШИРИНЕ	64	189	953/9	ЊИВА 5.класе	0,0414	
Буковац	ГОРЊА БАРАЊА	64	383	974/1	ЊИВА 7.класе	0,0795	
Буковац	КЕСТЕЊАРА	64	509	876	ЊИВА 5.класе	0,0623	
Буковац	ПОДВЕЗИРАЦ	64	1136	1404	ПАШЊАК 5.класе	0,1099	
укупно 74						12,0986	зелена
Буковац	ШИРИНЕ	85	1665	1096	ЊИВА 3.класе	0,4420	
Буковац	ШИРИНЕ	85	1665	1097	ЊИВА 3.класе	0,3560	
Буковац	ШИРИНЕ	85	1665	1101	ЊИВА 3.класе	0,5583	
Буковац	ШИРИНЕ	85	1665	1102	ЊИВА 3.класе	0,2158	
Буковац	ШИРИНЕ	85	1665	1104	ЊИВА 3.класе	0,2050	
Буковац	ШИРИНЕ	85	1665	1105	ЊИВА 4.класе	1,2656	
Буковац	ШИРИНЕ	85	1665	1106	ЊИВА 3.класе	0,3224	
Буковац	ШИРИНЕ	85	1665	1108	ЊИВА 5.класе	0,1320	

У поступку доби-
јања сагласности
на одлуке по
Програму 2010.
(ЈН бр. 85),
решити до огласа
2011. године

Буковац	ШИРИНЕ	85	1665	1110	ЊИВА 3.класе	0,2855	
Буковац	ШИРИНЕ	85	1665	1111	ЊИВА 3.класе	0,3219	
Буковац	ШИРИНЕ	85	1665	1112	ЊИВА 5.класе	0,0334	
Буковац	ШИРИНЕ	85	1665	1114	ЊИВА 4.класе	0,1131	
Буковац	ШИРИНЕ	85	1665	1116	ЊИВА 5.класе	0,0394	
Буковац	ШИРИНЕ	85	1665	1117	ЊИВА 5.класе	0,0184	
Буковац	ШИРИНЕ	85	1665	1118	ЊИВА 3.класе	0,1643	
Буковац	ШИРИНЕ	85	1665	1120	ЊИВА 3.класе	0,3671	
Буковац	ШИРИНЕ	85	1665	1121	ЊИВА 3.класе	0,4610	
Буковац	ШИРИНЕ	85	1665	1126	ЊИВА 4.класе	0,4496	
Буковац	ШИРИНЕ	85	1665	1129	ЊИВА 4.класе	0,2698	
Буковац	ШИРИНЕ	85	1665	2037	ПАШЊАК 5.класе	1,0770	
Буковац	ШИРИНЕ	85	1665	2038	ЊИВА 4.класе	0,5796	
Буковац	ШИРИНЕ	85	1665	2039	ЊИВА 3.класе	1,1737	
Буковац	ШИРИНЕ	85	1665	2061	ЊИВА 4.класе	0,3907	
Буковац	ШИРИНЕ	85	1665	2064	ПАШЊАК 5.класе	0,1993	
укупно 75						9,4409	пунк
УКУПНО КО Буковац						52,2309	

КО	потес	број јавног надметања	број поседовног листа/листа непокретности	број катастарске парцеле	култура и класа	површина (ха)	боја	напомена
Сремска Каменица	ШИРИНЕ	65	8089	1159	ВИНОГРАД 2.класе	3,8188		
Сремска Каменица	НОВО СЕЛО	65	8089	1308/26	ПАШЊАК 5.класе	0,0320		
Сремска Каменица	МАЛА КАМЕНИЦА	65	8089	2227/8	ЛИВАДА 6.класе	0,1043		
Сремска Каменица	ШИРИНЕ	65	8089	1151	ВИНОГРАД 2.класе	2,0793		

Сремска Каменица	ШИРИНЕ	65	8089	1152	ВИНОГРАД 2.класе	0,8257	
Сремска Каменица	ШИРИНЕ	65	8089	1157	ВИНОГРАД 2.класе	3,8786	
Сремска Каменица	ШИРИНЕ	65	8089	1160	ПАШЊАК 3.класе	0,2149	
Сремска Каменица	ШИРИНЕ	65	8089	1161	ВИНОГРАД 3.класе	2,1192	
Сремска Каменица	ШИРИНЕ	65	8089	1162	ВИНОГРАД 2.класе	2,9215	
Сремска Каменица	ШИРИНЕ	65	8089	1164	ВИНОГРАД 2.класе	3,4482	
Сремска Каменица	ШИРИНЕ	65	8089	3442	ЊИВА 7.класе	0,9455	
укупно 76						20,3880	зелена
Сремска Каменица	КИП	66	1086	221	ВИНОГРАД 1.класе	0,1658	
Сремска Каменица	КИП	66	1086	222/2	ЛИВАДА 5.класе	0,0672	
Сремска Каменица	КИП	66	1086	223/2	ВИНОГРАД 1.класе	0,0164	
Сремска Каменица	КИП	66	1086	224/2	ВИНОГРАД 1.класе	0,1598	
Сремска Каменица	КИП	66	1086	225/2	ВИНОГРАД 1.класе	0,0116	
Сремска Каменица	КИП	66	1086	227/2	ВИНОГРАД 1.класе	0,0121	
Сремска Каменица	КИП	66	1086	228/1	ЊИВА 3.класе	0,0281	
Сремска Каменица	КИП	66	1086	228/2	ЊИВА 3.класе	0,0771	
Сремска Каменица	КИП	66	1086	229/1	ВИНОГРАД 1.класе	0,0159	
Сремска Каменица	КИП	66	1086	229/3	ВИНОГРАД 1.класе	0,0650	
Сремска Каменица	КИП	66	1086	230/2	ВИНОГРАД 1.класе	0,0469	
Сремска Каменица	КИП	66	1086	233/2	ВИНОГРАД 1.класе	0,0479	
Сремска Каменица	КИП	66	1086	257/2	ВИНОГРАД 1.класе	0,0531	
Сремска Каменица	КИП	66	1086	258/2	ЊИВА 3.класе	0,0380	
Сремска Каменица	НОВО СЕЛО	66	1086	490/2	ЊИВА 3.класе	0,1119	
Сремска Каменица	НОВО СЕЛО	66	1086	491/1	ЊИВА 3.класе	0,1197	
Сремска Каменица	НОВО СЕЛО	66	1086	491/2	ЊИВА 3.класе	0,4310	
Сремска Каменица	НОВО СЕЛО	66	1086	491/3	ЊИВА 3.класе	0,0498	

Сремска Каменица	НОВО СЕЛО	66	1086	491/4	ЊИВА 3.класе	0,0759	
Сремска Каменица	НОВО СЕЛО	66	1086	511/2	ЊИВА 5.класе	0,0242	
Сремска Каменица	НОВО СЕЛО	66	1086	514/2	ВИНОГРАД 2.класе	0,1051	
Сремска Каменица	ЛИВАДЕ	66	1086	851	ВИНОГРАД 2.класе	0,4873	
Сремска Каменица	ЛИВАДЕ	66	1086	861	ЊИВА 5.класе	0,5424	
Сремска Каменица	НОВО СЕЛО	66	1086	1101	ЊИВА 4.класе	0,1448	
Сремска Каменица	НОВО СЕЛО	66	1086	1308/31	ПАШЊАК 5.класе	0,0265	
Сремска Каменица	НОВО СЕЛО	66	1086	1308/32	ПАШЊАК 5.класе	0,1661	
Сремска Каменица	НОВО СЕЛО	66	1086	1348/2	ЊИВА 4.класе	0,0120	
Сремска Каменица	НОВО СЕЛО	66	1086	1349/2	ЊИВА 5.класе	0,0236	
Сремска Каменица	НОВО СЕЛО	66	1086	1351/2	ЊИВА 4.класе	0,0105	
Сремска Каменица	НОВО СЕЛО	66	1086	1353/2	ВОЋЊАК 2.класе	0,0153	
Сремска Каменица	НОВО СЕЛО	66	1086	1359/1	ЊИВА 4.класе	0,2771	
Сремска Каменица	НОВО СЕЛО	66	1086	1359/2	ЊИВА 4.класе	0,0160	
Сремска Каменица	НОВО СЕЛО	66	1086	1418	ЊИВА 3.класе	0,1805	
Сремска Каменица	НОВО СЕЛО	66	1086	1419	ЊИВА 3.класе	0,3029	
Сремска Каменица	НОВО СЕЛО	66	1086	1421	ЊИВА 3.класе	0,3390	
Сремска Каменица	НОВО СЕЛО	66	1086	1423/1	ВОЋЊАК 2.класе	0,0412	
Сремска Каменица	НОВО СЕЛО	66	1086	1423/2	ВОЋЊАК 2.класе	0,0411	
Сремска Каменица	НОВО СЕЛО	66	1086	1423/3	ВОЋЊАК 2.класе	0,1133	
Сремска Каменица	НОВО СЕЛО	66	1086	1424/1	ЊИВА 3.класе	0,0175	
Сремска Каменица	НОВО СЕЛО	66	1086	1424/2	ЊИВА 3.класе	0,0176	
Сремска Каменица	НОВО СЕЛО	66	1086	1424/3	ЊИВА 3.класе	0,0652	
Сремска Каменица	НОВО СЕЛО	66	1086	1425	ЊИВА 3.класе	0,2658	
Сремска Каменица	НОВО СЕЛО	66	1086	1426	ЊИВА 3.класе	0,2074	
Сремска Каменица	НОВО СЕЛО	66	1086	1438/1	ВОЋЊАК 2.класе	0,0810	
Сремска Каменица	НОВО СЕЛО	66	1086	1438/2	ВОЋЊАК 2.класе	0,1007	

Сремска Каменица	НОВО СЕЛО	66	1086	1461	ЊИВА 4. класе	0,2433	
Сремска Каменица	НОВО СЕЛО	66	1086	1462	ВИНОГРАД 2. класе	0,0969	
Сремска Каменица	НОВО СЕЛО	66	1086	1463	ВОЋЊАК 2. класе	0,0644	
Сремска Каменица	НОВО СЕЛО	66	1086	1464	ЊИВА 3. класе	0,3003	
Сремска Каменица	НОВО СЕЛО	66	1086	1465	ВОЋЊАК 2. класе	0,0560	
Сремска Каменица	НОВО СЕЛО	66	1086	2367	ЛИВАДА 6. класе	0,7451	
Сремска Каменица	АРТИЉЕВО	66	1086	2418/1	ЊИВА 5. класе	0,0254	
Сремска Каменица	ПОПОВИЦА	66	1086	2493/2	ЛИВАДА 6. класе	0,1803	
Сремска Каменица	ШИРИНЕ	66	1086	3504/1	ВОЋЊАК 4. класе	0,1165	
Сремска Каменица	ШИРИНЕ	66	1086	4008	ЛИВАДА 2. класе	0,0470	
Сремска Каменица	ШИРИНЕ	66	1111	1597	ПАШЊАК 3. класе	0,0350	
Сремска Каменица	МАЛА КАМЕНИЦА	66	4081	2306	ВОЋЊАК 3. класе	0,3621	
укупно 77						7,4896	жула
Сремска Каменица	СЕЛО	67	415	5606/1	ВИНОГРАД 1. класе	0,0472	
Сремска Каменица	СЕЛО	67	415	5606/10	ВИНОГРАД 1. класе	0,0910	
Сремска Каменица	СЕЛО	67	415	5606/16	ВИНОГРАД 1. класе	0,3253	
Сремска Каменица	БОЦКЕ	67	1111	125/5	ВИНОГРАД 2. класе	0,0914	
Сремска Каменица	БОЦКЕ	67	1111	126/8	ВОЋЊАК 2. класе	0,0505	
Сремска Каменица	БОЦКЕ	67	1111	127/2	ВИНОГРАД 1. класе	0,0748	
Сремска Каменица	БОЦКЕ	67	1111	128/2	ВИНОГРАД 1. класе	0,0005	
Сремска Каменица	БОЦКЕ	67	1111	129	ЊИВА 4. класе	0,0495	
Сремска Каменица	БОЦКЕ	67	1111	145/2	ВИНОГРАД 2. класе	0,0008	
Сремска Каменица	БОЦКЕ	67	1111	147/7	ЊИВА 4. класе	0,0312	
Сремска Каменица	БОЦКЕ	67	1111	148/10	ЊИВА 4. класе	0,0092	
Сремска Каменица	БОЦКЕ	67	1111	151	ЊИВА 4. класе	0,0080	
Сремска Каменица	БОЦКЕ	67	1111	160	ПАШЊАК 5. класе	0,0618	

Сремска Каменица	БОЦКЕ	67	1111	173	ПАШЊАК 3.класе	0,0324	
Сремска Каменица	БОЦКЕ	67	1111	213	ПАШЊАК 2.класе	0,1199	
Сремска Каменица	МАПА КАМЕНИЦА	67	1111	259/10	ВИНОГРАД 1.класе	0,0371	
Сремска Каменица	МАПА КАМЕНИЦА	67	1111	259/11	ВИНОГРАД 1.класе	0,0349	
Сремска Каменица	МАПА КАМЕНИЦА	67	1111	259/12	ВИНОГРАД 1.класе	0,0344	
Сремска Каменица	МАПА КАМЕНИЦА	67	1111	259/5	ВИНОГРАД 1.класе	0,0800	
Сремска Каменица	МАПА КАМЕНИЦА	67	1111	259/8	ВИНОГРАД 1.класе	0,0349	
Сремска Каменица	МАПА КАМЕНИЦА	67	1111	260/3	ЊИВА 5.класе	0,0159	
Сремска Каменица	БОЦКЕ	67	1111	269/9	ЊИВА 5.класе	0,0190	
Сремска Каменица	ДВОР	67	1111	4026/1	ЛИВАДА 3.класе	0,0888	
Сремска Каменица	ДВОР	67	1111	4026/3	ЛИВАДА 3.класе	0,0918	
Сремска Каменица	ДВОР	67	1111	4026/4	ЛИВАДА 3.класе	0,0178	
Сремска Каменица	ДВОР	67	1111	4028/1	ПАШЊАК 1.класе	0,1634	
Сремска Каменица	ДВОР	67	1111	4028/3	ПАШЊАК 2.класе	0,1409	
Сремска Каменица	ДВОР	67	1111	4028/4	ПАШЊАК 2.класе	0,0272	
Сремска Каменица	СЕЛО	67	1111	4031/1	ПАШЊАК 2.класе	0,0090	
Сремска Каменица	СЕЛО	67	1111	4031/2	ПАШЊАК 2.класе	0,2265	
Сремска Каменица	СЕЛО	67	1111	4041/1	ЊИВА 2.класе	1,3117	
Сремска Каменица	СЕЛО	67	1111	4041/2	ЊИВА 2.класе	0,0610	
Сремска Каменица	СЕЛО	67	1111	4041/3	ЊИВА 2.класе	0,0340	
Сремска Каменица	СЕЛО	67	1111	4041/4	ЊИВА 2.класе	0,3875	
Сремска Каменица	СЕЛО	67	1111	4043/2	ВОЋЊАК 1.класе	0,0261	
Сремска Каменица	СЕЛО	67	1111	4044/1	ВИНОГРАД 1.класе	0,4024	
Сремска Каменица	СЕЛО	67	1111	4044/2	ВИНОГРАД 1.класе	0,1576	
Сремска Каменица	СЕЛО	67	1111	4045/1	ВИНОГРАД 1.класе	0,1450	
Сремска Каменица	СЕЛО	67	1111	4045/2	ВИНОГРАД 1.класе	0,2723	
Сремска Каменица	СЕЛО	67	1111	4046/1	ЊИВА 2.класе	0,3153	

Сремска Каменица	СЕЛО	67	1111	4046/2	ЊИВА 2. класе	0,1550	
Сремска Каменица	СЕЛО	67	1111	4047/1	ЊИВА 2. класе	0,1395	
Сремска Каменица	СЕЛО	67	1111	4047/2	ЊИВА 2. класе	0,0240	
Сремска Каменица	СЕЛО	67	1111	4048	ВИНОГРАД 1. класе	0,4670	
Сремска Каменица	СЕЛО	67	1111	4056/1	ВИНОГРАД 1. класе	0,5016	
Сремска Каменица	СЕЛО	67	1111	4056/2	ВИНОГРАД 1. класе	0,1187	
Сремска Каменица	СЕЛО	67	1111	4056/3	ВИНОГРАД 1. класе	0,1480	
Сремска Каменица	СЕЛО	67	1111	4057/1	ВИНОГРАД 1. класе	0,1822	
Сремска Каменица	СЕЛО	67	1111	4057/2	ВИНОГРАД 1. класе	0,1218	
Сремска Каменица	СЕЛО	67	1111	4057/3	ВИНОГРАД 1. класе	0,0547	
Сремска Каменица	СЕЛО	67	1111	4057/4	ВИНОГРАД 1. класе	0,0192	
Сремска Каменица	СЕЛО	67	1111	4057/5	ВИНОГРАД 1. класе	0,1169	
Сремска Каменица	СЕЛО	67	1111	4058	ВИНОГРАД 1. класе	0,3176	
Сремска Каменица	СЕЛО	67	1111	4059/1	ВИНОГРАД 1. класе	0,3187	
Сремска Каменица	СЕЛО	67	1111	4059/2	ВИНОГРАД 1. класе	0,0170	
Сремска Каменица	СЕЛО	67	1111	4060/1	ЊИВА 2. класе	0,0478	
Сремска Каменица	СЕЛО	67	1111	4060/2	ЊИВА 2. класе	0,0487	
Сремска Каменица	СЕЛО	67	1111	4060/3	ЊИВА 2. класе	0,2555	
Сремска Каменица	СЕЛО	67	1111	4062/1	ВОЂЊАК 1. класе	0,0132	
Сремска Каменица	СЕЛО	67	1111	4062/2	ВОЂЊАК 1. класе	0,2091	
Сремска Каменица	СЕЛО	67	1111	4062/3	ВОЂЊАК 1. класе	0,0008	
Сремска Каменица	СЕЛО	67	1111	4063/1	ВОЂЊАК 1. класе	0,0925	
Сремска Каменица	СЕЛО	67	1111	4063/2	ВОЂЊАК 1. класе	0,0234	
Сремска Каменица	СЕЛО	67	1111	4064	ВИНОГРАД 1. класе	0,2649	
Сремска Каменица	СЕЛО	67	1111	4065/1	ВИНОГРАД 1. класе	0,0182	
Сремска Каменица	СЕЛО	67	1111	4065/2	ВИНОГРАД 1. класе	0,0773	
Сремска Каменица	СЕЛО	67	1111	4066/1	ВОЂЊАК 1. класе	0,0619	

Сремска Каменица	СЕЛО	67	1111	4066/2	ВОЋЊАК 1.класе	0,0028	
Сремска Каменица	СЕЛО	67	1111	4068/1	ЊИВА 2.класе	0,0186	
Сремска Каменица	СЕЛО	67	1111	4068/2	ВИНОГРАД 1.класе	0,0327	
Сремска Каменица	СЕЛО	67	1111	4068/3	ЊИВА 2.класе	0,0528	
Сремска Каменица	СЕЛО	67	1111	4068/4	ВИНОГРАД 1.класе	0,0581	
Сремска Каменица	СЕЛО	67	1111	4068/5	ЊИВА 2.класе	0,0014	
Сремска Каменица	СЕЛО	67	1111	4068/6	ВИНОГРАД 1.класе	0,0023	
Сремска Каменица	СЕЛО	67	1111	4069/2	ЊИВА 2.класе	0,0188	
Сремска Каменица	СЕЛО	67	1111	4071/1	ВИНОГРАД 1.класе	0,2339	
Сремска Каменица	СЕЛО	67	1111	4071/2	ВИНОГРАД 1.класе	0,0191	
Сремска Каменица	СЕЛО	67	1111	4071/3	ВИНОГРАД 1.класе	0,0460	
Сремска Каменица	СЕЛО	67	1111	4071/4	ВИНОГРАД 1.класе	0,0422	
Сремска Каменица	СЕЛО	67	1111	4085/1	ВИНОГРАД 1.класе	0,0108	
Сремска Каменица	СЕЛО	67	1111	4089	ВИНОГРАД 1.класе	0,5696	
Сремска Каменица	СЕЛО	67	1111	4090	ВИНОГРАД 1.класе	0,1355	
Сремска Каменица	СЕЛО	67	1111	4123/1	ВИНОГРАД 1.класе	0,1722	
Сремска Каменица	СЕЛО	67	1111	4123/2	ВИНОГРАД 1.класе	0,1450	
Сремска Каменица	СЕЛО	67	1111	4123/3	ВИНОГРАД 1.класе	0,0804	
Сремска Каменица	СЕЛО	67	1111	4123/4	ВИНОГРАД 1.класе	0,0962	
Сремска Каменица	СЕЛО	67	1111	4123/5	ВИНОГРАД 1.класе	0,1758	
Сремска Каменица	СЕЛО	67	1111	4124/1	ВОЋЊАК 2.класе	0,4406	
Сремска Каменица	СЕЛО	67	1111	4124/2	ВОЋЊАК 2.класе	0,0435	
Сремска Каменица	СЕЛО	67	1111	4124/3	ВОЋЊАК 2.класе	0,0429	
Сремска Каменица	СЕЛО	67	1111	4124/4	ВОЋЊАК 2.класе	0,0733	
Сремска Каменица	СЕЛО	67	1111	4124/6	ВОЋЊАК 2.класе	0,1335	
Сремска Каменица	СЕЛО	67	1111	4125/1	ВИНОГРАД 1.класе	0,1032	
Сремска Каменица	СЕЛО	67	1111	4125/2	ВИНОГРАД 1.класе	0,0411	

Сремска Каменица	СЕЛО	67	1111	4125/3	ВИНОГРАД 1. класе	0,0440	
Сремска Каменица	СЕЛО	67	1111	4125/4	ВОЋЊАК 2. класе	0,0002	
Сремска Каменица	СЕЛО	67	1111	4125/4	ВИНОГРАД 1. класе	0,0637	
Сремска Каменица	СЕЛО	67	1111	4125/5	ВИНОГРАД 1. класе	0,0545	
Сремска Каменица	СЕЛО	67	1111	4129/1	ВИНОГРАД 2. класе	0,0478	
Сремска Каменица	СЕЛО	67	1111	4129/2	ВИНОГРАД 1. класе	0,0225	
Сремска Каменица	СЕЛО	67	1111	4129/3	ВИНОГРАД 1. класе	0,0709	
Сремска Каменица	СЕЛО	67	1111	4129/4	ВИНОГРАД 1. класе	0,0378	
Сремска Каменица	СЕЛО	67	1111	4129/5	ВИНОГРАД 1. класе	0,0254	
Сремска Каменица	СЕЛО	67	1111	4129/6	ВИНОГРАД 1. класе	0,0593	
Сремска Каменица	СЕЛО	67	1111	4129/7	ВИНОГРАД 1. класе	0,0479	
Сремска Каменица	СЕЛО	67	1111	4129/8	ВИНОГРАД 1. класе	0,0106	
Сремска Каменица	СЕЛО	67	1111	4139/1	ВИНОГРАД 1. класе	0,4511	
Сремска Каменица	СЕЛО	67	1111	4139/2	ВИНОГРАД 1. класе	0,0285	
Сремска Каменица	СЕЛО	67	1111	4139/3	ВИНОГРАД 1. класе	0,1775	
Сремска Каменица	СЕЛО	67	1111	4140/9	ЊИВА 2. класе	0,0052	
Сремска Каменица	СЕЛО	67	1111	4147/6	ЊИВА 2. класе	0,0028	
Сремска Каменица	СЕЛО	67	1111	4147/7	ЊИВА 2. класе	0,1491	
Сремска Каменица	СЕЛО	67	1111	4147/8	ЊИВА 2. класе	0,0497	
Сремска Каменица	СЕЛО	67	1111	4147/9	ЊИВА 2. класе	0,0171	
Сремска Каменица	СЕЛО	67	1111	4148/12	ВИНОГРАД 1. класе	0,0468	
Сремска Каменица	СЕЛО	67	1111	4148/16	ЊИВА 2. класе	0,0910	
Сремска Каменица	СЕЛО	67	1111	4148/16	ВИНОГРАД 1. класе	0,1740	
Сремска Каменица	СЕЛО	67	1111	4148/17	ВИНОГРАД 1. класе	0,0042	
Сремска Каменица	СЕЛО	67	1111	4149/12	ВИНОГРАД 1. класе	0,0001	
Сремска Каменица	СЕЛО	67	1111	4158/1	ВИНОГРАД 1. класе	0,0812	
Сремска Каменица	СЕЛО	67	1111	4158/15	ЊИВА 2. класе	0,0058	

Сремска Каменица	СЕЛО	67	1111	4158/17	ЊИВА 2. класе	0,0060	
Сремска Каменица	СЕЛО	67	1111	4159/8	ВОЋЊАК 1. класе	0,1199	
Сремска Каменица	СЕЛО	67	1111	4167	ЊИВА 2. класе	0,1555	
Сремска Каменица	СЕЛО	67	1111	4172/1	ВИНОГРАД 1. класе	0,1159	
Сремска Каменица	СЕЛО	67	1111	4172/2	ВИНОГРАД 1. класе	0,1649	
Сремска Каменица	СЕЛО	67	1111	4172/3	ЊИВА 2. класе	0,1527	
Сремска Каменица	СЕЛО	67	1111	4172/6	ВИНОГРАД 1. класе	0,0064	
Сремска Каменица	СЕЛО	67	1111	4172/7	ВИНОГРАД 1. класе	0,0147	
Сремска Каменица	СЕЛО	67	1111	4173/1	ЊИВА 2. класе	0,2294	
Сремска Каменица	СЕЛО	67	1111	4173/10	ЊИВА 2. класе	0,4791	
Сремска Каменица	СЕЛО	67	1111	4173/13	ЊИВА 2. класе	0,0345	
Сремска Каменица	СЕЛО	67	1111	4173/14	ЊИВА 2. класе	0,0079	
Сремска Каменица	СЕЛО	67	1111	4173/3	ЊИВА 2. класе	0,0283	
Сремска Каменица	СЕЛО	67	1111	4173/4	ЊИВА 2. класе	0,0296	
Сремска Каменица	СЕЛО	67	1111	4173/5	ЊИВА 2. класе	0,0050	
Сремска Каменица	СЕЛО	67	1111	4177/42	ВИНОГРАД 1. класе	0,4401	
Сремска Каменица	СЕЛО	67	1111	4178/3	ВОЋЊАК 1. класе	0,0090	
Сремска Каменица	СЕЛО	67	1111	4289/2	ВОЋЊАК 1. класе	0,0313	
Сремска Каменица	ЗМАЈЕВАЦ	67	1111	4319	ЊИВА 1. класе	0,0013	
Сремска Каменица	СЕЛО	67	1111	4498/2	ЊИВА 4. класе	0,2724	
Сремска Каменица	СЕЛО	67	1111	4499/1	ВИНОГРАД 1. класе	0,0328	
Сремска Каменица	СЕЛО	67	1111	4499/2	ВИНОГРАД 1. класе	0,0293	
Сремска Каменица	СЕЛО	67	1111	4509/2	ВИНОГРАД 1. класе	0,0517	
Сремска Каменица	СЕЛО	67	1111	4509/4	ВИНОГРАД 1. класе	0,0319	
Сремска Каменица	СЕЛО	67	1111	4509/5	ВИНОГРАД 1. класе	0,0313	
Сремска Каменица	СЕЛО	67	1111	4510/2	ВИНОГРАД 1. класе	0,0648	
Сремска Каменица	СЕЛО	67	1111	4511	ВИНОГРАД 1. класе	0,0165	

Сремска Каменица	СЕЛО	67	1111	4512/2	ВИНОГРАД 1. класе	0,0647	
Сремска Каменица	СЕЛО	67	1111	4544/1	ВИНОГРАД 1. класе	0,0895	
Сремска Каменица	СЕЛО	67	1111	4544/2	ВИНОГРАД 1. класе	0,0022	
Сремска Каменица	СЕЛО	67	1111	4545/2	ЊИВА 4. класе	0,0463	
Сремска Каменица	СЕЛО	67	1111	4546/2	ВОЋЊАК 1. класе	0,0110	
Сремска Каменица	СЕЛО	67	1111	4550/2	ЊИВА 2. класе	0,2177	
Сремска Каменица	СЕЛО	67	1111	4551	ЊИВА 4. класе	0,2298	
Сремска Каменица	СЕЛО	67	1111	4619	ЊИВА 1. класе	0,0237	
Сремска Каменица	СЕЛО	67	1111	4720/4	ЊИВА 4. класе	0,0074	
Сремска Каменица	СЕЛО	67	1111	4720/5	ЊИВА 4. класе	0,1572	
Сремска Каменица	СЕЛО	67	1111	4724/4	ВИНОГРАД 1. класе	0,0255	
Сремска Каменица	СЕЛО	67	1111	4724/6	ВИНОГРАД 1. класе	0,0128	
Сремска Каменица	СЕЛО	67	1111	4725/13	ВИНОГРАД 1. класе	0,1615	
Сремска Каменица	СЕЛО	67	1111	4727/10	ВИНОГРАД 1. класе	0,0008	
Сремска Каменица	СЕЛО	67	1111	4803/3	ВОЋЊАК 1. класе	0,0112	
Сремска Каменица	СЕЛО	67	1111	4803/7	ВОЋЊАК 1. класе	0,0060	
Сремска Каменица	СЕЛО	67	1111	4818/2	ВОЋЊАК 1. класе	0,0117	
Сремска Каменица	СЕЛО	67	1111	4819/2	ВОЋЊАК 1. класе	0,0075	
Сремска Каменица	СЕЛО	67	1111	4923	ЊИВА 1. класе	0,0542	
Сремска Каменица	СЕЛО	67	1111	4986/3	ЊИВА 3. класе	0,0028	
Сремска Каменица	СЕЛО	67	1111	4991/2	ВОЋЊАК 1. класе	0,0680	
Сремска Каменица	СЕЛО	67	1111	4996	ЊИВА 3. класе	0,0291	
Сремска Каменица	СЕЛО	67	1111	5041/1	ЊИВА 3. класе	0,0084	
Сремска Каменица	СЕЛО	67	1111	5041/3	ЊИВА 3. класе	0,0037	
Сремска Каменица	СЕЛО	67	1111	5047/1	ЊИВА 3. класе	0,0036	
Сремска Каменица	СЕЛО	67	1111	5047/2	ЊИВА 3. класе	0,0049	
Сремска Каменица	СЕЛО	67	1111	5047/3	ЊИВА 3. класе	0,0003	

Сремска Каменица	СЕЛО		67	1111	5048/2	ЊИВА 3. класе	0,0282	
Сремска Каменица	СЕЛО		67	1111	5049/2	ЊИВА 3. класе	0,0037	
Сремска Каменица	СЕЛО		67	1111	5050/2	ВИНОГРАД 1. класе	0,0136	
Сремска Каменица	СЕЛО		67	1111	5064/1	ЊИВА 3. класе	0,1965	
Сремска Каменица	СЕЛО		67	1111	5064/3	ЊИВА 3. класе	0,0120	
Сремска Каменица	СЕЛО		67	1111	5064/4	ЊИВА 3. класе	0,0061	
Сремска Каменица	СЕЛО		67	1111	5064/5	ЊИВА 3. класе	0,0015	
Сремска Каменица	СЕЛО		67	1111	5067/2	ЊИВА 3. класе	0,0614	
Сремска Каменица	СЕЛО		67	1111	5073/6	ЊИВА 3. класе	0,0004	
Сремска Каменица	СЕЛО		67	1111	5074/1	ВИНОГРАД 1. класе	0,0144	
Сремска Каменица	СЕЛО		67	1111	5074/3	ВИНОГРАД 1. класе	0,0368	
Сремска Каменица	СЕЛО		67	1111	5074/5	ВИНОГРАД 1. класе	0,0158	
Сремска Каменица	СЕЛО		67	1111	5074/6	ВИНОГРАД 1. класе	0,0360	
Сремска Каменица	СЕЛО		67	1111	5075/6	ЊИВА 3. класе	0,0074	
Сремска Каменица	СЕЛО		67	1111	5076/1	ЊИВА 3. класе	0,0113	
Сремска Каменица	СЕЛО		67	1111	5076/11	ЊИВА 3. класе	0,0123	
Сремска Каменица	СЕЛО		67	1111	5076/13	ЊИВА 3. класе	0,0046	
Сремска Каменица	СЕЛО		67	1111	5076/2	ЊИВА 3. класе	0,0482	
Сремска Каменица	СЕЛО		67	1111	5076/8	ЊИВА 3. класе	0,0040	
Сремска Каменица	СЕЛО		67	1111	5076/9	ЊИВА 3. класе	0,0051	
Сремска Каменица	СЕЛО		67	1111	5079/1	ВИНОГРАД 1. класе	0,0418	
Сремска Каменица	СЕЛО		67	1111	5079/10	ВИНОГРАД 1. класе	0,0578	
Сремска Каменица	СЕЛО		67	1111	5095/10	ЊИВА 3. класе	0,0024	
Сремска Каменица	БОЦКЕ		67	1111	51/10	ЊИВА 4. класе	0,0202	
Сремска Каменица	БОЦКЕ		67	1111	51/11	ЊИВА 4. класе	0,0163	
Сремска Каменица	БОЦКЕ		67	1111	51/13	ЊИВА 4. класе	0,0116	
Сремска Каменица	СЕЛО		67	1111	5107/1	ВИНОГРАД 1. класе	0,1628	

Сремска Каменица	СЕЛО	67	1111	5108	ЊИВА 2. класе	0,0180	
Сремска Каменица	СЕЛО	67	1111	5109	ВИНОГРАД 1. класе	0,0499	
Сремска Каменица	СЕЛО	67	1111	5110	ЊИВА 2. класе	0,0240	
Сремска Каменица	СЕЛО	67	1111	5119	ЊИВА 2. класе	0,0583	
Сремска Каменица	СЕЛО	67	1111	5128	ЊИВА 2. класе	0,1493	
Сремска Каменица	СЕЛО	67	1111	5145/2	ЊИВА 3. класе	0,0314	
Сремска Каменица	СЕЛО	67	1111	5145/3	ЊИВА 3. класе	0,0539	
Сремска Каменица	СЕЛО	67	1111	5147/1	ЊИВА 3. класе	0,2418	
Сремска Каменица	СЕЛО	67	1111	5147/2	ЊИВА 3. класе	0,0225	
Сремска Каменица	СЕЛО	67	1111	5148/1	ЊИВА 3. класе	0,1602	
Сремска Каменица	СЕЛО	67	1111	5148/10	ЊИВА 3. класе	0,0055	
Сремска Каменица	СЕЛО	67	1111	5148/2	ЊИВА 3. класе	0,1541	
Сремска Каменица	СЕЛО	67	1111	5148/4	ЊИВА 3. класе	0,0533	
Сремска Каменица	СЕЛО	67	1111	5148/5	ЊИВА 3. класе	0,0755	
Сремска Каменица	СЕЛО	67	1111	5148/6	ЊИВА 3. класе	0,0329	
Сремска Каменица	СЕЛО	67	1111	5148/7	ЊИВА 3. класе	0,0280	
Сремска Каменица	СЕЛО	67	1111	5148/8	ЊИВА 3. класе	0,0192	
Сремска Каменица	СЕЛО	67	1111	5148/9	ЊИВА 3. класе	0,0616	
Сремска Каменица	СЕЛО	67	1111	5194/1	ЊИВА 4. класе	0,3429	
Сремска Каменица	СЕЛО	67	1111	5194/4	ЊИВА 4. класе	0,0525	
Сремска Каменица	СЕЛО	67	1111	5194/5	ЊИВА 4. класе	0,0838	
Сремска Каменица	СЕЛО	67	1111	5266/4	ЊИВА 5. класе	0,0230	
Сремска Каменица	СЕЛО	67	1111	5267/2	ЊИВА 1. класе	0,0004	
Сремска Каменица	СЕЛО	67	1111	5271/2	ВИНОГРАД 2. класе	0,0207	
Сремска Каменица	СЕЛО	67	1111	5275/7	ВОЂЊАК 1. класе	0,0656	
Сремска Каменица	СЕЛО	67	1111	5277/2	ЊИВА 4. класе	0,0578	
Сремска Каменица	СЕЛО	67	1111	5277/3	ЊИВА 4. класе	0,1954	

Сремска Каменица	СЕЛО	67	1111	5279/1	ПАШЊАК 2.класе	0,0242	
Сремска Каменица	СЕЛО	67	1111	5279/2	ПАШЊАК 2.класе	0,0026	
Сремска Каменица	СЕЛО	67	1111	5279/3	ПАШЊАК 2.класе	0,0005	
Сремска Каменица	СЕЛО	67	1111	5284/3	ВИНОГРАД 2.класе	0,0384	
Сремска Каменица	СЕЛО	67	1111	5284/5	ВИНОГРАД 2.класе	0,0117	
Сремска Каменица	СЕЛО	67	1111	5286/10	ЊИВА 5.класе	0,0128	
Сремска Каменица	СЕЛО	67	1111	5286/2	ЊИВА 5.класе	0,0581	
Сремска Каменица	СЕЛО	67	1111	5286/5	ЊИВА 5.класе	0,0019	
Сремска Каменица	СЕЛО	67	1111	5286/6	ЊИВА 5.класе	0,0039	
Сремска Каменица	СЕЛО	67	1111	5286/7	ЊИВА 5.класе	0,1858	
Сремска Каменица	СЕЛО	67	1111	5286/8	ЊИВА 5.класе	0,3120	
Сремска Каменица	СЕЛО	67	1111	5286/9	ЊИВА 5.класе	0,0015	
Сремска Каменица	СЕЛО	67	1111	5387/2	ЊИВА 3.класе	0,0044	
Сремска Каменица	СЕЛО	67	1111	5401/3	ЊИВА 1.класе	0,0149	
Сремска Каменица	СЕЛО	67	1111	5453/3	ЊИВА 3.класе	0,0020	
Сремска Каменица	СЕЛО	67	1111	5466/3	ЊИВА 3.класе	0,0003	
Сремска Каменица	СЕЛО	67	1111	5468/3	ЊИВА 4.класе	0,0025	
Сремска Каменица	СЕЛО	67	1111	5478	ЊИВА 3.класе	0,0085	
Сремска Каменица	СЕЛО	67	1111	5549/10	ВИНОГРАД 1.класе	0,0076	
Сремска Каменица	СЕЛО	67	1111	5549/5	ВИНОГРАД 1.класе	0,0286	
Сремска Каменица	СЕЛО	67	1111	5584/3	ПАШЊАК 3.класе	0,0112	
Сремска Каменица	СЕЛО	67	1111	5584/4	ПАШЊАК 3.класе	0,1042	
Сремска Каменица	СЕЛО	67	1111	5584/6	ЊИВА 4.класе	0,0174	
Сремска Каменица	СЕЛО	67	1111	5597/1	ЊИВА 4.класе	0,0023	
Сремска Каменица	СЕЛО	67	1111	5597/4	ЊИВА 4.класе	0,0056	
Сремска Каменица	СЕЛО	67	1111	5597/5	ЊИВА 4.класе	0,0187	
Сремска Каменица	СЕЛО	67	1111	5597/6	ЊИВА 4.класе	0,0403	

Сремска Каменица	СЕЛО	67	1111	5603/2	ЊИВА 4. класе	0,0654	
Сремска Каменица	СЕЛО	67	1111	5606/12	ВИНОГРАД 1. класе	0,0206	
Сремска Каменица	СЕЛО	67	1111	5606/2	ВИНОГРАД 1. класе	0,1550	
Сремска Каменица	СЕЛО	67	1111	5606/4	ВИНОГРАД 1. класе	0,0165	
Сремска Каменица	СЕЛО	67	1111	5606/9	ВИНОГРАД 1. класе	0,0012	
Сремска Каменица	СЕЛО	67	1111	5608/1	ВОЋЊАК 1. класе	0,0794	
Сремска Каменица	СЕЛО	67	1111	5609/2	ВИНОГРАД 1. класе	0,1527	
Сремска Каменица	СЕЛО	67	1111	5609/3	ВИНОГРАД 1. класе	0,0950	
Сремска Каменица	СЕЛО	67	1111	5609/4	ВИНОГРАД 1. класе	0,0026	
Сремска Каменица	СЕЛО	67	1111	5610	ВИНОГРАД 1. класе	0,0432	
Сремска Каменица	СЕЛО	67	1111	5611/4	ВИНОГРАД 1. класе	0,0142	
Сремска Каменица	СЕЛО	67	1111	5611/5	ВИНОГРАД 1. класе	0,0249	
Сремска Каменица	СЕЛО	67	1111	5613/2	ВИНОГРАД 1. класе	0,0085	
Сремска Каменица	СЕЛО	67	1111	5619/7	ВОЋЊАК 1. класе	0,0081	
Сремска Каменица	СЕЛО	67	1111	5621/16	ВИНОГРАД 1. класе	0,0005	
Сремска Каменица	СЕЛО	67	1111	5622/14	ЊИВА 4. класе	0,1545	
Сремска Каменица	СЕЛО	67	1111	5623/14	ЊИВА 4. класе	0,0292	
Сремска Каменица	СЕЛО	67	1111	5623/5	ЊИВА 4. класе	0,0161	
Сремска Каменица	СЕЛО	67	1111	5625/1	ВИНОГРАД 1. класе	0,0939	
Сремска Каменица	СЕЛО	67	1111	5625/3	ВИНОГРАД 1. класе	0,0062	
Сремска Каменица	СЕЛО	67	1111	5625/4	ВИНОГРАД 1. класе	0,0022	
Сремска Каменица	СЕЛО	67	1111	5625/5	ВИНОГРАД 1. класе	0,0062	
Сремска Каменица	СЕЛО	67	1111	5626/1	ВИНОГРАД 1. класе	0,0002	
Сремска Каменица	СЕЛО	67	1111	5626/11	ВИНОГРАД 1. класе	0,1151	
Сремска Каменица	СЕЛО	67	1111	5626/2	ВИНОГРАД 1. класе	0,0058	
Сремска Каменица	СЕЛО	67	1111	5630/1	ВИНОГРАД 1. класе	0,0020	
Сремска Каменица	СЕЛО	67	1111	5633/1	ВОЋЊАК 1. класе	0,0092	

Сремска Каменица	СЕЛО	67	1111	5636/1	ЊИВА 4. класе	0,0170
Сремска Каменица	СЕЛО	67	1111	5637/1	ЊИВА 4. класе	0,0137
Сремска Каменица	СЕЛО	67	1111	5638/4	ЊИВА 4. класе	0,0147
Сремска Каменица	СЕЛО	67	1111	5639/1	ЊИВА 4. класе	0,0323
Сремска Каменица	СЕЛО	67	1111	5640/3	ВИНОГРАД 1. класе	0,0168
Сремска Каменица	СЕЛО	67	1111	5640/4	ВИНОГРАД 1. класе	0,0147
Сремска Каменица	СЕЛО	67	1111	5641/2	ВИНОГРАД 1. класе	0,1613
Сремска Каменица	СЕЛО	67	1111	5642/2	ЊИВА 4. класе	0,0213
Сремска Каменица	СЕЛО	67	1111	5643/1	ЊИВА 1. класе	0,0241
Сремска Каменица	СЕЛО	67	1111	5644/1	ВОЋЊАК 1. класе	0,0230
Сремска Каменица	СЕЛО	67	1111	5644/2	ВОЋЊАК 1. класе	0,0330
Сремска Каменица	СЕЛО	67	1111	5652/2	ЊИВА 4. класе	0,0267
Сремска Каменица	СЕЛО	67	1111	5656/2	ВИНОГРАД 1. класе	0,0642
Сремска Каменица	СЕЛО	67	1111	5657/2	ЊИВА 4. класе	0,1534
Сремска Каменица	СЕЛО	67	1111	5658/2	ЊИВА 4. класе	0,0647
Сремска Каменица	СЕЛО	67	1111	5658/3	ЊИВА 4. класе	0,1040
Сремска Каменица	СЕЛО	67	1111	5679/2	ВИНОГРАД 1. класе	0,1055
Сремска Каменица	СЕЛО	67	1111	5683/3	ВОЋЊАК 1. класе	0,0550
Сремска Каменица	СЕЛО	67	1111	5683/4	ВОЋЊАК 1. класе	0,0583
Сремска Каменица	СЕЛО	67	1111	5686/2	ЊИВА 4. класе	0,0086
Сремска Каменица	СЕЛО	67	1111	5687/2	ЊИВА 4. класе	0,1793
Сремска Каменица	СЕЛО	67	1111	5689/2	ЊИВА 1. класе	0,1794
Сремска Каменица	СЕЛО	67	1111	5692/2	ВИНОГРАД 1. класе	0,0795
Сремска Каменица	СЕЛО	67	1111	5693/2	ВИНОГРАД 1. класе	0,0896
Сремска Каменица	СЕЛО	67	1111	5694/2	ЊИВА 4. класе	0,0765
Сремска Каменица	СЕЛО	67	1111	5695/2	ВИНОГРАД 1. класе	0,0814
Сремска Каменица	СЕЛО	67	1111	5696/2	ЊИВА 4. класе	0,1592

Сремска Каменица	СЕЛО	67	1111	5698/2	ВИНОГРАД 1. класе	0,0821	
Сремска Каменица	СЕЛО	67	1111	5701/2	ВИНОГРАД 1. класе	0,0958	
Сремска Каменица	СЕЛО	67	1111	5702/2	ВИНОГРАД 1. класе	0,0091	
Сремска Каменица	СЕЛО	67	1111	5703/2	ВИНОГРАД 1. класе	0,2128	
Сремска Каменица	СЕЛО	67	1111	5706/4	ВИНОГРАД 1. класе	0,0026	
Сремска Каменица	СЕЛО	67	1111	5706/5	ВИНОГРАД 1. класе	0,0656	
Сремска Каменица	СЕЛО	67	1111	5706/8	ВИНОГРАД 1. класе	0,0051	
Сремска Каменица	СЕЛО	67	1111	5707/1	ВИНОГРАД 1. класе	0,1198	
Сремска Каменица	СЕЛО	67	1111	5707/14	ВИНОГРАД 1. класе	0,0253	
Сремска Каменица	СЕЛО	67	1111	5707/18	ВИНОГРАД 1. класе	0,0721	
Сремска Каменица	СЕЛО	67	1111	5707/9	ВИНОГРАД 1. класе	0,0925	
Сремска Каменица	СЕЛО	67	1111	5709/1	ВИНОГРАД 1. класе	0,0911	
Сремска Каменица	СЕЛО	67	1111	5709/6	ВИНОГРАД 1. класе	0,0631	
Сремска Каменица	СЕЛО	67	1111	5711/1	ЊИВА 4. класе	0,0731	
Сремска Каменица	СЕЛО	67	1111	5719/1	ЊИВА 4. класе	0,0045	
Сремска Каменица	СЕЛО	67	1111	5721/5	ЊИВА 3. класе	0,0293	
Сремска Каменица	СЕЛО	67	1111	5721/6	ЊИВА 3. класе	0,0011	
Сремска Каменица	СЕЛО	67	1111	5723/4	ЊИВА 3. класе	0,0286	
Сремска Каменица	СЕЛО	67	1111	5724/3	ЊИВА 3. класе	0,0107	
Сремска Каменица	СЕЛО	67	1111	5725/1	ЊИВА 3. класе	0,0065	
Сремска Каменица	СЕЛО	67	1111	5729/6	ВИНОГРАД 1. класе	0,0002	
Сремска Каменица	СЕЛО	67	1111	5729/7	ВИНОГРАД 1. класе	0,0660	
Сремска Каменица	СЕЛО	67	1111	5767	ЊИВА 4. класе	0,4432	
Сремска Каменица	СЕЛО	67	1111	5810/2	ЊИВА 3. класе	0,0001	
Сремска Каменица	СЕЛО	67	1111	5834/1	ЊИВА 4. класе	0,0108	
Сремска Каменица	СЕЛО	67	1111	5834/3	ЊИВА 4. класе	0,0300	
Сремска Каменица	СЕЛО	67	1111	5838/2	ЊИВА 4. класе	0,0076	

Сремска Каменица	БОЦКЕ	67	1111	62/10	ВИНОГРАД 1. класе	0,0196
Сремска Каменица	БОЦКЕ	67	1111	62/11	ВОЂЊАК 2. класе	0,0176
Сремска Каменица	БОЦКЕ	67	1111	62/6	ВОЂЊАК 2. класе	0,0029
Сремска Каменица	БОЦКЕ	67	1111	62/7	ВОЂЊАК 2. класе	0,0784
Сремска Каменица	БОЦКЕ	67	1111	62/8	ВИНОГРАД 1. класе	0,0199
Сремска Каменица	БОЦКЕ	67	1111	62/9	ВИНОГРАД 1. класе	0,0199
Сремска Каменица	БОЦКЕ	67	1111	63/10	ЊИВА 5. класе	0,0320
Сремска Каменица	БОЦКЕ	67	1111	63/11	ВИНОГРАД 1. класе	0,0358
Сремска Каменица	БОЦКЕ	67	1111	63/9	ВИНОГРАД 1. класе	0,0159
Сремска Каменица	БОЦКЕ	67	1111	72/2	ЊИВА 4. класе	0,0037
Сремска Каменица	БОЦКЕ	67	1111	91/12	ЊИВА 4. класе	0,0268
Сремска Каменица	БОЦКЕ	67	1111	993/11	ЊИВА 4. класе	0,2198
Сремска Каменица	СЕЛО	67	5213	5005/3	ВОЂЊАК 1. класе	0,0437
Сремска Каменица	СЕЛО	67	6213	5434/7	ЊИВА 4. класе	0,0775
Сремска Каменица	СЕЛО	67	7121	5599	ЊИВА 3. класе	0,4737
Сремска Каменица	СЕЛО	67	7121	5600	ВОЂЊАК 1. класе	0,2247
Сремска Каменица	СЕЛО	67	7121	5603/1	ЊИВА 4. класе	0,0400
Сремска Каменица	СЕЛО	67	7121	5608/2	ВОЂЊАК 1. класе	0,4811
Сремска Каменица	СЕЛО	67	7470	4259/3	ЊИВА 2. класе	0,0480
Сремска Каменица	СЕЛО	67	7470	4259/4	ЊИВА 2. класе	0,0425
Сремска Каменица	СЕЛО	67	7470	4259/9	ЊИВА 2. класе	0,0425
Сремска Каменица	СЕЛО	67	7470	5078/4	ВИНОГРАД 1. класе	0,0196
Сремска Каменица	СЕЛО	67	7518	4140/10	ЊИВА 2. класе	0,0060
Сремска Каменица	СЕЛО	67	7518	4140/8	ЊИВА 2. класе	0,0019
Сремска Каменица	НОВО СЕЛО	67	7849	470/5	ВИНОГРАД 2. класе	0,0210
Сремска Каменица	НОВО СЕЛО	67	7849	473/5	ВИНОГРАД 2. класе	0,0017
Сремска Каменица	НОВО СЕЛО	67	7849	474/2	ЊИВА 6. класе	0,0190

Сремска Каменица	НОВО СЕЛО	67	7849	476/2	ЊИВА 6.класе	0,0455	
Сремска Каменица	НОВО СЕЛО	67	7849	477/2	ВИНОГРАД 2.класе	0,0329	
Сремска Каменица	НОВО СЕЛО	67	7849	478/2	ВИНОГРАД 2.класе	0,0395	
Сремска Каменица	НОВО СЕЛО	67	7849	479/2	ЊИВА 4.класе	0,0647	
Сремска Каменица	НОВО СЕЛО	67	7849	480/2	ВИНОГРАД 2.класе	0,0842	
Сремска Каменица	НОВО СЕЛО	67	7849	481/2	ВИНОГРАД 2.класе	0,0905	
Сремска Каменица	НОВО СЕЛО	67	7849	482	ВИНОГРАД 2.класе	0,3247	
Сремска Каменица	НОВО СЕЛО	67	7849	483	ЊИВА 4.класе	0,1373	
Сремска Каменица	НОВО СЕЛО	67	7849	485/2	ЊИВА 5.класе	0,1585	
Сремска Каменица	НОВО СЕЛО	67	7849	485/3	ЊИВА 5.класе	0,0030	
Сремска Каменица	НОВО СЕЛО	67	7849	486/2	ВОЋЊАК 2.класе	0,0151	
Сремска Каменица	НОВО СЕЛО	67	7849	487/1	ВИНОГРАД 2.класе	0,0811	
Сремска Каменица	НОВО СЕЛО	67	7849	487/2	ВИНОГРАД 2.класе	0,3483	
Сремска Каменица	ЛИВАДЕ	67	7849	679	ЊИВА 4.класе	0,1267	
Сремска Каменица	СЕЛО	67	7907	4140/7	ЊИВА 2.класе	0,0735	
Сремска Каменица	СЕЛО	67	7907	4317	ВОЋЊАК 1.класе	0,1445	
Сремска Каменица	СЕЛО	67	7907	4500/1	ВИНОГРАД 1.класе	0,0211	
Сремска Каменица	СЕЛО	67	7907	4500/2	ВИНОГРАД 1.класе	0,0444	
Сремска Каменица	СЕЛО	67	7907	4970/3	ВОЋЊАК 1.класе	0,0040	
Сремска Каменица	СЕЛО	67	7907	4971/5	ВОЋЊАК 1.класе	0,0004	
Сремска Каменица	СЕЛО	67	7907	5094/4	ПАШЊАК 3.класе	0,0224	
Сремска Каменица	СЕЛО	67	7907	5268/3	ВИНОГРАД 2.класе	0,0070	
Сремска Каменица	СЕЛО	67	7907	5285/6	ВОЋЊАК 2.класе	0,0120	
Сремска Каменица	СЕЛО	67	7907	5584/2	ЊИВА 4.класе	0,0033	
Сремска Каменица	СЕЛО	67	7907	5594/1	ЊИВА 4.класе	0,0618	
Сремска Каменица	СЕЛО	67	7907	5594/7	ЊИВА 4.класе	0,0029	
Сремска Каменица	СЕЛО	67	7907	5607/1	ВИНОГРАД 1.класе	0,0477	

Сремска Каменица	СЕЛО	67	7907	5607/3	ВИНОГРАД 1. класе	0,0008	
Сремска Каменица	СЕЛО	67	7907	5607/6	ВИНОГРАД 1. класе	0,0158	
Сремска Каменица	СЕЛО	67	7907	5607/8	ВИНОГРАД 1. класе	0,1267	
Сремска Каменица	СЕЛО	67	7907	5645/2	ЊИВА 4. класе	0,0120	
Сремска Каменица	СЕЛО	67	7907	5645/4	ЊИВА 4. класе	0,0170	
Сремска Каменица	СЕЛО	67	7907	5646/2	ВОЋЊАК 2. класе	0,0219	
Сремска Каменица	СЕЛО	67	7907	5647/2	ВОЋЊАК 2. класе	0,0154	
Сремска Каменица	СЕЛО	67	7907	5647/5	ВОЋЊАК 2. класе	0,0112	
Сремска Каменица	СЕЛО	67	7907	5648/2	ЊИВА 4. класе	0,0985	
Сремска Каменица	СЕЛО	67	7907	5648/4	ЊИВА 4. класе	0,0050	
Сремска Каменица	СЕЛО	67	7907	5654/2	ЊИВА 4. класе	0,0856	
Сремска Каменица	СЕЛО	67	7907	5680/2	ВИНОГРАД 1. класе	0,0084	
Сремска Каменица	СЕЛО	67	7907	5681/2	ВИНОГРАД 1. класе	0,1424	
Сремска Каменица	СЕЛО	67	7982	4439	ЊИВА 3. класе	0,2430	
Сремска Каменица	СЕЛО	67	7982	4440	ВИНОГРАД 1. класе	0,2437	
Сремска Каменица	СЕЛО	67	7982	4815/2	ЊИВА 4. класе	0,0069	
Сремска Каменица	СЕЛО	67	7982	5046/1	ЊИВА 3. класе	0,0147	
Сремска Каменица	СЕЛО	67	7982	5046/10	ЊИВА 3. класе	0,0027	
Сремска Каменица	СЕЛО	67	7982	5046/7	ЊИВА 3. класе	0,0086	
Сремска Каменица	СЕЛО	67	7982	5046/9	ЊИВА 3. класе	0,0008	
Сремска Каменица	МАРКА ОРЕШКОВИЋА	67	7982	5065/1	ЊИВА 3. класе	0,2076	
Сремска Каменица	СЕЛО	67	7982	5065/10	ЊИВА 3. класе	0,0025	
Сремска Каменица	МАРКА ОРЕШКОВИЋА	67	7982	5065/2	ЊИВА 3. класе	0,1005	
Сремска Каменица	СЕЛО	67	7982	5065/3	ЊИВА 3. класе	0,0461	
Сремска Каменица	СЕЛО	67	7982	5065/4	ЊИВА 3. класе	0,0557	
Сремска Каменица	СЕЛО	67	7982	5065/5	ЊИВА 3. класе	0,0215	
Сремска Каменица	СЕЛО	67	7982	5065/6	ЊИВА 3. класе	0,0016	

Сремска Каменица	СЕЛО	67	7982	5065/7	ЊИВА 3. класе	0,0103	
Сремска Каменица	СЕЛО	67	7982	5065/8	ЊИВА 3. класе	0,0117	
Сремска Каменица	СЕЛО	67	7982	5065/9	ЊИВА 3. класе	0,0024	
Сремска Каменица	СЕЛО	67	7982	5066/2	ВОЋЊАК 1. класе	0,1021	
Сремска Каменица	СЕЛО	67	7982	5067/1	ЊИВА 3. класе	0,1115	
Сремска Каменица	СЕЛО	67	7982	5067/10	ЊИВА 3. класе	0,0015	
Сремска Каменица	СЕЛО	67	7982	5067/4	ЊИВА 3. класе	0,1155	
Сремска Каменица	СЕЛО	67	7982	5067/5	ЊИВА 3. класе	0,0490	
Сремска Каменица	СЕЛО	67	7982	5067/6	ЊИВА 3. класе	0,0136	
Сремска Каменица	СЕЛО	67	7982	5067/7	ЊИВА 3. класе	0,0599	
Сремска Каменица	СЕЛО	67	7982	5067/8	ЊИВА 3. класе	0,0310	
Сремска Каменица	СЕЛО	67	7982	5067/9	ЊИВА 3. класе	0,0047	
Сремска Каменица	БОЏКЕ	67	8089	185	ПАШЊАК 2. класе	0,0448	
Сремска Каменица	БОЏКЕ	67	8089	187	ПАШЊАК 2. класе	0,0319	
Сремска Каменица	БОЏКЕ	67	8089	188	ПАШЊАК 2. класе	0,1655	
Сремска Каменица	БОЏКЕ	67	8089	36/1	ПАШЊАК 5. класе	0,0084	
Укупно 78						32,1104	црвена
УКУПНО КО Сремска Каменица						59,9880	

КО	потес	број јавног надметања	број поседовног листа/листа непокретности	број катастарске парцеле	култура и класа	површина (ха)	боја	напомена
Лединци	Г.РИТ	68	229	935	ТРСТИК-МОЧВАРА 2. класе	0,0801		
Лединци	Г.РИТ	68	229	936	ЛИВАДА 4. класе	0,0707		
Лединци	Г.РИТ	68	229	981	ЛИВАДА 4. класе	0,2600		
Лединци	Г.РИТ	68	229	1052	ЛИВАДА 4. класе	0,3160		
Лединци	ПРОВАПИЈЕ	68	229	1148/5	ЊИВА 6. класе	0,0314		

Лединци	ПРОВАЛИЈЕ	68	229	1220	ВИНОГРАД 4.класе	0,2578	
Лединци	САВЛОВАЧА	68	229	1289/1	ЊИВА 5.класе	0,0507	
Лединци	САВЛОВАЧА	68	229	1290/1	ЊИВА 5.класе	0,0255	
Лединци	СЕЛИШТЕ	68	229	1426	ЊИВА 4.класе	0,0783	
Лединци	СЕЛИШТЕ	68	229	1460	ПАШЊАК 5.класе	0,7322	
Лединци	ШЕВИЊАК	68	229	1465	ЛИВАДА 5.класе	0,6572	
Лединци	ШАНДРОВАЦ	68	229	1571	ЊИВА 6.класе	1,0411	
Лединци	ШАНДРОВАЦ	68	229	1611	ПАШЊАК 5.класе	0,2331	
Лединци	ЛИПАРИЈЕ	68	229	1625/1	ПАШЊАК 5.класе	0,2425	
Лединци	РИТ	68	229	1801	ВОЋЊАК 2.класе	0,1033	
Лединци	РИТ	68	229	1810	ВОЋЊАК 3.класе	0,0634	
Лединци	РИТ	68	229	1811	ВОЋЊАК 3.класе	0,0463	
Лединци		68	229	1894/1	ПАШЊАК 5.класе	0,2344	
Лединци	ПУРАЛЕ	68	229	1992	ПАШЊАК 5.класе	0,3640	
Лединци	ПУРАЛЕ	68	229	2002/5	ЊИВА 7.класе	0,1603	
Лединци	ПУРАЛЕ	68	229	2003	ВИНОГРАД 3.класе	0,1396	
Лединци	ЛИПАРИЈЕ	68	229	2118	ПАШЊАК 5.класе	0,2713	
Лединци	ЛИПАРИЈЕ	68	229	2119	ЊИВА 7.класе	0,1081	
Лединци	КИШАЊ	68	229	2161	ПАШЊАК 5.класе	0,5573	
Лединци	СЕЛИШТЕ	68	229	2355/6	ПАШЊАК 5.класе	0,0711	
Лединци	СЕЛИШТЕ	68	229	2379/1	ПАШЊАК 5.класе	0,0365	
Лединци	СЕЛИШТЕ	68	229	2379/2	ПАШЊАК 5.класе	0,0130	
Лединци	САВЛОВАЧА	68	229	2453	ВИНОГРАД 4.класе	0,5137	
Лединци	САВЛОВАЧА	68	229	2460	ЊИВА 7.класе	0,8039	
укупно 79						7,5628	црвена
Лединци	БРЕСТОВИ	69	229	2463	ПАШЊАК 5.класе	0,3718	

Лединци	БРЕСТОВИ	69	229	2478	ВИНОГРАД 4.класе	0,6087	
Лединци	БРЕСТОВИ	69	229	2479	ПАШЊАК 5.класе	0,1833	
Лединци	БРЕСТОВИ	69	229	2481	ПАШЊАК 5.класе	0,6648	
Лединци	БРЕСТОВИ	69	229	2483	ПАШЊАК 5.класе	0,2952	
Лединци	ДЕЛОВИ	69	229	2680	ПАШЊАК 5.класе	0,0679	
Лединци	КИШАЊ	69	229	2689	ПАШЊАК 5.класе	0,1104	
Лединци	КИШАЊ	69	229	2699	ПАШЊАК 5.класе	0,0698	
Лединци	ВИШЊА СТР.	69	229	2766/3	ПАШЊАК 6.класе	0,2324	
Лединци	ВИШЊА СТР.	69	229	2766/4	ПАШЊАК 6.класе	0,0141	
Лединци	СТАРО СЕЛО	69	229	2769/1	ПАШЊАК 5.класе	0,0401	
Лединци	СТАРО СЕЛО	69	229	2790/1	ПАШЊАК 5.класе	0,0297	
Лединци	СТАРО СЕЛО	69	229	2790/2	ПАШЊАК 5.класе	0,0050	
Лединци	СТАРО СЕЛО	69	229	2793	ПАШЊАК 5.класе	0,0372	
Лединци	СТАРО СЕЛО	69	229	2795	ПАШЊАК 5.класе	0,0340	
Лединци	СТАРО СЕЛО	69	229	2796	ПАШЊАК 5.класе	0,0515	
Лединци	СТАРО СЕЛО	69	229	2800	ЊИВА 6.класе	0,3457	
Лединци	СТАРО СЕЛО	69	229	2801	ЊИВА 6.класе	0,1466	
Лединци	СТАРО СЕЛО	69	229	2802	ПАШЊАК 5.класе	0,6719	
Лединци	СТАРО СЕЛО	69	229	2813	ПАШЊАК 5.класе	0,1221	
Лединци	СТАРО СЕЛО	69	229	2814	ПАШЊАК 5.класе	0,1204	
Лединци	СТАРО СЕЛО	69	229	2815	ЊИВА 4.класе	0,1089	
Лединци	СТАРО СЕЛО	69	229	2826	ПАШЊАК 5.класе	0,0463	
Лединци	СТАРО СЕЛО	69	229	2828	ЊИВА 5.класе	0,0630	
Лединци	СТАРО СЕЛО	69	229	2832	ПАШЊАК 5.класе	0,0337	
Лединци	СТАРО СЕЛО	69	229	2835	ПАШЊАК 5.класе	0,0109	
Лединци	СТАРО СЕЛО	69	229	2836	ПАШЊАК 5.класе	0,0058	
Лединци	СТАРО СЕЛО	69	229	2837	ПАШЊАК 5.класе	0,0136	

Лединци	СТАРО СЕЛО	69	229	2838	ПАШЊАК 5.класе	0,0209	
Лединци	СТАРО СЕЛО	69	229	2839	ПАШЊАК 5.класе	0,0521	
Лединци	СТАРО СЕЛО	69	229	2840	ПАШЊАК 5.класе	0,0768	
Лединци	СТАРО СЕЛО	69	229	2844	ЊИВА 5.класе	0,0982	
Лединци	СТАРО СЕЛО	69	229	2845/5	ПАШЊАК 5.класе	0,0309	
Лединци	СТАРО СЕЛО	69	229	2849/1	ПАШЊАК 5.класе	0,0412	
Лединци	СТАРО СЕЛО	69	229	2852	ПАШЊАК 5.класе	0,0593	
Лединци	СТАРО СЕЛО	69	229	2853/2	ПАШЊАК 5.класе	0,0086	
Лединци	СТАРО СЕЛО	69	229	2853/3	ПАШЊАК 5.класе	0,0301	
Лединци	СТАРО СЕЛО	69	229	2853/4	ПАШЊАК 5.класе	0,0328	
Лединци	СТАРО СЕЛО	69	229	2861	ЊИВА 5.класе	0,0748	
Лединци	СТАРО СЕЛО	69	229	2871/12	ПАШЊАК 5.класе	0,0320	
Лединци	СТАРО СЕЛО	69	229	2872	ПАШЊАК 6.класе	0,1770	
Лединци	СТАРО СЕЛО	69	229	2878	ПАШЊАК 5.класе	0,0386	
Лединци	СТАРО СЕЛО	69	229	2888	ПАШЊАК 5.класе	0,0763	
Лединци	МАЂЕРЧА	69	229	2908	ПАШЊАК 5.класе	0,3583	
Лединци	ЧУКАЛА	69	229	2969	ПАШЊАК 5.класе	0,0937	
Лединци	СТАРО СЕЛО	69	229	2990	ПАШЊАК 5.класе	0,0179	
Лединци	КЛИСА	69	229	3010	ПАШЊАК 5.класе	0,3724	
Лединци	ЧУКАЛА	69	229	3022	ПАШЊАК 5.класе	0,0947	
Лединци	КЛИСА	69	229	3052	ПАШЊАК 5.класе	0,1075	
Лединци	СТАРО СЕЛО	69	229	3056	ПАШЊАК 5.класе	0,0523	
укупно 80						6,4512	жула
Лединци	СТАРО СЕЛО	70	229	3111	ПАШЊАК 5.класе	0,0231	
Лединци	СТАРО СЕЛО	70	229	3130/2	ПАШЊАК 5.класе	0,0597	
Лединци	СТАРО СЕЛО	70	229	3131/1	ПАШЊАК 5.класе	0,0482	

Лединци	СТАРО СЕЛО	70	229	3131/2	ПАШЊАК 5.класе	0,0691	
Лединци	СТАРО СЕЛО	70	229	3136	ПАШЊАК 5.класе	0,0769	
Лединци	СТАРО СЕЛО	70	229	3142	ПАШЊАК 5.класе	0,0730	
Лединци	СТАРО СЕЛО	70	229	3144/2	ПАШЊАК 5.класе	0,0157	
Лединци	СТАРО СЕЛО	70	229	3146	ПАШЊАК 5.класе	0,0230	
Лединци	СТАРО СЕЛО	70	229	3149	ПАШЊАК 5.класе	0,0227	
Лединци	СТАРО СЕЛО	70	229	3150	ПАШЊАК 5.класе	0,0319	
Лединци	СТАРО СЕЛО	70	229	3154	ПАШЊАК 5.класе	0,0585	
Лединци	СТАРО СЕЛО	70	229	3171	ПАШЊАК 5.класе	0,0654	
Лединци	СТАРО СЕЛО	70	229	3172/1	ПАШЊАК 5.класе	0,0422	
Лединци	СТАРО СЕЛО	70	229	3182	ЊИВА 5.класе	0,1602	
Лединци	СТАРО СЕЛО	70	229	3203	ПАШЊАК 5.класе	0,0403	
Лединци	СТАРО СЕЛО	70	229	3204	ЊИВА 6.класе	0,0738	
Лединци	СТАРО СЕЛО	70	229	3209	ПАШЊАК 5.класе	0,0547	
Лединци	СТАРО СЕЛО	70	229	3214	ПАШЊАК 5.класе	0,0907	
Лединци	СТАРО СЕЛО	70	229	3217	ПАШЊАК 5.класе	0,0663	
Лединци	СТАРО СЕЛО	70	229	3218/1	ЊИВА 5.класе	0,0781	
Лединци	СТАРО СЕЛО	70	229	3219/1	ВОЋЊАК 3.класе	0,2123	
Лединци	СТАРО СЕЛО	70	229	3219/2	ПАШЊАК 5.класе	0,0991	
Лединци	СТАРО СЕЛО	70	229	3232	ПАШЊАК 5.класе	0,1105	
Лединци	СТАРО СЕЛО	70	229	3241	ПАШЊАК 5.класе	0,0487	
Лединци	СТАРО СЕЛО	70	229	3245/2	ПАШЊАК 5.класе	0,0268	
Лединци	СТАРО СЕЛО	70	229	3246/1	ПАШЊАК 5.класе	0,0169	
Лединци	СТАРО СЕЛО	70	229	3252/2	ПАШЊАК 5.класе	0,0431	
Лединци	СТАРО СЕЛО	70	229	3260/3	ПАШЊАК 5.класе	0,0177	
Лединци	СТАРО СЕЛО	70	229	3260/4	ПАШЊАК 5.класе	0,0083	
Лединци	СТАРО СЕЛО	70	229	3262/1	ПАШЊАК 5.класе	0,0226	

Лединци	СТАРО СЕЛО	70	229	3263/1	ПАШЊАК 5.класе	0,0678	
Лединци	СТАРО СЕЛО	70	229	3266	ПАШЊАК 5.класе	0,0980	
Лединци	СТАРО СЕЛО	70	229	3269	ПАШЊАК 5.класе	0,0223	
Лединци	СТАРО СЕЛО	70	229	3271/1	ПАШЊАК 5.класе	0,0683	
Лединци	СТАРО СЕЛО	70	229	3271/2	ПАШЊАК 5.класе	0,0226	
Лединци	СТАРО СЕЛО	70	229	3283	ПАШЊАК 5.класе	0,0434	
Лединци	СТАРО СЕЛО	70	229	3284	ЊИВА 4.класе	0,0754	
Лединци	СТАРО СЕЛО	70	229	3285	ПАШЊАК 5.класе	0,1003	
Лединци	СТАРО СЕЛО	70	229	3286/2	ПАШЊАК 5.класе	0,0268	
Лединци	СТАРО СЕЛО	70	229	3292/2	ПАШЊАК 5.класе	0,0970	
Лединци	СТАРО СЕЛО	70	229	3302	ПАШЊАК 5.класе	0,0119	
Лединци	СТАРО СЕЛО	70	229	3308	ПАШЊАК 5.класе	0,1372	
Лединци	СТАРО СЕЛО	70	229	3361	ЊИВА 8.класе	0,1441	
Лединци	СТАРО СЕЛО	70	229	3372/2	ПАШЊАК 5.класе	0,1758	
Лединци	СТАРО СЕЛО	70	229	3377	ПАШЊАК 5.класе	0,1525	
Лединци	СТАРО СЕЛО	70	229	3387	ЊИВА 5.класе	0,0491	
Лединци	СТАРО СЕЛО	70	229	3393	ПАШЊАК 5.класе	0,0740	
Лединци	СТАРО СЕЛО	70	229	3396	ПАШЊАК 5.класе	0,0297	
Лединци	СТАРО СЕЛО	70	229	3401	ПАШЊАК 5.класе	0,0397	
Лединци	СТАРО СЕЛО	70	229	3402	ПАШЊАК 5.класе	0,0481	
Лединци	СТАРО СЕЛО	70	229	3403	ПАШЊАК 5.класе	0,0503	
Лединци	СТАРО СЕЛО	70	229	3404	ПАШЊАК 5.класе	0,0207	
Лединци	СТАРО СЕЛО	70	229	3405	ПАШЊАК 5.класе	0,0784	
Лединци	СТАРО СЕЛО	70	229	3407	ПАШЊАК 5.класе	0,0542	
Лединци	СТАРО СЕЛО	70	229	3408	ПАШЊАК 5.класе	0,0749	
Лединци	СТАРО СЕЛО	70	229	3410/1	ПАШЊАК 5.класе	0,0750	
Лединци	СТАРО СЕЛО	70	229	3410/2	ПАШЊАК 5.класе	0,0564	

Лединци	СТАРО СЕЛО	70	229	3411	ПАШЊАК 5.класе	0,1020	
Лединци	СТАРО СЕЛО	70	229	3414	ПАШЊАК 5.класе	0,0789	
Лединци	СТАРО СЕЛО	70	229	3418	ПАШЊАК 5.класе	0,1105	
Лединци	СТАРО СЕЛО	70	229	3419	ПАШЊАК 5.класе	0,0767	
Лединци	СТАРО СЕЛО	70	229	3427	ПАШЊАК 5.класе	0,0247	
Лединци	СТАРО СЕЛО	70	229	3439	ПАШЊАК 5.класе	0,0314	
Лединци	СТАРО СЕЛО	70	229	3450/3	ПАШЊАК 5.класе	0,0125	
Лединци	СТАРО СЕЛО	70	229	3483	ПАШЊАК 5.класе	0,1606	
Лединци	СТАРО СЕЛО	70	229	3497	ПАШЊАК 4.класе	0,2996	
Лединци	СТАРО СЕЛО	70	229	3499	ПАШЊАК 4.класе	0,1227	
Лединци	СТАРО СЕЛО	70	229	3505	ПАШЊАК 4.класе	0,1708	
Лединци	СТАРО СЕЛО	70	229	3508	ПАШЊАК 5.класе	0,6645	
Лединци	СТАРО СЕЛО	70	2599	1438	ЊИВА 6.класе	0,4103	
Лединци	СТАРО СЕЛО	70	2599	1439	ПАШЊАК 5.класе	0,0801	
укупно 81						6,0187	зелена
Лединци	СЕЛО	71	229	208/2	ПАШЊАК 4.класе	0,0203	
Лединци	СТАРО СЕЛО	71	229	2774	ЊИВА 6.класе	0,0180	
Лединци	СТАРО СЕЛО	71	229	2776	ЊИВА 6.класе	0,0024	
Лединци	СТАРО СЕЛО	71	229	2787	ЊИВА 5.класе	0,0045	
Лединци	СТАРО СЕЛО	71	229	2830	ЊИВА 4.класе	0,0189	
Лединци	СТАРО СЕЛО	71	229	2853/1	ЊИВА 4.класе	0,0099	
Лединци	СТАРО СЕЛО	71	229	3074	ЊИВА 5.класе	0,0272	
Лединци	СТАРО СЕЛО	71	229	3078	ЊИВА 5.класе	0,0132	
Лединци	СТАРО СЕЛО	71	229	3094	ЊИВА 5.класе	0,0103	
Лединци	СТАРО СЕЛО	71	229	3109	ПАШЊАК 5.класе	0,0431	
Лединци	СТАРО СЕЛО	71	229	3174	ЊИВА 6.класе	0,0488	
Лединци	СТАРО СЕЛО	71	229	3208	ПАШЊАК 5.класе	0,0051	

Лединци	СТАРО СЕЛО	71	229	3240	ЊИВА 4.класе	0,0207	
Лединци	СТАРО СЕЛО	71	229	3242	ЊИВА 4.класе	0,0032	
Лединци	СТАРО СЕЛО	71	229	3400	ЊИВА 4.класе	0,0372	
Лединци	СТАРО СЕЛО	71	229	3423	ЊИВА 5.класе	0,0382	
Лединци	СТАРО СЕЛО	71	229	3428	ЊИВА 5.класе	0,0507	
Лединци	СТАРО СЕЛО	71	229	3429	ЊИВА 5.класе	0,0242	
Лединци	СЕЛО	71	229	423	ПАШЊАК 5.класе	0,1268	
Лединци	СЕЛО	71	229	448	ЊИВА 4.класе	0,0418	
Лединци	СЕЛО	71	229	461	ПАШЊАК 4.класе	0,1884	
Лединци	СЕЛО	71	229	465	ПАШЊАК 5.класе	0,0268	
Лединци	СЕЛО	71	229	608/6	ПАШЊАК 5.класе	0,0300	
Лединци	СЕЛО	71	229	616	ЊИВА 5.класе	0,1177	
Лединци	СЕЛО	71	229	626/6	ПАШЊАК 5.класе	0,0123	
Лединци	СЕЛО	71	229	468	ПАШЊАК 5.класе	0,2417	
Лединци	СЕЛО	71	229	677	ПАШЊАК 4.класе	0,4084	
Лединци	СЕЛО	71	229	773/1	ПАШЊАК 4.класе	0,5297	
Лединци	СЕЛО	71	229	631/2	ПАШЊАК 5.класе	0,0785	
Лединци	СЕЛО	71	1034	438/2	ЊИВА 3.класе	0,0332	
Лединци	СЕЛО	71	229	709/1	ЊИВА 4.класе	0,0159	
Лединци	СЕЛО	71	229	727/2	ПАШЊАК 4.класе	0,0058	
Лединци	СЕЛО	71	229	768	ПАШЊАК 5.класе	0,0206	
Лединци	СЕЛО	71	229	790	ЊИВА 4.класе	0,0541	
Лединци	СЕЛО	71	229	850/3	ЊИВА 4.класе	0,0840	
Лединци	СЕЛО	71	229	875/4	ПАШЊАК 5.класе	0,0433	
укупно 82						2,4549	браон
УКУПНО КО Лединци						22,4876	

ТАБЕЛА 16. ЗБИРНА ТАБЕЛА

КО	укупно пољопривредн о земљиште у државној својини (ха)	из плана коришћења за 2011. годину										
		издато у закуп по Програму 2007.(ха)	трајање закупа (од-до)	издато у закуп по Програму 2008.(ха)	трајање закупа (од-до)	издато у закуп по Програму 2010.(ха)	трајање закупа (од-до)	планирано за закуп у 2011.(ха)	најмања површина за надметање (ха)	највећа површина за надметање (ха)	просечна површина за надметање (ха)	број надметања
Ченеј	1.354,8399			62,9339		233,3234		68,1547	0,1475	50,9894	17,0387	4
Степановићево	505,0669	255,8766		58,6050		50,0000		88,1763	38,9131	49,2632	44,0882	2
Руменка	174,3903					0,0000		29,8864	5,9380	16,3287	9,9621	3
Кисач	34,5026					0,0000		11,1538	11,1538	11,1538	11,1538	1
Каћ	1.044,3662					374,2527		170,1190	4,2919	65,5238	28,3532	6
Будисава	64,0562					0,0000		11,3916	0,8402	5,2138	2,8479	4
Ковиљ	589,1707			30,1243		61,2352		130,3599	4,6592	40,2951	18,6228	7
Ветерник	588,8602					0,0000		35,4524	2,4281	11,1778	5,0646	7
Футог	1.310,2087			119,7941		134,3103		214,8654	2,6148	67,9256	19,5332	11
Бегеч	317,2298			178,9220		0,0000		45,3705	0,0754	32,4968	11,3463	4
Нови Сад 3	1.767,6403					0,0000		461,3166	1,1231	99,9523	38,4431	12
Нови Сад 4	488,9077					0,0000		22,5078	1,8568	18,5708	7,5026	3
Петроварадин	184,5910					0,0000		97,0208	0,3597	60,7485	19,4042	5
Буковац	198,5309					0,0000		52,2309	2,9861	18,8332	8,7052	6
Сремска Каменица	453,2260					7,8823		59,9880	7,4896	32,1104	19,9960	3
Лединци	108,7496					0,0000		22,4876	2,4549	7,5628	5,6219	4
УКУПНО	9.184,3370	255,8766		450,3793		861,0039		1.520,4817			18,5425	82
		0,0000		0,0000		797,4497		41,5907	дато на бесплатно коришћење			
		0,0000		0,0000		0,0000		0,0000	дато у закуп по основу власништва инфраструктуре			
		0,0000		0,0000		0,0000		15,2832	дато у закуп по основу узгајања животиња			

ТАБЕЛА 16а Укупна површина пољопривредног земљишта у државној својини која није обухваћена надметањима

разлог изузимања	коментар	површина (ха)
Закон о враћању утрина и пашњака	Села користе пашњаке у складу са Решењем о враћању пашњака	862,4833
Правно и фактичко стање се разликују	У препису поседовних листова РГЗ СКН Нови Сад земљиште се води као пољопривредно, а на терену се налазе грађевински објекти	2.912,6352
Правно и фактичко стање се разликују	У препису поседовних листова РГЗ СКН Нови Сад земљиште се води као пољопривредно, а на терену је шума	1.119,7795
Правно и фактичко стање се разликују	У препису поседовних листова РГЗ СКН Нови Сад земљиште се води као пољопривредно, а на терену су у зони заштите водопривредних објеката, насипа, канала, железница и јавних предузећа	321,2871
Потписан уговор са Министарством који важи до 2013. год (бр. уговора 2/2003 од 24.12.2003.)	На основу уговора са Министарством земљу користи ОЗЗ Нови Сад	41,3700
контрола из табеле 16		5.257,5551
		5.257,5551

ТАБЕЛА 17. Величине јавних надметања

величина (ха)	број јавних надметања
до 5	24
од 5 до 25	37
од 25 до 50	12
од 50 до 100	9
од 100 до 200	0
од 200 до 500	0
преко 500	0
УКУПНО	82

• подаци се односе на план коришћења у 2011. години

Комисија за израду предлога годишњег Програма заштите, уређења и коришћења пољопривредног земљишта у Граду Новом Саду за 2011. годину, је користила податке из јавне евиденције о непокретности и за тачност података одговара под пуном кривичном и материјалном одговорношћу

Програм су сачинили следећи чланови Комисије:

Председник Мр Марко Наранцић _____

Члан Иванка Чубрило _____

Члан проф др Борислав Кобиљски _____

Члан Ана Мујан _____

Члан Милан Богић _____

Члан Драган Трнинић _____

Члан Миленко Бојић _____

Члан Димитрије Нинков _____

Члан Милутин Ждеро _____

Члан Војислав Малешев _____

Члан Јанко Медвеђ _____

Овај програм објавити у „Службеном листу Града Новог Сада“.

РЕПУБЛИКА СРБИЈА
АУТОНОМНА ПОКРАЈИНА ВОЈВОДИНА
ГРАД НОВИ САД
СКУПШТИНА ГРАДА НОВОГ САДА
Број: 3-74/2011-I
21. април 2011. године
НОВИ САД

Председник
Александар Јовановић, с.р.

САДРЖАЈ

Рег. бр.	Предмет	Страна
ГРАД НОВИ САД		
Скупштина		
173	Годишњи програм заштите, уређења и коришћења пољопривредног земљишта на територији Града Новог Сада за 2011. годину	289

Издавач: Град Нови Сад, Градска управа за прописе Града Новог Сада. Одговорни уредник: Игор Башнец.

Уредништво: Градска управа за прописе Града Новог Сада,
21000 Нови Сад, Жарка Зрењанина 2, Телефон: 021/451-726.

Годишња претплата: 3.500,00 динара. Уплатни рачун број: 840-742341843-24;

По моделу 97 са позивом на број 20-511, Министарство финансија - Управа за трезор, Филијала Нови Сад.

Прималац: Приходи градских органа управе

Сврха плаћања: За "Службени лист Града Новог Сада".

Рачунарска обрада и штампа:

Служба за заједничке послове органа Града Новог Сада, Жарка Зрењанина 2, 21000 Нови Сад, телефон 021/420-299.