РЕПУБЛИКА СРБИЈА
АУТОНОМНА ПОКРАЈИНА ВОЈВОДИНА
ГРАД НОВИ САД
ГРАДСКО ВЕЋЕ
Број: 65-1/2026-625-II
Дана: 12. октобра 2026. године
НОВИ САД

ПРЕДСЕДНИЦИ
СКУПШТИНЕ ГРАДА НОВОГ САДА

На основу члана 84. ст. 3. и 4. Пословника Скупштине Града Новог Сада, упућује Вам се Предлог решења о давању сагласности на Одлуку о изменама Програма пословања Јавног предузећа „Спортски и пословни центар Војводина“ Нови Сад за 2026. годину, са Рефератом и Закључком Градског већа Града Новог Сада, број: 65-1/2026-625-II од 12. октобра 2026. године, с молбом да се дневни ред XXI седнице Скупштине Града Новог Сада, заказане за 15. октобар 2026. године, допуни разматрањем Предлога решења о давању сагласности на Одлуку о изменама Програма пословања Јавног предузећа „Спортски и пословни центар Војводина“ Нови Сад за 2026. годину, и да Скупштина Града Новог Сада донесе Решење у предложеном тексту, како би се обезбедио континуитет у обављању делатности за које је Јавно предузеће основано.

ГРАДОНАЧЕЛНИК
Жарко Мићин

На основу члана 67. тачка 1. Статута Града Новог Сада, („Службени лист Града Новог Сада“, број 11/19), поводом разматрања Нацрта решења о давању сагласности на Одлуку о изменама Програма пословања Јавног предузећа „Спортски и пословни центар Војводина“ Нови Сад за 2026. годину Градско веће Града Новог Сада на 185. седници од 12.10. 2026. године, доноси

З А К Љ У Ч А К

I. Утврђује се Предлог решења о давању сагласности на Одлуку о изменама Програма пословања Јавног предузећа „Спортски и пословни центар Војводина“ Нови Сад за 2026. годину коју је Надзорни одбор Јавног предузећа „Спортски и пословни центар Војводина“ Нови Сад донео на 3. седници одржаној 9. октобра 2026. године.

II. На основу члана 84. став 3. и 4. Пословника Скупштине Града Новог Сада, Предлог решења о давању сагласности на Одлуку о изменама Програма пословања Јавног предузећа „Спортски и пословни центар Војводина“ Нови Сад за 2026. годину, доставља се председници Скупштине Града Новог Сада, и предлаже Скупштини Града да донесе Решење у предложеном тексту.

III. За представника предлагача на седници Скупштине Града Новог Сада и њених радних тела одређује се Татјана Медвед, чланица Градског већа Града Новог Сада задужена за спорт и омладину, а за повереника Драган Беговић, в.д. начелника Градске управе за спорт и омладину.

ГРАДОНАЧЕЛНИК
Жарко Мићин

РЕПУБЛИКА СРБИЈА
АУТОНОМНА ПОКРАЈИНА ВОЈВОДИНА
ГРАД НОВИ САД
ГРАДСКО ВЕЋЕ ГРАДА НОВОГ САДА
Број:65-1/2026-625-II
Датум: 12.10.2026.године
НОВИ САД

РЕПУБЛИКА СРБИЈА
АУТОНОМНА ПОКРАЈИНА ВОЈВОДИНА
ГРАД НОВИ САД
ГРАДСКА УПРАВА ЗА ПРОПИСЕ
Број: XVI-012-01/2026-572
12. октобар 2026. године
НОВИ САД

ГРАДСКО ВЕЋЕ
ГРАДА НОВОГ САДА

ПРЕДМЕТ: Мишљење на Нацрт решења о давању сагласности на Одлуку о изменама Програма пословања Јавног предузећа „Спортски и пословни центар Војводина“ Нови Сад за 2026. годину

Градска управа за прописе размотрила је Нацрт решења о давању сагласности на Одлуку о изменама Програма пословања Јавног предузећа „Спортски и пословни центар Војводина“ Нови Сад за 2026. годину.

Градска управа за прописе нема примедби на Нацрт решења.

ВД НАЧЕЛНИКА
Ивана Тепић Искрин

ПРЕДЛОГ

На основу члана 24. став 1. тачка 3. Одлуке о усклађивању Одлуке о организовању радне организације Спортски и пословни центар „Војводина“ у оснивању као јавног предузећа („Службени лист Града Новог Сада“, бр. 47/16, 5/22, 16/25 и 38/26) и члана 39. тачка 30. Статута Града Новог Сада („Службени лист Града Новог Сада“, број 11/19), Скупштина Града Новог Сада на _____ седници одржаној _____2026. године, доноси

Р Е Ш Е Њ Е

О ДАВАЊУ САГЛАСНОСТИ НА ОДЛУКУ О ИЗМЕНАМА ПРОГРАМА ПОСЛОВАЊА ЈАВНОГ ПРЕДУЗЕЋА „СПОРТСКИ И ПОСЛОВНИ ЦЕНТАР ВОЈВОДИНА“ НОВИ САД ЗА 2026. ГОДИНУ

I. ДАЈЕ СЕ САГЛАСНОСТ на Одлуку о изменама Програма пословања Јавног предузећа „Спортски и пословни центар Војводина“ Нови Сад за 2026. годину, коју је донео Надзорни одбор Јавног предузећа „Спортски и пословни центар Војводина“ Нови Сад на 3. седници одржаној 9. октобра 2026. године.

II. Ово решење објавити у „Службеном листу Града Новог Сада“.

РЕПУБЛИКА СРБИЈА
АУТОНОМНА ПОКРАЈИНА ВОЈВОДИНА
ГРАД НОВИ САД
СКУПШТИНА ГРАДА НОВОГ САДА
Број:
Дана:
НОВИ САД

ПРЕДСЕДНИЦА СКУПШТИНЕ

Дина Вучинић

РЕФЕРАТ

Правни основ за доношење Решења о давању сагласности на Одлуку о изменама Програма пословања јавног предузећа „Спортски и пословни центар Војводина“ Нови Сад за 2026. годину садржан је у члану 24. став 1. тачка 3. Одлуке о усклађивању Одлуке о организовању радне организације Спортски и пословни центар „Војводина“ у оснивању као јавног предузећа („Службени лист Града Новог Сада“, бр. 47/16, 5/22, 16/25 и 38/26) и члану 39. тачка 30. Статута Града Новог Сада („Службени лист Града Новог Сада“, број 11/19).

Јавно предузеће „Спортски и пословни центар Војводина“ Нови Сад доставило је Градској управи за спорт и омладину Одлуку о изменама Програма пословања Јавног предузећа „Спортски и пословни центар Војводина“ Нови Сад за 2026. годину, коју је Надзорни одбор Јавног предузећа „Спортски и пословни центар Војводина“ Нови Сад донео на 3. седници одржаној 9. октобра 2026. године.

Разлог за измену Програма пословања Јавног предузећа "Спортски и пословни центар Војводина" Нови Сад за 2026. годину су смањена средства из Буџета Града Новог Сада у износу од 25.900.000,00 динара за финансирање пројекта под називом Адаптација система хлађења дела објекта СПЦ Војводина. Како планирани радови не могу бити окончани у овој години јер је тендер расписан у септембру, уговор за извођење радова ће бити двогодишњи, тако да се износ од 25.900.000,00 динара планира у 2027.години.

То је довело до следећих измена:

У поглављу: 3. ЦИЉЕВИ И ПЛАНИРАНЕ АКТИВНОСТИ ЗА 2026. ГОДИНУ у тачки **3.4.Приказ планираних и реализованих индикатора пословања (Прилог 4)**

Све промене у Билансу стања (Прилогу 5), Билансу успеха (Прилогу 5а) и токовима готовине (Прилогу 5б) утичу на промену планираних индикатора пословања за 2026.годину (Прилог 4).

Промене на позицијама Биланса стања (Прилог 5):

- Смањење позиције АОП 0011-постројења и опрема за 37.000 хиљада динара
- Повећање позиције АОП 0015 – аванси за некретнине, постројења и опрему у земљи за 11.100 хиљада динара
- Смањење позиције АОП 0430- дугорочни одложени приходи и примљене донације за 25.900 хиљада динара.

Промене на позицијама Биланса успеха (Прилог 5а):

- смањење позиције АОП 1020 - трошкови амортизације за 68.000 хиљада динара,

Јавно предузеће „Спортски и пословни центар Војводина“ Нови Сад у складу са Правилником о вођењу посебне евиденције непокретности у јавној својини Града Новог Сада („Службени лист Града Новог Сада“, број 47/25) , у својим пословним књигама од 31.12.2025. године води посебну евиденцију непокретности у јавној својини Града Новог Сада, чији је носилац права коришћења, кроз ванбилансну активу и ванбилансну пасиву што је довело до смањења троскова амортизације за горе наведени износ.

- смањење позиције АОП 1011 – остали пословни приходи за 60.000 хиљада динара,
- смањење позиције АОП 1041 – остали приходи за 8.000 хиљада динара.

Промене на позицијама Извештаја о токовима готовине (Прилог 5б):

- Смањење позиције АОП 3005-остали приливи из редовног пословања за 25.900 хиљада динара и смањење позиције АОП 3025- куповина нематеријалне имовине , некретнина, постројења опреме и биолошких средстава за 25.900 хиљада динара.
- Повећање позиције АОП 3009- зараде, накнаде зарада и остали лични расходи за 7.200 хиљада динара, који представљају готовину исплаћену у 2026. године за обавезе јубиларне награде које су у складу са рачуноводственим прописима укалкулисане и евидентиране као трошак у Билансу успеха за 2025.годину.

У тачки **4.4. Субвенције и остали приходи из Буџета (Прилог 6)** – дошло је до смањења субвенција (остали приходи из буџета) за 25.900 хиљада динара.

У тачки **4.5.Трошкови запослених (Прилог 7) -** повећани трошкови за јубиларне награде у износу од 7.200 хиљада динара.

У поглављу 8. Планирана финансијска средства за набавку добара, радова и услуга у 2026.години

Измењени износи појединих набавки, али без повећања расхода.

- У тачки **9.1. План инвестиција у 2026. години“**

Инвестиције смањењ за 25.900 хиљада динара.

Имајући у виду наведено, предлаже се да Скупштина Града Новог Сада донесе Решење у предложеном тексту, како би се стекли услови за реализацију измена у програму пословања.

ВД НАЧЕЛНИКА

Драган Беговић

ЈАВНО ПРЕДУЗЕЋЕ
"СПОРТСКИ И ПОСЛОВНИ ЦЕНТАР ВОЈВОДИНА" НОВИ САД
Број: 4713-2
Дана: 09.10.2026.године
Нови Сад

На основу члана 13. став 1. тачка 2. Одлуке о усклађивању Одлуке о организовању Радне организације Спортски и пословни центар "Војводина" у оснивању као јавног предузећа ("Службени лист Града Новог Сада", број 47/16, 5/22, 16/25 и 38/26) и члана 34. став 1. тачка 4. Статута Јавног предузећа "Спортски и пословни центар Војводина" Нови Сад, дел. бр. 6918 од 11.10.2016. године и дел.број 1504-2 од 03.04.2025. године, Надзорни одбор Јавног предузећа "Спортски и пословни центар Војводина" Нови Сад на 3. дописној седници одржаној 09.10.2026.године, доноси

ОДЛУКУ
О
ИЗМЕНАМА ПРОГРАМА ПОСЛОВАЊА
ЈАВНОГ ПРЕДУЗЕЋА "СПОРТСКИ И ПОСЛОВНИ ЦЕНТАР ВОЈВОДИНА" НОВИ САД ЗА 2026. ГОДИНУ

1. У Програму пословања Јавног предузећа "Спортски и пословни центар Војводина" Нови Сад за 2026. годину у Поглављу **„1. ОПШТИ ПОДАЦИ"** тачка **„1.2.Организациона шема "** мења се и гласи:

„1.2. Организациона шема

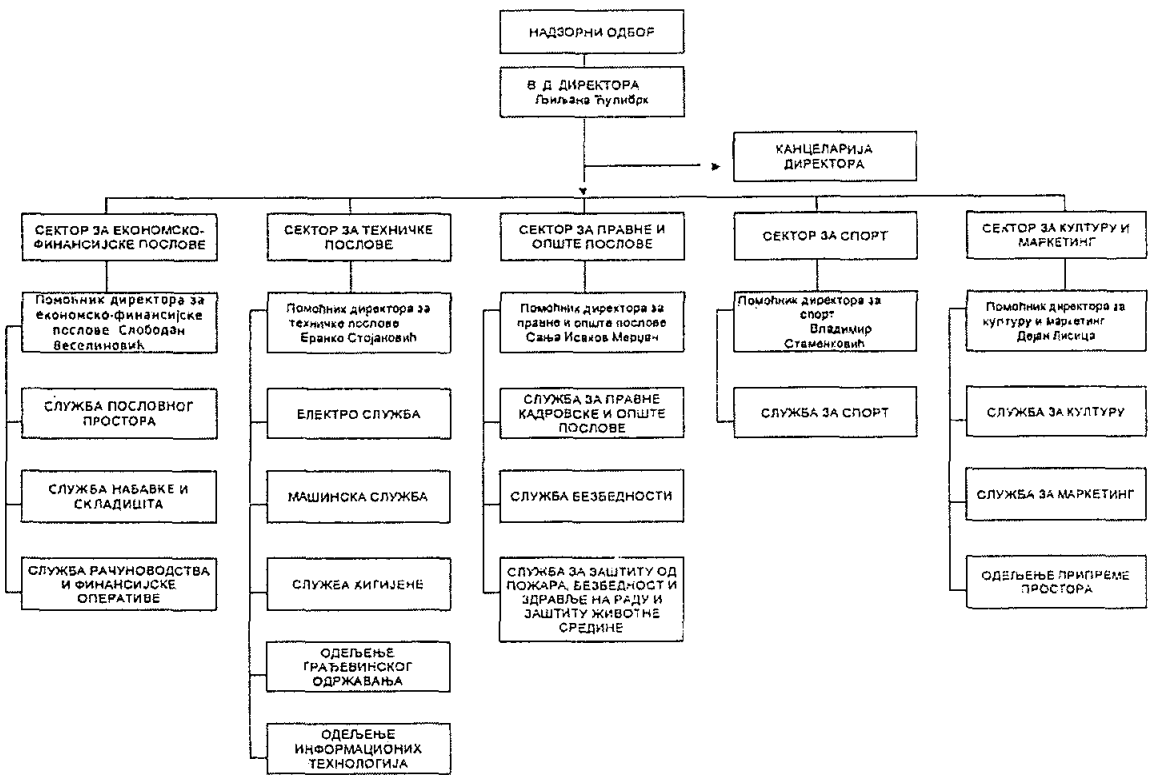

Председник Надзорног одбора:
- Предраг Бобић; бр.решења 020-15/2026-164-I од 21.07.2026.год.

Чланови Надзорног одбора :
- Горан Пузић; бр.решења 020-15/2026-165-I од 21.07.2026.год.
- Бранко Стојановић; бр.решења 022-1/2024-21-I од 05.03.2024.год.

Вршилац дужности директора:
- Љиљана Ћулибрк; бр.решења 65-1/2026-278-I од 21.07.2026.год.

"

2. У поглављу **„3. ЦИЉЕВИ И ПЛАНИРАНЕ АКТИВНОСТИ ЗА 2026.ГОДИНУ"** тачка **„ 3.4 Приказ планираних и реализованих индикатора пословања** (Прилог4)" мења се и гласи:

„3.4. Приказ планираних и реализованих индикатора пословања (Прилог 4)

у 000 динара

		2023. година	2024. година	2025. година	2026. година
Укупни капитал	План	5.527.901	5.408.105	6.942.920	97.645
	Реализација	5.407.959	5.070.908	97.348	-
	% одступања реализације од плана	-2%	-6%	-99%	-
% одступања реализације у односу на реализацију претходне године		0%	-6%	-98%	-0%
Укупна имовина	План	7.299.699	7.434.978	9.102.192	1.409.872
	Реализација	7.280.996	7.373.833	1.387.308	-
	% одступања реализације од плана	-0%	-1%	-85%	-
% одступања реализације у односу на реализацију претходне године		0%	+1%	-81%	+2%
Пословни приходи	План	745.000	846.500	1.170.317	1.120.000
	Реализација	665.808	573.299	1.140.717	-
	% одступања реализације од плана	-11%	-32%	-3%	-
% одступања реализације у односу на реализацију претходне године		0%	-14%	+99%	-2%
Пословни расходи	План	811.083	850.053	1.060.404	1.122.203
	Реализација	807.842	891.536	982.786	-
	% одступања реализације од плана	-0%	+5%	-7%	-
% одступања реализације у односу на реализацију претходне године		0%	+10%	+10%	+14%
Пословни резултат	План	-66.083	-3.553	109.913	-2.203
	Реализација	-142.034	-318.237	157.931	-
	% одступања реализације од плана	+115%	+8857%	+44%	-
% одступања реализације у односу на реализацију претходне године		0%	+124%	-150%	-101%
Нето резултат	План	-62.283	147	122.413	297
	Реализација	-168.799	-337.051	473.191	-
	% одступања реализације од плана	+171%	-229386%	+287%	-
% одступања реализације у односу на реализацију претходне године		0%	+100%	-240%	-100%
Број запослених на дан 31.12.	План	170	170	186	185
	Реализација	164	167	177	-

	% одступања реализације од плана	-4%	-2%	-5%	-
% одступања реализације у односу на реализацију претходне године		0%	+2%	+6%	+5%
Просечна нето зарада	План	84.598	95.291	108.351	124.679
	Реализација	81.701	94.816	108.987	-
	% одступања реализације од плана	-3%	-0%	+1%	-
% одступања реализације у односу на реализацију претходне године		0%	+16%	-82%	+15%
Инвестиције	План	270.522	221.895	90.733	106.522
	Реализација	240.156	236.467	41.860	-
	% одступања реализације од плана	-11%	+7%	-54%	-
% одступања реализације у односу на реализацију претходне године		0%	-2%	-82%	+154%

Напомена: У последњој колони код % одступања реализације у односу на реализацију претходне године, пореде се план за 2026. годину и реализација из 2025 године.
Просечна нето зарада = збир свих исплаћених нето зарада у години / 12 / број запослених

	2023. година реализација	2024. година реализација	2025. година реализација	План 2026. година
EBITDA	-90.247	-244.340	247.542	34.297
ROA	2,31	4,57	34,1	0,02
ROE	3,12	6,64	486,08	0,30
Оперативни новчани ток	242.907	212.889	51.914	55.322
Дуг / капитал	18,94	25,1	469,33	530.31
Ликвидност	26,89	9,36	28,2	19.16
% зарада у пословним приходима	46,06	61,63	36,88	46,11

у 000 динара

	Стање на дан 31.12.2023.	Стање на дан 31.12.2024.	Стање на дан 31.12.2025.	Стање на дан 31.12.2026.
Кредитно задужење без гаранције државе	21.028	1.000	0	0
Кредитно задужење са гаранцијом државе				
Укупно кредитно задужење	21.028	1.000	0	0

у 000 динара

		2023. година	2024. година	2025. година	2026. година
Субвенције	План	202.500	210.929	378.157	81.100
	Пренето	192.882	210.818	378.157	-
	Реализовано	192.882	210.818	378.157	-
Остали приходи из буџета	План	58.447	-	53.320	5.758
	Пренето	58.440	-	53.320	-
	Реализовано	38.885	19.555	13.314	-
Укупни приходи из буџета	План	260.947	210.929	431.477	86.858
	Пренето	251.322	210.818	431.477	-
	Реализовано	231.767	230.373	391.471	-

У Програму пословања за 2026. годину је планирана нето добит у износу од 297 хиљаде динара.

"

3. Поглавље **„4. ПЛАНИРАНИ ИЗВОРИ ПРИХОДА И ПОЗИЦИЈЕ РАСХОДА ПО НАМЕНАМА“** мења се и гласи:

„ 4.ПЛАНИРАНИ ИЗВОРИ ПРИХОДА И ПОЗИЦИЈЕ РАСХОДА ПО НАМЕНАМА

4.1. Биланс стања на дан 31.12.2026. године (Прилог 5)

у 000 динара

Група рачуна, рачун	ПОЗИЦИЈА	АОП	Износ			
			План 31.03.2026	План 30.06.2026	План 30.09.2026	План 31.12.2026
1	2	3	4	5	6	7
	АКТИВА					
00	А. УПИСАНИ А НЕУПЛАЋЕНИ КАПИТАЛ	0001				
	Б. СТАЛНА ИМОВИНА (0003 + 0009 + 0017 + 0018 + 0028)	**0002**	**9.023.909**	**1.359.622**	**1.358.265**	**1.323.472**
01	I. НЕМАТЕРИЈАЛНА ИМОВИНА (0004 + 0005 + 0006 + 0007 + 0008)	0003	8.071	7.234	8.410	9.585
010	1. Улагања у развој	0004				
011, 012 и 014	2. Концесије, патенти, лиценце, робне и услужне марке, софтвер и остала нематеријална имовина	0005	8.071	7.234	8.410	9.585
013	3. Гудвил	0006				
015 и 016	4. Нематеријална имовина узета у лизинг и нематеријална имовина у припреми	0007				
017	5. Аванси за нематеријалну имовину	0008				
02	II. НЕКРЕТНИНЕ, ПОСТРОЈЕЊА И ОПРЕМА (0010 + 0011 + 0012 + 0013 + 0014 + 0015 + 0016)	0009	9.015.558	1.352.114	1.349.581	1.313.827
020, 021 и 022	1 Земљиште и грађевински објекти	0010	5.747.920	956.689	953.081	949.473
023	2. Постројења и опрема	0011	120.740	183.818	184.893	141.647
024	3. Инвестиционе некретнине	0012	3.021.948	86.657	86.657	86.657
025 и 027	4. Некретнине, постројења и опрема узети у лизинг и некретнине, постројења и опрема у припреми	0013	124.950	124.950	124.950	124 950
026 и 028	5. Остале некретнине, постројења и опрема и улагања на туђим некретнинама, постројењима и опреми	0014				
029 (део)	6. Аванси за некретнине, постројења и опрему у земљи	0015				11.100
029 (део)	7. Аванси за некретнине, постројења и опрему у иностранству	0016				
03	III. БИОЛОШКА СРЕДСТВА	0017				
04 и 05	IV. ДУГОРОЧНИ ФИНАНСИЈСКИ ПЛАСМАНИ И ДУГОРОЧНА ПОТРАЖИВАЊА (0019 + 0020 + 0021 + 0022 + 0023 + 0024 + 0025 + 0026 + 0027)	0018	280	274	274	60
040 (део), 041 (део) и 042 (део)	1. Учешћа у капиталу правних лица (осим учешћа у капиталу која се вреднују методом учешћа)	0019				
040 (део), 041 (део), 042(део)	2. Учешћа у капиталу која се вреднују методом учешћа	0020				
043, 050 (део) и 051 (део)	3. Дугорочни пласмани матичном, зависним и осталим повезаним лицима и дугорочна потраживања од тих лица у земљи	0021				
044, 050 (део), 051 (део)	4. Дугорочни пласмани матичном, зависним и осталим повезаним лицима и дугорочна потраживања од тих лица у иностранству	0022				
045 (део) и 053 (део)	5. Дугорочни пласмани (дати кредити и зајмови) у земљи	0023				

045 (део) и 053 (део)	6. Дугорочни пласмани (дати кредити и зајмови) у иностранству	0024				
046	7. Дугорочна финансијска улагања (хартије од вредности које се вреднују по амортизованој вредности)	0025				
047	8. Откупљене сопствене акције и откупљени сопствени удели	0026				
048, 052, 054, 055 и 056	9. Остали дугорочни финансијски пласмани и остала дугорочна потраживања	0027	280	274	274	60
28 (део) осим 288	V. ДУГОРОЧНА АКТИВНА ВРЕМЕНСКА РАЗГРАНИЧЕЊА	0028				
288	**В. ОДЛОЖЕНА ПОРЕСКА СРЕДСТВА**	**0029**				
	Г. ОБРТНА ИМОВИНА (0031 + 0037 + 0038 + 0044 + 0048 + 0057+ 0058)	**0030**	**86.400**	**86.400**	**81.400**	**86.400**
Класа 1, осим групе рачуна 14	I. ЗАЛИХЕ (0032 + 0033 + 0034 + 0035 + 0036)	0031	13.400	13.400	13.400	13.400
10	1. Материјал, резервни делови, алат и ситан инвентар	0032	10.500	10.500	10.500	10.500
11 и 12	2. Недовршена производња и готови производи	0033				
13	3. Роба	0034				
150, 152 и 154	4. Плаћени аванси за залихе и услуге у земљи	0035	2.900	2.900	2.900	2.900
151, 153 и 155	5. Плаћени аванси за залихе и услуге у иностранству	0036				
14	II. СТАЛНА ИМОВИНА КОЈА СЕ ДРЖИ ЗА ПРОДАЈУ И ПРЕСТАНАК ПОСЛОВАЊА	0037				
20	III. ПОТРАЖИВАЊА ПО ОСНОВУ ПРОДАЈЕ (0039 + 0040 + 0041 + 0042 + 0043)	0038	60.000	65.000	60.000	60.000
204	1. Потраживања од купаца у земљи	0039	60.000	65.000	60.000	60.000
205	2. Потраживања од купаца у иностранству	0040				
200 и 202	3. Потраживања од матичног, зависних и осталих повезаних лица у земљи	0041				
201 и 203	4. Потраживања од матичног, зависних и осталих повезаних лица у иностранству	0042				
206	5. Остала потраживања по основу продаје	0043				
21, 22 и 27	IV. ОСТАЛА КРАТКОРОЧНА ПОТРАЖИВАЊА (0045 + 0046 + 0047)	0044	1.500	1.500	1.500	1.500
21, 22 осим 223 и 224, и 27	1. Остала потраживања	0045	1.500	1.500	1.500	1.500
223	2. Потраживања за више плаћен порез на добитак	0046				
224	3. Потраживања по основу преплаћених осталих пореза и доприноса	0047				
23	V. КРАТКОРОЧНИ ФИНАНСИЈСКИ ПЛАСМАНИ (0049 + 0050 + 0051 + 0052 + 0053 + 0054 + 0055 + 0056)	0048				
230	1. Краткорочни кредити и пласмани - матично и зависна правна лица	0049				
231	2. Краткорочни кредити и пласмани - остала повезана правна лица	0050				
232, 234 (део)	3. Краткорочни кредити, зајмови и пласмани у земљи	0051				
233, 234 (део)	4. Краткорочни кредити, зајмови и пласмани у иностранству	0052				
235	5. Хартије од вредности које се вреднују по амортизованој вредности	0053				
236 (део)	6. Финансијска средства која се вреднују по фер вредности кроз Биланс успеха	0054				
237	7. Откупљене сопствене акције и откупљени сопствени удели	0055				

236 (део), 238 и 239	8. Остали краткорочни финансијски пласмани	0056				
24	VI. ГОТОВИНА И ГОТОВИНСКИ ЕКВИВАЛЕНТИ	0057	1.500	1.500	1.500	1.500
28 (део), осим 288	VII. КРАТКОРОЧНА АКТИВНА ВРЕМЕНСКА РАЗГРАНИЧЕЊА	0058	10.000	5.000	5.000	10.000
	Д. УКУПНА АКТИВА = ПОСЛОВНА ИМОВИНА (0001 + 0002 + 0029 + 0030)	**0059**	**9.110.309**	**1.446.022**	**1.439.665**	**1.409.872**
88	**Ђ. ВАНБИЛАНСНА АКТИВА**	**0060**		**7.593.048**	**7.539.991**	**7.486.934**
	ПАСИВА					
	А. КАПИТАЛ (0402 + 0403 + 0404 + 0405 + 0406 - 0407 + 0408 + 0411 - 0412) ≥ 0	**0401**	**6.598.465**	**97.506**	**97.615**	**97.645**
30, осим 306	I. ОСНОВНИ КАПИТАЛ	0402	2.921.784	937.975	937.975	937.975
31	II. УПИСАНИ А НЕУПЛАЋЕНИ КАПИТАЛ	0403				
306	III. ЕМИСИОНА ПРЕМИЈА	0404				
32	IV. РЕЗЕРВЕ	0405	1.050	1.050	1.050	1.050
330 и потражни салдо рачуна 331,332, 333, 334, 335, 336 и 337	V. ПОЗИТИВНЕ РЕВАЛОРИЗАЦИОНЕ РЕЗЕРВЕ И НЕРЕАЛИЗОВАНИ ДОБИЦИ ПО ОСНОВУ ФИНАНСИЈСКИХ СРЕДСТАВА И ДРУГИХ КОМПОНЕНТИ ОСТАЛОГ СВЕОБУХВАТНОГ РЕЗУЛТАТА	0406	5.135.089	472.003	472.003	472.003
дуговни салдо рачуна 331, 332, 333, 334, 335, 336 и 337	VI. НЕРЕАЛИЗОВАНИ ГУБИЦИ ПО ОСНОВУ ФИНАНСИЈСКИХ СРЕДСТАВА И ДРГУГИХ КОМПОНЕНТИ ОСТАЛОГ СВЕОБУХВАТНОГ РЕЗУЛТАТА	0407				
34	VII. НЕРАСПОРЕЂЕНИ ДОБИТАК (0409 + 0410)	0408	3.125	490.566	490.675	297
340	1. Нераспоређени добитак ранијих година	0409	2.975	490.408	490.408	
341	2. Нераспоређени добитак текуће године	0410	150	158	267	297
	VIII. УЧЕШЋА БЕЗ ПРАВА КОНТРОЛЕ	0411				
35	IX. ГУБИТАК (0413 + 0414)	0412	1.462.583	1.804.088	1.804.088	1.313.680
350	1. Губитак ранијих година	0413	1.462.583	1.804.088	1.804.088	1.313.680
351	2. Губитак текуће године	0414				
	Б. ДУГОРОЧНА РЕЗЕРВИСАЊА И ДУГОРОЧНЕ ОБАВЕЗЕ (0416 + 0420 + 0428)	**0415**	**37.320**	**32.320**	**32.320**	**31.500**
40	I. ДУГОРОЧНА РЕЗЕРВИСАЊА (0417+0418+0419)	0416	30.000	25.000	25.000	25.000
404	1. Резервисања за накнаде и друге бенефиције запослених	0417	25.000	20.000	20.000	20.000
400	2. Резервисања за трошкове у гарантном року	0418				
40, осим 400 и 404	3. Остала дугорочна резервисања	0419	5.000	5.000	5.000	5.000
41	II. ДУГОРОЧНЕ ОБАВЕЗЕ (0421 + 0422 + 0423 + 0424 + 0425 + 0426 + 0427)	0420	7.320	7.320	7.320	6.500
410	1. Обавезе које се могу конвертовати у капитал	0421				
411 (део) и 412 (део)	2. Дугорочни кредити и остале дугорочне обавезе према матичном, зависним и осталим повезаним лицима у земљи	0422				
411 (део) и 412 (део)	3. Дугорочни кредити и остале дугорочне обавезе према матичном, зависним и осталим повезаним лицима у иностранству	0423				
414 и 416 (део)	4. Дугорочни кредити, зајмови и обавезе по основу лизинга у земљи	0424				
415 и 416 (део)	5. Дугорочни кредити, зајмови и обавезе по основу лизинга у иностранству	0425				
413	6. Обавезе по емитованим хартијама од вредности	0426				
419	7. Остале дугорочне обавезе	0427	7.320	7.320	7.320	6.500

49 (део), осим 498 и 495 (део)	III. ДУГОРОЧНА ПАСИВНА ВРЕМЕНСКА РАЗГРАНИЧЕЊА	0428				
498	**В. ОДЛОЖЕНЕ ПОРЕСКЕ ОБАВЕЗЕ**	**0429**	**460.116**	**35.491**	**35.491**	**35.491**
495 (део)	**Г. ДУГОРОЧНИ ОДЛОЖЕНИ ПРИХОДИ И ПРИМЉЕНЕ ДОНАЦИЈЕ**	**0430**	**1.040.750**	**833.070**	**838.828**	**794.408**
	Д. КРАТКОРОЧНА РЕЗЕРВИСАЊА И КРАТКОРОЧНЕ ОБАВЕЗЕ (0432 + 0433 + 0441 + 0442 + 0449 + 0453 + 0454)	**0431**	**973.658**	**447.635**	**435.411**	**450.828**
467	I. КРАТКОРОЧНА РЕЗЕРВИСАЊА	0432				
42, осим 427	II. КРАТКОРОЧНЕ ФИНАНСИЈСКЕ ОБАВЕЗЕ (0434 + 0435 + 0436 + 0437 + 0438 + 0439 + 0440)	0433				
420 (део) и 421 (део)	1. Обавезе по основу кредита према матичном, зависним и осталим повезаним лицима у земљи	0434				
420 (део) и 421 (део)	2. Обавезе по основу кредита према матичном, зависним и осталим повезаним лицима у иностранству	0435				
422 (део), 424 (део),425(део), и 429 (део)	3. Обавезе по основу кредита и зајмова од лица која нису домаће банке	0436				
422 (део), 424 (део), 425(део) и 429 (део)	4. Обавезе по основу кредита од домаћих банака	0437				
423, 424 (део), 425 (део) и429 (део)	5. Кредити, зајмови и обавезе из иностранства	0438				
426	6. Обавезе по краткорочним хартијама од вредности	0439				
428	7. Обавезе по основу финансијских деривата	0440				
430	III. ПРИМЉЕНИ АВАНСИ, ДЕПОЗИТИ И КАУЦИЈЕ	0441	5.000	7.000	7.500	4.500
43, осим 430	IV. ОБАВЕЗЕ ИЗ ПОСЛОВАЊА (0443 + 0444 + 0445 + 0446 + 0447 + 0448)	0442	638.658	290.222	290.439	280.328
431 и 433	1. Обавезе према добављачима - матична, зависна правна лица и остала повезана лица у земљи	0443				
432 и 434	2. Обавезе према добављачима - матична, зависна правна лица и остала повезана лица у иностранству	0444				
435	3. Обавезе према добављачима у земљи	0445	638.364	290.000	290.000	280.000
436	4. Обавезе према добављачима у иностранству	0446				
439 (део)	5. Обавезе по меницама	0447				
439 (део)	6. Остале обавезе из пословања	0448	294	222	439	328
44,45,46, осим 467, 47 и 48	V. ОСТАЛЕ КРАТКОРОЧНЕ ОБАВЕЗЕ (0450 + 0451 + 0452)	0449	312.750	141.113	132.772	130.000
44, 45 и 46 осим 467	1. Остале краткорочне обавезе	0450	128.000	117.500	102.000	92.000
47,48 осим 481	2. Обавезе по основу пореза на додату вредност и осталих јавних прихода	0451	184.750	23.613	30.772	38.000
481	3. Обавезе по основу пореза на добитак	0452				
427	VI. ОБАВЕЗЕ ПО ОСНОВУ СРЕДСТАВА НАМЕЊЕНИХ ПРОДАЈИ И СРЕДСТАВА ПОСЛОВАЊА КОЈЕ ЈЕ ОБУСТА.	0453				
49 (део) осим 498	VII. КРАТКОРОЧНА ПАСИВНА ВРЕМЕНСКА РАЗГРАНИЧЕЊА	0454	17.250	9.300	4.700	36.000
	Ђ. ГУБИТАК ИЗНАД ВИСИНЕ КАПИТАЛА (0415 + 0429 + 0430 + 0431 - 0059) ≥ 0 = 0407 + 0412 - 0402 - 0403 - 0404 - 0405 - 0406 - 0408 - 0411) ≥ 0	**0455**				
	Е. УКУПНА ПАСИВА (0401 + 0415 + 0429 + 0430 + 0431 - 0455)	**0456**	**9.110.309**	**1.446.022**	**1.439.665**	**1.409.872**
89	**Ж. ВАНБИЛАНСНА ПАСИВА**	**0457**		**7.593.048**	**7.539.991**	**7.486.934**

Стална имовина планирана је у износу од 1.323.472 хиљада динара, док је обртна имовина планирана у износу од 86.400 хиљада динара.

Пасива се састоји од капитала, дугорочних и краткорочних обавеза, одложених пореских обавеза и дугорочно одложених прихода и примљених донација .

Укупни капитал је планиран у износу од 97.645 хиљада динара, дугорочне обавезе у износу 31.500 хиљада динара, краткорочне у износу од 450.828 хиљада динара, одложене пореске обавезе у износу од 35.491 хиљада динара и дугорочно одложени приходи и примљене донације у износу од 794.408 хиљада динара.

Јавно предузеће „Спортски и пословни центар Војводина" Нови Сад у складу са Правилником о вођењу посебне евиденције непокретности у јавној својини Града Новог Сада („Службени лист Града Новог Сада", број 47/25) , у својим пословним књигама води посебну евиденцију непокретности у јавној својини Града Новог Сада, чији је носилац права коришћења, кроз ванбилансну активу и ванбилансну пасиву.

4.2. Биланс успеха за период 01.01. – 31.12.2026. године (Прилог 5а)

у 000 динара

Група рачуна, рачун	ПОЗИЦИЈА	АОП	Износ			
			План 01.01-31.03.2026	План 01.01-30.06.2026	План 01.01-30.09.2026	План 01.01-31.12.2026
1	2	3	4	5	6	7
	А. ПОСЛОВНИ ПРИХОДИ (1002 + 1005 + 1008 + 1009 - 1010 + 1011 + 1012)	**1001**	**312.000**	**590.000**	**895.000**	**1.120.000**
60	I. ПРИХОДИ ОД ПРОДАЈЕ РОБЕ (1003 + 1004)	1002				
600, 602 и 604	1. Приходи од продаје робе на домаћем тржишту	1003				
601, 603 и 605	2. Приходи од продаје роба на иностраном тржишту	1004				
61	II. ПРИХОДИ ОД ПРОДАЈЕ ПРОИЗВОДА И УСЛУГА (1006 + 1007)	1005	180.000	360.000	540.000	720.000
610, 612 и 614	1. Приходи од продаје производа и услуга на домаћем тржишту	1006	180.000	360.000	540.000	720.000
611, 613 и 615	2. Приходи од продаје производа и услуга на иностраном тржишту	1007				
62	III. ПРИХОДИ ОД АКТИВИРАЊА УЧИНАКА И РОБЕ	1008				
630	IV. ПОВЕЋАЊЕ ВРЕДНОСТИ ЗАЛИХА НЕДОВРШЕНИХ И ГОТОВИХ ПРОИЗВОДА	1009				
631	V. СМАЊЕЊЕ ВРЕДНОСТИ ЗАЛИХА НЕДОВРШЕНИХ И ГОТОВИХ ПРОИЗВОДА	1010				
64 и 65	VI. ОСТАЛИ ПОСЛОВНИ ПРИХОДИ	1011	132.000	230.000	355.000	400.000
68, осим 683, 685 и 686	VII. ПРИХОДИ ОД УСКЛАЂИВАЊА ВРЕДНОСТИ ИМОВИНЕ (ОСИМ ФИНАНСИЈСКЕ)	1012				
	Б. ПОСЛОВНИ РАСХОДИ (1014 + 1015 + 1016 + 1020 + 1021 + 1022 + 1023 + 1024)	**1013**	**312.795**	**591.942**	**900.233**	**1.122.203**
50	I. НАБАВНА ВРЕДНОСТ ПРОДАТЕ РОБЕ	1014				
51	II. ТРОШКОВИ МАТЕРИЈАЛА, ГОРИВА И ЕНЕРГИЈЕ	1015	80.000	153.000	236.000	337.596
52	III. ТРОШКОВИ ЗАРАДА, НАКНАДА ЗАРАДА И ОСТАЛИ ЛИЧНИ РАСХОДИ (1017 + 1018 + 1019)	1016	137.295	264.942	390.733	516.425
520	1. Трошкови зарада и накнада зарада	1017	95.504	191.618	287.638	384.009
521	2. Трошкови пореза и доприноса на зараде и накнаде зарада	1018	14.469	29.030	43.578	58.177
52, осим 520 и 521	3. Остали лични расходи и накнаде	1019	27.322	44.294	59.517	74.239
540	IV. ТРОШКОВИ АМОРТИЗАЦИЈЕ	1020	24.500	49.000	73.500	30.000
58, осим 583, 585 и 586	V. РАСХОДИ ОД УСКЛАЂИВАЊА ВРЕДНОСТИ ИМОВИНЕ (ОСИМ ФИНАНСИЈСКЕ)	1021				
53	VI. ТРОШКОВИ ПРОИЗВОДНИХ УСЛУГА	1022	44.000	65.000	110.000	126.936
54, осим 540	VII. ТРОШКОВИ РЕЗЕРВИСАЊА	1023				
55	VIII. НЕМАТЕРИЈАЛНИ ТРОШКОВИ	1024	27.000	60.000	90.000	111.246

	В. ПОСЛОВНИ ДОБИТАК (1001 - 1013) ≥ 0	**1025**				
	Г. ПОСЛОВНИ ГУБИТАК (1013 - 1001) ≥ 0	**1026**	**795**	**1.942**	**5.233**	**2.203**
	Д. ФИНАНСИЈСКИ ПРИХОДИ (1028 + 1029 + 1030 + 1031)	**1027**	**445**	**1.100**	**2.000**	**3.000**
660 и 661	I. ФИНАНСИЈСКИ ПРИХОДИ ИЗ ОДНОСА СА МАТИЧНИМ, ЗАВИСНИМ И ОСТАЛИМ ПОВЕЗАНИМ ЛИЦИМА	1028				
662	II. ПРИХОДИ ОД КАМАТА	1029	445	1.100	2.000	3.000
663 и 664	III. ПОЗИТИВНЕ КРУСНЕ РАЗЛИКЕ И ПОЗИТИВНИ ЕФЕКТИ ВАЛУТНЕ КЛАУЗУЛЕ	1030				
665 и 669	IV. ОСТАЛИ ФИНАНСИЈСКИ ПРИХОДИ	1031				
	Ђ. ФИНАНСИЈСКИ РАСХОДИ (1033 + 1034 + 1035 + 1036)	**1032**	**1.000**	**2.000**	**3.000**	**4.000**
560 и 561	I. ФИНАНСИЈСКИ РАСХОДИ ИЗ ОДНОСА СА МАТИЧНИМ, ЗАВИСНИМ И ОСТАЛИМ ПОВЕЗАНИМ ЛИЦИМА	1033				
562	II. РАСХОДИ КАМАТА	1034	1.000	2.000	3.000	4.000
563 и 564	III. НЕГАТИВНЕ КУРСНЕ РАЗЛИКЕ И НЕГАТИВНИ ЕФЕКТИ ВАЛУТНЕ КЛАУЗУЛЕ	1035				
565 и 569	IV. ОСТАЛИ ФИНАНСИЈСКИ РАСХОДИ	1036				
	Е. ДОБИТАК ИЗ ФИНАНСИРАЊА (1027 - 1032) ≥ 0	**1037**				
	Ж. ГУБИТАК ИЗ ФИНАНСИРАЊА (1032 - 1027) ≥ 0	**1038**	**555**	**900**	**1.000**	**1.000**
683, 685 и 686	**З. ПРИХОДИ ОД УСКЛАЂИВАЊА ВРЕДНОСТИ ФИНАНСИЈСКЕ ИМОВИНЕ КОЈА СЕ ИСКАЗУЈЕ ПО ФЕР ВРЕДНОСТИ КРОЗ БИЛАНС УСПЕХА**	**1039**				2.500
583, 585 и 586	**И. РАСХОДИ ОД УСКЛАЂИВАЊА ВРЕДНОСТИ ФИНАНСИЈСКЕ ИМОВИНЕ КОЈА СЕ ИСКАЗУЈЕ ПО ФЕР ВРЕДНОСТИ КРОЗ БИЛАНС УСПЕХА**	**1040**				
67	**Ј. ОСТАЛИ ПРИХОДИ**	**1041**	**2.500**	**4.000**	**7.500**	**2.000**
57	**К. ОСТАЛИ РАСХОДИ**	**1042**	**1.000**	**1.000**	**1.000**	**1.000**
	Л. УКУПНИ ПРИХОДИ (1001 + 1027 + 1039 + 1041)	**1043**	**314.945**	**595.100**	**904.500**	**1.127.500**
	Љ. УКУПНИ РАСХОДИ (1013 + 1032 + 1040 + 1042)	**1044**	**314.795**	**594.942**	**904.233**	**1.127.203**
	М. ДОБИТАК ИЗ РЕДОВНОГ ПОСЛОВАЊА ПРЕ ОПОРЕЗИВАЊА (1043 - 1044) ≥ 0	**1045**	**150**	**158**	**267**	**297**
	Н. ГУБИТАК ИЗ РЕДОВНОГ ПОСЛОВАЊА ПРЕ ОПОРЕЗИВАЊА (1044 - 1043) ≥ 0	1046				
69-59	Њ. ПОЗИТИВАН НЕТО ЕФЕКАТ НА РЕЗУЛТАТ ПО ОСНОВУ ДОБИТКА ПОСЛОВАЊА КОЈЕ СЕ ОБУСТАВЉА, ПРОМЕНА РАЧУНОВОДСТВЕНИХ ПОЛИТИКА И ИСПРАВКИ ГРЕШАКА ИЗ РАНИЈИХ ПЕРИОДА	1047				
59- 69	О. НЕГАТИВАН НЕТО ЕФЕКАТ НА РЕЗУЛТАТ ПО ОСНОВУ ГУБИТКА ПОСЛОВАЊА КОЈЕ СЕ ОБУСТАВЉА, ПРОМЕНА РАЧУНОВОДСТВЕНИХ ПОЛИТИКА И ИСПРАВКИ ГРЕШАКА ИЗ РАНИЈИХ ПЕРИОДА	1048				
	П. ДОБИТАК ПРЕ ОПОРЕЗИВАЊА (1045 - 1046 + 1047 - 1048) ≥ 0	**1049**	**150**	**158**	**267**	**297**
	Р. ГУБИТАК ПРЕ ОПОРЕЗИВАЊА (1046 - 1045 + 1048 - 1047) ≥ 0	1050				
	С. ПОРЕЗ НА ДОБИТАК					
721	1. ПОРЕСКИ РАСХОД ПЕРИОДА	1051				
722 дуг. салдо	II. ОДЛОЖЕНИ ПОРЕСКИХ РАСХОДИ ПЕРИОДА	1052				
722 пот. салдо	III. ОДЛОЖЕНИ ПОРЕСКИ ПРИХОДИ ПЕРИОДА	1053				
723	Т. ИСПЛАЋЕНА ЛИЧНА ПРИМАЊА ПОСЛОДАВЦА	1054				
	Ћ. НЕТО ДОБИТАК (1049 - 1050 -1051 - 1052 + 1053 - 1054) ≥ 0	**1055**	**150**	**158**	**267**	**297**
	У. НЕТО ГУБИТАК (1050 - 1049 + 1051 + 1052 - 1053 + 1054) ≥ 0	1056				
	I. НЕТО ДОБИТАК КОЈИ ПРИПАДА УЧЕШЋИМА БЕЗ ПРАВА КОНТРОЛЕ	1057				
	II. НЕТО ДОБИТАК КОЈИ ПРИПАДА МАТИЧНОМ ПРАВНОМ ЛИЦУ	1058				
	III. НЕТО ГУБИТАК КОЈИ ПРИПАДА УЧЕШЋИМА БЕЗ ПРАВА КОНТРОЛЕ	1059				

	IV. НЕТО ГУБИТАК КОЈИ ПРИПАДА МАТИЧНОМ ПРАВНОМ ЛИЦУ	1060				
	V. ЗАРАДА ПО АКЦИЈИ					
	1. Основна зарада по акцији	1061				
	2. Умањена (разводњена) зарада по акцији	1062				

Све ставке у билансу успеха планиране су у складу са Смерницама за израду Програма пословања за 2026. годину.

Пословни приходи су планирани у износу од 1.120.000 хиљада динара.

Пословни расходи планирани су у износу од 1.122.203 хиљада динара, од тога највећи део чине трошкови материјала, горива и енергије у износу од 337.596 хиљада динара и трошкови зарада и накнада зарада и осталих личних расхода у износу од 516.425 хиљада динара.

Финансијски приходи планирани су у износу од 3.000 хиљада динара, док су финансијски расходи планирани у износу од 4.000 хиљада динара.

Остали приходи су планирани у износу од 2.000 хиљада динара, док су остали расходи планирани у износу од 1.000 хиљада динара.

Приходи од усклађивања вредности имовине планирани су у износу од 2.500 хиљаде динара.

Планирани добитак износи 297 хиљаде динара.

4.3. Извештај о токовима готовине у периоду од 01.01. до 31.12. 2026. године (Прилог 5б)

у 000 динара

ПОЗИЦИЈА	АОП	Износ			
		План 01.01-31.03.2026.	План 01.01-30.06.2026.	План 01.01-30.09.2026.	План 01.01-31.12.2026.
1	2	3	4	5	6
А. ТОКОВИ ГОТОВИНЕ ИЗ ПОСЛОВНИХ АКТИВНОСТИ					
I. Приливи готовине из пословних активности (1 до 4)	**3001**	**366.500**	**724.100**	**1.054.000**	**1.339.858**
1. Продаја и примљени аванси у земљи	3002	215.000	430.000	645.000	850.000
2. Продаја и примљени аванси у иностранству	3003				
3. Примљене камате из пословних активности	3004	500	1.100	2.000	3.000
4. Остали приливи из редовног пословања	3005	151.000	293.000	407.000	486.858
II. Одливи готовине из пословних активности (1 до 8)	**3006**	**344.000**	**656.100**	**982.500**	**1.284.536**
1. Исплате добављачима и дати аванси у земљи	3007	186.000	350.000	525.000	668.800
2. Исплате добављачима и дати аванси у иностранству	3008				
3. Зараде, накнаде зарада и остали лични расходи	3009	137.295	264.942	390.733	523.625
4. Плаћене камате у земљи	3010	705	1.158	1.767	2.111
5. Плаћене камате у иностранству	3011				
6. Порез на добитак	3012				
7. Одливи по основу осталих јавних прихода	3013	20.000	40.000	65.000	90.000
8. Остали одливи из пословних активности	3014				
III. Нето прилив готовине из пословних активности (I - II)	**3015**	**22.500**	**68.000**	**71.500**	**55.322**
IV. Нето одлив готовине из пословних активности (II - I)	**3016**				
Б. ТОКОВИ ГОТОВИНЕ ИЗ АКТИВНОСТИ ИНВЕСТИРАЊА					
I. Приливи готовине из активности инвестирања (1 до 5)	**3017**	0	0	0	0

1. Продаја акција и удела	3018				
2. Продаја нематеријалне имовине, некретнина, постројења, опреме и биолошких средстава	3019				
3. Остали финансијски пласмани	3020				
4. Примљене камате из активности инвестирања	3021				
5. Примљене дивиденде	3022				
II. Одливи готовине из активности инвестирања (1 до 3)	**3023**	**22.500**	**68.000**	**71.500**	**55.322**
1. Куповина акција и удела	3024				
2. Куповина нематеријалне имовине, некретнина, постројења, опреме и биолошких средстава	3025	22.500	68.000	71.500	55.322
3. Остали финансијски пласмани	3026				
III. Нето прилив готовине из активности инвестирања (I - II)	**3027**				
IV. Нето одлив готовине из активности инвестирања (II - I)	**3028**				
В. ТОКОВИ ГОТОВИНЕ ИЗ АКТИВНОСТИ ФИНАНСИРАЊА					
I. Приливи готовине из активности финансирања (1 до 7)	**3029**				
1. Увећање основног капитала	3030				
2. Дугорочни кредити у земљи	3031				
3. Дугорочни кредити у иностранству	3032				
4. Краткорочни кредити у земљи	3033				
5. Краткорочни кредити у иностранству	3034				
6. Остале дугорочне обавезе	3035				
7. Остале краткорочне обавезе	3036				
II. Одливи готовине из активности финансирања (1 до 8)	**3037**				
1. Откуп сопствених акција и удела	3038				
2. Дугорочни кредити у земљи	3039				
3. Дугорочни кредити у иностранству	3040				
4. Краткорочни кредити у земљи	3041				
5. Краткорочни кредити у иностранству	3042				
6. Остале обавезе	3043				
7. Финансијски лизинг	3044				
8. Исплаћене дивиденде	3045				
III. Нето прилив готовине из активности финансирања (I - II)	**3046**				
IV. Нето одлив готовине из активности финансирања (II - I)	**3047**				
Г. СВЕГА ПРИЛИВ ГОТОВИНЕ (3001 + 3017 + 3029)	**3048**	**366.500**	**724.100**	**1.054.000**	**1.339.858**
Д. СВЕГА ОДЛИВ ГОТОВИНЕ (3006 + 3023 + 3037)	**3049**	**366.500**	**724.100**	**1.054.000**	**1.339.858**
Ђ. НЕТО ПРИЛИВ ГОТОВИНЕ (3048 - 3049) ≥ 0	**3050**	**0**	**0**	**0**	**0**
Е. НЕТО ОДЛИВ ГОТОВИНЕ (3049 - 3048) ≥ 0	**3051**				
Ж. ГОТОВИНА НА ПОЧЕТКУ ОБРАЧУНСКОГ ПЕРИОДА	**3052**	**1.500**	**1.500**	**1.500**	**1.500**
З. ПОЗИТИВНЕ КУРСНЕ РАЗЛИКЕ ПО ОСНОВУ ПРЕРАЧУНА ГОТОВИНЕ	**3053**				
И. НЕГАТИВНЕ КУРСНЕ РАЗЛИКЕ ПО ОСНОВУ ПРЕРАЧУНА ГОТОВИНЕ	**3054**				
Ј. ГОТОВИНА НА КРАЈУ ОБРАЧУНСКОГ ПЕРИОДА (3050 - 3051 + 3052 + 3053 - 3054)	**3055**	**1.500**	**1.500**	**1.500**	**1.500**

Приливи готовине из пословних активности планирани су у износу од 1.339.858 хиљада динара.

Одливи готовине из пословних активности чине исплате према добављачима у износу од 668.800 хиљаде динара, исплате према запосленим (зараде, накнаде зарада и остала лична примања) у износу 523.625 хиљада динара, плаћене камате у износу од 2.111 хиљада динара и плаћања по основу осталих јавних прихода у износу од 90.000 хиљада динара. Одливи готовине из активности инвестирања износе 55.322 хиљада динара.

Готовина на крају обрачунског периода процењена је на 1.500 хиљада динара.

ПЛАНИРАНИ ПРИХОДИ

ПРИХОДИ	РЕАЛИЗАЦИЈА ЗА 2024	ПЛАН ЗА 2025	РЕАЛИЗАЦИЈА ЗА 2025	ПЛАН ЗА 2026	ИНДЕКС		
					4/3	5/3	5/4
1	2	3	4	5	6	7	8
Приходи од продаје производа и услуга на домаћем тржишту	256.172.588,34	460.000.000,00	457.871.384,66	720.000.000,00	70,44	110,77	157,25
Приходи по основу текућих субвенција		358.156.964,54	358.156.964,47				
Приходи по основу условљених донација	27.955.042,25	52.160.000,00	54.373.778,28	70.000.000,00	104,24	134,20	128,74
Приходи од закупа	289.171.439,36	300.000.000,00	270.314.844,77	330.000.000,00	69,31	84,62	122,08
УКУПНО ПОСЛОВНИ ПРИХОДИ	**573.299.069,95**	**1.170.316.964,54**	**1.140.716.972,18**	**1.120.000.000,00**	**104,45**	**102,55**	**98,18**
ФИНАНСИЈСКИ ПРИХОДИ	**17.268.733,35**	**2.500.000,00**	**891.022,93**	**3.000.000,00**	**35,64**	**120,00**	**336,69**
ОСТАЛИ ПРИХОДИ	**9.444.304,81**	**10.000.000,00**	**8.328.410,06**	**2.000.000,00**	**83,28**	**20,00**	**24,01**
ПРИХОДИ ОД УСКЛАЂИВАЊА ВР.ИМОВИНЕ	**4.090.981,08**	**6.000.000,00**	**11.106.304,76**	**2.500.000,00**	**555,32**	**125,00**	**22,51**
ЕФЕКТИ ПРОМЕНЕ РАЧ.ПОЛ. И ИСПР.ГРЕШАКА ИЗ РАНИЈИХ ГОДИНА			**1.550.240,40**				
УКУПНИ ПРИХОДИ	**604.103.089,19**	**1.188.816.964,54**	**1.162.592.950,33**	**1.127.500.000,00**	**105,05**	**101,88**	**96,98**

ПЛАНИРАНИ РАСХОДИ

РАСХОДИ	РЕАЛИЗАЦИЈА ЗА 2024	ПЛАН ЗА 2025	РЕАЛИЗАЦИЈА ЗА 2025	ПЛАН ЗА 2026	ИНДЕКС		
					4/3	5/3	5/4
1	2	3	4	5	6	7	8
Трошкови осталог материјала	18.104.325,35	27.829.000,00	19.378.039,97	23.516.000,00	69,63	84,50	121,35
Трошкови горива и енергије	260.914.711,27	300.000.000,00	281.457.331,30	310.000.000,00	83,15	91,58	110,14
Трошкови резервних делова	2.102.198,38	2.669.000,00	1.817.723,38	2.530.000,00	68,11	94,79	139,19
Трошкови алата и инвентара	1.787.574,73	1.650.000,00	1.647.730,04	1.550.000,00	99,86	93,94	94,07
Трошкови зарада,наканада зарадан остали лични расходи	353.346.712,64	435.394.967,00	420.717.417,02	516.425.255,00	96,63	118,61	122,75
Трошкови транспортних услуга	1.450.597,98	1.500.000,00	1.141.075,40	1.300.000,00	76,07	86,67	113,93
Трошкови услуге одржавања	81.458.155,17	105.162.000,00	62.771.136,41	118.348.000,00	59,69	112,54	188,54
Трошкови закупа транс. средстава	1.238.483,27	1.200.000,00	1.095.600,00	1.200.000,00	91,30	100,00	109,53
Трошкови рекламе и пропаганде		200.000,00		200.000,00	0,00	100,00	
Трошкови осталих услуга	3.238.354,74	4.858.000,00	3.706.807,92	5.888.000,00	76,30	121,20	158,84
Трошкови амортизације	64.901.619,94	83.000.000,00	82.981.848,96	30.000.000,00	98,20	35,50	36,15
Трош.резервис. за накнаде и друге бенифиције запосл. - отпремнине	1.552.196,16						

Трошкови осталих дугорочних резервисања – судски спорови	1.420.000,00		2.793.108,00				
Трошкови непроизводних услуга	57.564.686,40	54.041.000,00	59.805.168,05	63.096.000,00	110,67	116,76	105,50
Трошкови репрезентације	49.401,00	300.000,00	20.240,00	300.000,00	6,75	100,00	1.482,21
Трошкови премије осигурања	10.180.126,41	10.000.000,00	10.477.757,38	10.000.000,00	104,78	100,00	95,44
Трошкови платног промета	812.913,96	800.000,00	1.019.492,40	900.000,00	127,44	112,50	88,28
Трошкови чланарина	57.500,00	600.000,00	67.000,00	600.000,00	11,17	100,00	895,52
Трошкови пореза	27.828.506,68	27.000.000,00	28.397.797,96	32.000.000,00	105,18	118,52	112,68
Трошкови доприноса	2.061.934,07	2.350.000,00	2.443.705,45	2.500.000,00	103,99	106,38	102,30
Остали нематеријални трошкови	1.465.139,40	1.850.000,00	1.047.051,94	1.850.000,00	56,60	100,00	176,69
УКУПНИ ПОСЛОВНИ РАСХОДИ	**891.535.137,55**	**1.060.403.967,00**	**982.786.031,58**	**1.122.203.255,00**	**89,31**	**101,98**	**114,19**
ФИНАНСИЈСКИ РАСХОДИ	**28.404.950,64**	**5.000.000,00**	**115.403.369,23**	**4.000.000,00**	**2.308,07**	**80,00**	**3,47**
ОСТАЛИ РАСХОДИ	**3.451.805,81**	**1.000.000,00**	**3.563.846,83**	**1.000.000,00**	**356,38**	**100,00**	**28,06**
РАСХОДИ ПО ОСНОВУ ОБЕЗ.ИМОВИНЕ КОЈА СЕ ВРЕД. ПО ФЕР ВРЕД.	**16.790.595,91**		**11.538.300,97**				
ЕФЕКТИ ПРОМЕНЕ РАЧ.ПОЛ. И ИСПР.ГРЕШАКА ИЗ РАНИЈИХ ГОДИНА	**1.563.259,98**		**143.164,97**				
УКУПНИ РАСХОДИ	**941.745.749,89**	**1.066.403.967,00**	**1.113.434.713,58**	**1.127.203.255,00**	**100,64**	**101,88**	**101,24**
ОСТВАРЕНИ ГУБИТАК	**337.642.660,70**						
ОСТВАРЕНА ДОБИТ		**122.412.997,54**	**49.158.236,75**	**296.745,00**	**19.199,96**	**115,90**	**0,60**
ОДЛОЖ.ПОРЕС. ПРИХОДИ ПЕРИОДА	592.169,16		**424.033.484,82**				
НЕТО ГУБИТАК	**337.050.491,54**						
НЕТО ДОБИТАК		**122.412.997,54**	**473.191.721,57**	**296.745,00**	**184.816,69**	**115,90**	**0,06**

ЈП "Спортски и пословни центар Војводина" Нови Сад ће се у 2026. години финансирати из сопствених извора прихода и прихода од капиталних субвенција.

Програмом инвестиционих активности за 2026. годину планира се за капиталне субвенције износ од 81.100.000,00 динара.

Приходе од продаје производа и услуга на домаћем тржишту у износу од 720.000.000,00 динара чине:

- Приходи од закупа спортског простора у износу од 640.000.000,00 динара.
- Приходи од продатих улазница у износу од 80.000.000,00 динара.

Приходе закупа у износу од 330.000.000,00 динара чине:

- Приходи закупа пословног простора у износу од 300.000.000,00 динара,
- Приходи од закупа -маркетинг у износу од 10.000.000,00 динара,
- Приходи од закупа -култура у износу од 20.000.000,00 динара.

Елементи за целовито сагледавање политике цене услуга садржани су у Одлукама о утврђивању цена услуга Јавног предузећа „Спортски и пословни центар Војводина“ Нови Сад које је Надзорни одбор Јавног предузећа „Спортски и пословни центар Војводина“ Нови Сад донео на 311. дописној седници одржаној 12. маја 2025. године, на које је сагласност дало Градско веће Града Новог Сада („Службени лист Града Новог Сада“, број 27/25) и Правилника о условима и поступку давања у закуп пословног простора у ЈП "Спортски и пословни центар Војводина" Нови Сад у ком се налазе цене закупа пословог простора. На основу политике цена која је усмерена на тржишно пословање планирају се приходи од пружених услуга и издавања пословног простора.

Трошкови за донаторство и спонзорство нису планирани.

Средства за рекламу и пропаганду су планирана у износу од 200.000 динара, а средства за репрезентацију у износу од 300.000 динара.

Списак службених возила возног парка Предузећа:

- путничка возила: „Škoda SuperB Clasic 1.8“, регистарских ознака NS 150 – NO, набављена 2005. године и „Opel Insignia Nb Ed“, регистарских ознака NS 354 - FP, набављена 2009. године ,
- теретна возила : „Zastava Skala 1.3 Poly “, регистарских ознака NS 357 – FT, набављена 2001. године, „Zastava Turbo Rival Hdpk k“, регистарских ознака NS 080 – KO, набављена 2001. године и Fiat Doblo Cargo Maxi KL, регистарских ознака NS 645 – AD, набављен 2022. године.

Путничко возило „Škoda karoq sportline plus 2.0 TDI DSG“, регистарских ознака NS875-KD је у закупу, по основу уговора бр.497/2025 од 19.11.2025. године са „Ling mobility solutions“ доо Нови Сад.

У 2026. години се планира набавка путничког возила за сопствене потребе у износу од 5.200.000,00 динара.

На позицији утрошеног материјала су трошкови материјала који су већинским делом везани за одржавање спортских објеката у предузећу. План је да се у 2026. години набави и замени дотрајали потрошни материјал на свим спортским просторима у „Спортском и пословном центру Војводина“ Нови Сад на локацији Сутјеска 2 и Спортском центру “Сајмиште“ на локацији Хајдук Вељкова 11.

Предвиђене су набавка материјала за одржавање базена, паркета за спортске дворане, средства за третирање и контролу базенске воде и разног потрошног материјала за спорт.

У преосталом износу планиран је потрошни материјал који се користи за потребе текућег пословања у оквиру свих сектора у Предузећу.

Трошкови услуга одржавања објекта и опреме су планирани у износу од 118.348.000,00 динара. На предметној позицији су предвиђени радови на замени средњенапонског постројења акумулаторског блока у Трафо станици 1 и 3, санација и реконструкција водоводних, канализационих и топловодних инсталација у инсталационом каналу, одржавање хидроизолације равног крова, радови на ватродојавном систему, радови на одржавању цевовода хладне и топле воде, радови на канализационој мрежи, радови на посртављању против паник и декоративне расвете и остали трошкови инвестиционог и текућег одржавања.

Трошкови непроизводних услуга су планирани у износу од 63.096.000,00 динара. На предметној позицији су предвиђени трошкови за ангажовање службе за физичко-техничко обезбеђење, трошкови чишћења објекта, комуналне услуге, израда идејних решења планова и елабората , пројектно техничке документације и остали трошкови непроизводних услуга.

4.4. Субвенције и остали приходи из Буџета (Прилог 6)

у динарима

Претходна година 2025					
Приход	Планирано	Пренето из буџета	Реализовано	Неутрошено	Износ неут. сред. из ран. година у односу на претходну
	1	2	3	4 (2-3)	5
Субвенције	378.156.964,54	378.156.964,54	378.156.964,47	0,07	100,00
Остали приходи из буџета	53.320.000,00	53.320 000,00	13.314.000,00	40.006.000,00	24,96
УКУПНО	**431.476.964,54**	**431.476.964,54**	**391.470.964,47**	**40.006.000,07**	**90,72**

у динарима

План за период 01.01-31.12.2026. година				
	01.01. до 31.03.	01.01. до 30.06.	01.01. до 30.09.	01.01. до 31.12.
Субвенције	51.000.000,00	93.000.000,00	107.000.000,00	81.100.000,00
Остали приходи из буџета			5.758.115,00	5.758.115,00
УКУПНО	**51.000.000,00**	**93.000.000,00**	**112.758.115,00**	**86.858.115,00**

Из Буџета Града Новог Сада за 2026. годину планирана су средства у износу од 81.100.000,00 динара, а из Буџета АП Војводине средства у износу од 5.758.115,00 динара.

4.5. Трошкови запослених (Прилог 7)

Р.бр.	Трошкови запослених	План 01.01-31.12.2025.	Реализација 01.01-31.12.2025.	План 01.01-31.03.2026.	План 01.01-30.06.2026.	План 01.01-30.09.2026.	План 01.01-31.12.2026.
1.	Маса НЕТО зарада (зарада по одбитку припадајућих пореза и доприноса на терет запосленог)	232.629.871	210.237.878	68.847.796	138.122.756	207.332.390	276.787.373
2.	Маса БРУТО 1 зарада (зарада са припадајућим порезом и доприносима на терет запосленог)	323.149.005	294.898.305	95.504.324	191.618.011	287.638.508	384.009.005
3.	Маса БРУТО 2 зарада (зарада са припадајућим порезом и доприносима на терет послодавца)	372.106.078	341.012.158	109.973.227	220.648.137	331.215.739	442.186.366
4.	Број запослених по кадровској евиденцији - УКУПНО*	186	174	185	185	185	185
4.1.	- на неодређено време	142	128	138	138	138	138
4.2.	- на одређено време	44	46	47	47	47	47
5	Накнаде по уговору о делу	300.000	246.914	300.000	300.000	300.000	300.000
6	Број прималаца накнаде по уговору о делу*	1	1	1	1	1	1
7	Накнаде по ауторским уговорима						
8	Број прималаца накнаде по ауторским уговорима*						
9	Накнаде по уговору о привременим и повременим пословима	30.000.000	45.439.814	10.000.000	20.000.000	30.000.000	40.000.000
10	Број прималаца накнаде по уговору о привременим и повременим пословима*	40	51	50	50	50	50
11	Накнаде физичким лицима по основу осталих уговора						
12	Број прималаца накнаде по основу осталих уговора*						
13	Накнаде члановима скупштине						
14	Број чланова скупштине*						
15	Накнаде члановима надзорног одбора	1.388.889	1.388.889	347.222	694.445	1.041.667	1.388.889
16	Број чланова надзорног одбора*	3	3	3	3	3	3
17	Накнаде члановима Комисије за ревизију						
18	Број чланова Комисије за ревизију*						
19	Превоз запослених на посао и са посла	7.500.000	7.545.061	1.750.000	3.700.000	5.600.000	7.500.000
20	Дневнице на службеном путу	200.000	152.817	50.000	100.000	150.000	200.000
21	Накнаде трошкова на службеном путу						
22	Отпремнина за одлазак у пензију	6.500.000	3.915.334	1.000.000	2.500.000	4.500.000	5.000.000
23	Број прималаца отпремнине	15	8	3	6	10	11

24	Јубиларне награде	7.550.000	6.512.230	4.700.000	7.600.000	8.300.000	17.200.000
25	Број прималаца јубиларних награда	20	25	17	22	24	49
26	Смештај и исхрана на терену						
27	Помоћ радницима и породици радника	8.650.000	9.127.344	8.125.000	8.300.000	8.475.000	8.650.000
28	Стипендије						
29	Остале накнаде трошкова запосленима и осталим физичким лицима	1.200.000	1.007.200	1.050.000	1.100.000	1.150.000	1.200.000
30	Трошкови стручног усавршавања запослених	350.000	814.776	85.000	550.000	550.000	550.000

Споразумом о продужењу рока важења Посебног колективног уговора за јавна комунална предузећа и друга јавна предузећа Града Новог Сада („Службени лист Града Новог Сада", број 7/25), који се примењује од 25. марта 2025. године, са роком примене од три године, као и Колективног уговора за ЈП „Спортски и пословни центар Војводина " Нови Сад. који се примењује од 04.08.2025. године, такође са роком примене од три године основна зарада запосленог утврђује се на основу услова утврђених Правилником, потребних за рад на пословима за које је запослени закључио Уговор о раду и времена проведеног на раду, при чему се радни учинак запосленог утврђује на основу норматива и стандарда или оцене резултата рада, у складу са критеријумима утврђеним Колективним уговором код послодавца,а елементи за обрачун и исплату основне зараде су: вредност радног часа, коефицијенти посла и време проведено на раду, утврђени овим колективним уговором. односно колективним уговором код послодавца и уговором о раду.

Такође, према наведеним колективним уговорима вредност радног часа без пореза и доприноса (нето износ) утврђује у висини минималне цене рада по радном часу (нето износ) утврђене Одлуком Социјално-економског савета Републике Србије или Одлуком Владе Републике Србије.

Маса средстава за исплату зарада за 2026. годину је планирана на основу смерница Владе РС о изради Програма пословања за 2026. годину. Основна зарада запослених је планирана процентуалним повећањем минималне цене рада у односу на основну зараду запослених у 2025. години.

Измена на позицији исплате јубиларних награда у износу од 7.200.000,00 динара представља готовину исплаћену у 2026. године за обавезе које су у складу са рачуноводственим прописима укалкулисане и евидентиране као трошак у Билансу успеха за 2025.годину.

4. Поглавље **„8. ПЛАНИРАНЕ НАБАВКЕ"** мења се и гласи:

„8. ПЛАНИРАНЕ НАБАВКЕ

8.1. Планирана финансијска средства за набавку добара, радова и услуга за 2026.годину (Прилог 15)

Редни број	ПОЗИЦИЈА	Реализација у 2025 години	План 01.01-31.03. 2026	План 01.01-30.06. 2026	План 01.01-30.09. 2026	План 01.01-31.12. 2026
	Добра					
1.	Нејодирана со	1.108	300	600	900	1.500
2.	Рачунарска опрема	1.999	250	500	750	999
3.	Средства за третирање и контролу базенске воде	1.804	500	1.000	1.500	2.500
4.	Потрошни материјал за возила	93	25	50	75	120
5.	Папирна галантерија за аутомате	945	250	500	750	999
6.	Потрошни материјал за службу ЗОП	0	15	30	45	50
7.	Опрема и делови опреме за ЗОП	0	15	30	45	50

8.	Терморолне за штампање улазница	161	50	100	150	200
9.	Материјал за дизајнирање	0	50	75	100	150
10.	Табле упозорења и обавештења	0	50	75	100	150
11.	Тонери за штампаче	341	50	100	150	250
12.	Резервни делови за базен	0	15	5	5	10
13.	Делови за филтерско постројење	270	75	150	435	600
14.	Активни угаљ	0	50	100	150	180
15.	Преливне решетке за базене	0	15	30	45	50
16.	Материјал за одржавање базена	0	25	50	75	100
17.	Ситан инвентар и алат	525	150	300	450	600
18.	Уља и мазива	113	100	200	250	300
19.	Гуме за возила	0	25	50	75	100
20.	Со за путеве	0	25	25	25	25
21.	Материјал за одржавање КГХ система	113	50	100	150	200
22.	Хемијска средства за свакодневно одржавање хигиј у објекту	524	250	500	750	999
23.	Расвета за спортска борилишта	989	250	500	750	999
24.	Расветна тела	799	250	500	750	999
25.	Електроматеријал	204	150	300	400	500
26.	Резервни делоови за радио станице	0	0	10	10	20
27.	Опрема за спорт	637	200	400	600	800
28.	Штампани материјал	856	250	500	750	999
29.	Потрошни материјал за одржавање хигијене у објекту	1.075	250	500	750	999
30.	Електронске компоненте	19	0	10	10	20
31.	Вентили засуни	0	15	30	45	50
32.	ТНГ (у боцама)	517	150	300	400	500
33.	Електромотори и пумпе	314	0	0	0	0
34.	Земља за биљке, средства за негу, заштиту и узгој биљака	5	50	100	150	200
35.	Новогодишњи пакетићи	1.150	250	500	750	999
36.	Гардеробни ормари	0	0	8	8	18
37.	Паркет за спортске дворане	0	15	30	45	50
38.	Резервни делови за столице	0	15	30	45	30
39.	Специјална средства за одржавање хигиј у објекту	1.219	250	500	750	999
40.	Канцеларијски материјал	473	150	300	400	500
41.	Фотокопир папир	246	50	100	150	250
42.	Горива	1.752	500	100	1.500	2.000
43.	Сумпорна киселина	1.119	300	600	900	1.500
44.	Електрична енергија	149.361	30.000	60.000	90.000	120.000
45.	Фреон	3.285	2.500	2.500	2.500	2.500
46.	Мембрана за хидроизолацију кровних површина	0	0	0	0	0
47.	Софтвер за контролу приступа и наплату улазница	998	0	0	0	0
48.	Малчер за зглобни трактор	0	0	0	0	0
49.	Преносни дефибрилатор	0	150	50	50	50
50.	Подлога за трим стазу	0	0	100	100	100
51.	Опрема за озвучење простора	0	50	100	250	300
52.	Ручни електровибрушкар	0	0	0	0	0
53.	Остали резервни делови	18	0	47	100	150
54.	Сушачи за руке	0	0	0	0	0
55.	Перач под притиском	0	0	200	200	200
56.	Заштитна подлога за паркет	0	250	500	750	999
57.	Усисивачи	97	0	100	100	100
58.	Резервни делови за куглану	457	150	300	400	760
59.	Резервни делови за спортску опрему	0	50	100	150	50
60.	Потрошни материјал за спорт	991	250	500	750	999
61.	Резервни делови за телескопске трибине	0	15	30	45	20
62.	Потрошни материјал за дрегер	0	0	10	10	10
63.	Санитетски материјал	154	50	100	150	200
64.	Потрошни материјал за БЗР	11	10	20	30	30
65.	Делови за машине за одржавање хигијене	213	100	200	250	250
66.	Резервни делови за климатизацију и расхладно постројење	0	50	40	40	20
67.	Клима уређаји	331	100	200	300	750

68.	Етилен гликол	375	100	100	300	350
69.	Системски цилиндри са кључевима	32	10	20	30	30
70.	Циркулациона пумпа за воду	0	0	0	100	100
71.	Грађевински материјал	176	150	300	400	500
72.	Материјал за водовод и грејање	98	100	100	300	300
73.	Материјал за санитарне чворове	199	100	100	300	300
74.	Технички гасови	6	10	20	30	30
75.	Црна и обојена металургија	26	40	80	120	150
76.	Окови и метална галантерија	92	30	50	75	100
77.	Молерско-фарбарски материјал	120	40	80	120	150
78.	Потрошни материјал за сектор технике	606	250	500	750	999
79.	Контејнери за сону киселину	0	0	50	50	50
80.	Ручни и превозни ватрогасни апарати	199	50	50	100	100
81.	Столице за спортске просторе	396	0	250	250	500
82.	Материјал за тапацирање	0	0	10	10	10
83.	Седишта за трибине	0	0	50	50	20
84.	Намештај	81	0	100	200	200
85.	Отираче за улазе и ветробране	919	0	300	300	300
86.	Жардињере за холове	0	0	0	100	100
87.	Материјал за декорацију објекта	0	0	0	0	300
88.	Режијски материјал	0	0	10	10	10
89.	Бела техника	28	50	50	100	150
90.	Софтвери	55	250	500	750	999
91.	Резервни делови за рачунаре и рачунарску опрему	700	150	400	400	600
92.	Телекомуникациона опрема	16	150	300	400	450
93.	Потрошни материјал за радио станице	0	0	10	10	10
94.	Радио станице	0	0	50	50	50
95.	Аудио и видео материјал	0	0	50	50	50
96.	Аудио визуелна опрема	389	0	500	500	600
97.	Самостојећи и зидни хидрантски ормани са и без опреме	0	0	50	50	50
98.	Биометријске браве са читачем	0	0	50	50	50
99.	Набавка и инсталација софтвера за електронску писарницу и архиву	3.980	0	0	0	0
100.	Радна и заштитна одећа, обућа и опрема	794	200	400	600	800
101.	Натријум хипохлорит	1.347	500	1.250	2.000	2.500
102.	Платформа за спуштање особа са инвалидитетом у базен	0	0	0	0	0
103.	Електромотори	0	250	500	750	599
104.	Пумпе	0	250	500	750	999
105.	Ватрогасна централа за дојаву пожара СЦ сајмиште Куглана	0	0	999	999	999
106.	Набавка и испорука новог возила за одржавање и равнање леда – ролба	0	0	19.000	19.000	19.000
107.	Набавка и инсталација софтвера за пословање рачуноводства, набавке и складишта, пословни простор , културу и маркетинг	0	0	4.000	4.000	4.000
108.	Набавка путничког возила за сопствене потребе	0	0	5.200	5.200	5.200
109.	Косилица за траву	0		0	500	500
110.	Набавка система вештачке интелигенције за превенцију дављења и унапређење безбедности на базенима	0	0	0	4.800	4.800
	Укупно добра:	**185.920**	**41.835**	**110.964**	**156.867**	**197.057**
	Услуге					
1.	Годишњи прегледи и испитивање ватродојавног система	694	250	500	750	999
2.	Мерење буке	60	0	0	50	50
3.	Мерење емисије загађујућих материја	0	0	0	20	20
4.	Услуга складиштења опасних материја	0	0	0	20	20
5.	Израда путоказних табли и изложбених паноа	0	50	100	150	200
6.	Одржавање спортских семафора	0	50	100	150	200
7.	Сервис електронских мета	342	0	50	50	50
8.	Сервис и одржавање ватродојавног система	780	250	500	650	899
9.	Одржавање и поправка спортских справа	0	50	100	150	200
10.	Реперација столица за спортске просторе	0	0	10	10	10

11.	Услуга дубинског прања тепиха и тапацираног намештаја	0	0	10	10	10
12.	Услуге репарације намештаја	0	0	10	10	10
13.	Сервис и одржавање лифтова	405	250	500	750	950
14.	Сервис и одржавање аутоматских врата	0	50	100	150	250
15.	Сервис покретних рампи и одржавање	71	50	100	150	250
16.	Сервис и одржавање покретних степеница	43	100	250	350	450
17.	Репарација гардеробних ормана	0	0	10	10	10
18.	Сервисирање апарата за гашење пожара	632	200	400	600	700
19.	Испитивање хидраната за гашење пожара	267	50	150	250	300
20.	Испитивање и сервис стационарног аутоматског система за гашење пожара халоном	110	50	100	150	150
21.	Израда пројектно-техничке и инвестиционе документације	500	3.000	3.000	3.000	3.000
22.	Услуге хемијског чишћења	0	10	10	20	20
23.	Услуга израде кључева	46	10	30	40	50
24.	Фирмописачке услуге	7	10	30	40	50
25.	Израда застава	0	50	0	10	10
26.	Израда фото документације	195	50	100	150	200
27.	Стручна литература	392	100	200	300	400
28.	Рефиловање тонера	99	25	50	75	100
29.	Испитивање громобранске инсталације	38	0	100	110	110
30.	Анализа квалитета отпадних вода	0	20	40	50	60
31.	Мерење нивоа радиоактивног зрачења јонизационих детектора дима	0	10	20	30	30
32.	Испитивање изолационих апарата са евентуалном заменом делова	30	25	25	50	50
33.	Замена дотрајалих хидрантских ормарића у објекту	0	10	20	30	30
34.	Поправка опреме за службу ЗОП	0	10	20	30	30
35.	Испитивање микроклиматских услова рада, осветљења, хемијских и биолошких штетности, буке и вибрација у радним просторима	0	0	10	10	10
36.	Постављање и повезивање индикатора јављача пожара	0	0	10	10	20
37.	Замена ручних јављача пожара	0	10	20	30	30
38.	Услуге сервиса уређаја за коси и вертикални транспорт	40	150	250	350	500
39.	Периодични лекарски прегледи	137	50	100	150	200
40.	Годишњи преглед уређаја за хоризонтални и вертикални транспорт	87	0	150	150	150
41.	Услуге уградње и одржавања клима уређаја	518	200	400	600	999
42.	Годишњи преглед електричних инсталација	324	100	200	300	550
43.	Одржавање електромотора и пумпи	671	150	300	450	750
44.	Металостругарске услуге	148	50	100	150	200
45.	Испитивање сигурносних вентила	0	10	25	35	310
46.	Одржавање крупне и ситне механизације	105	50	100	150	150
47.	Одржавање машина на акумулаторе	48	50	100	150	150
48.	Одржавање машина на електрични погон	30	50	100	150	150
49.	Одржавање хидромашинског постројења	0	100	250	350	500
50.	Вулканизерске услуге	27	10	20	35	50
51.	Прање возила	96	25	50	75	100
52.	Регистрација возила	39	50	100	100	100
53.	Уклањање и транспорт отпада у предузећу	28	50	100	250	250
54.	Услуге превоза	110	25	50	175	220
55.	Услуге вештачења	0	100	250	350	500
56.	Услуге ревизије	340	0	0	350	350
57.	Услуге ангажовања лица по уговору о делу	160	150	150	300	300
58.	Одржавање возног парка	169	50	100	150	250
59.	Ревизија трафо станица Спенс и Сајмиште	656	300	300	300	99
60.	Одржавање трафо станица	0	200	400	600	600
61.	Испитивање електроизолационих средстава заштите у трафо станицама	39	25	50	75	100
62.	Услуге геодетског снимања	95	25	25	400	400
63.	Контрола стања ПП клапни	300	100	200	350	350
64.	Поправка и замена неисправних ПП клапни	500	150	150	300	300

65.	Услуге дефектаже	8	0	50	50	50
66.	Сервис и одржавање радио станица	0	25	50	75	70
67.	Одржавање опреме за озвучење	0	0	50	50	50
68.	Баждарење мерних инструмената	5	0	30	30	30
69.	Сервис и одржавање биротехничке опреме	58	25	50	75	100
70.	Услуге стручног усавршавања и лиценцирања радника	728	100	400	450	550
71.	Одржавање софтвера за рачуноводство	275	75	150	225	300
72.	Услуга одржавања домена и хостинга	40	0	0	50	50
73.	Услуга одржавања сајта	0	0	0	50	50
74.	Услуге интернета	0	0	0	50	50
75.	Одржавање рачунарске мреже, опреме и софтвера	96	35	70	420	750
76.	Одржавање телекомуникационе опреме и система	0	25	50	75	100
77.	Испитивање материјала, опреме за рад	294	25	50	75	100
78.	Испитивање ВН развода и НН развода	35	0	0	50	50
79.	Водоинсталатерске услуге	30	25	50	75	100
80.	Огласи у дневној штампи	9	10	25	35	50
81.	Непроизводне услуге	990	250	600	650	899
82.	Хумано решавање голубова у објекту путем растеривања у складу са Законом	140	50	100	150	200
83.	Испитивање здравствене исправности воде на отвореним и затвореним базенима	2.288	750	1.500	2.250	3.000
84.	Ангажовање службе ФТО	15.402	3.000	7.000	11.000	14.990
85.	Услуга постављања и лепљења спортског пода	0	0	0	50	50
86.	Услуга фиксне телефоније	669	250	500	650	879
87.	Услуга рекламе и пропаганде	200	50	100	150	200
88.	Услуга заваривања	0	50	100	150	200
89.	Лиценцирање правног лица (служба ФТО)	0	120	120	120	120
90.	Услуга одржавање зелених површина	998	0	700	700	700
91.	Техничко одржавање система техничке заштите и видео мониторинга	254	150	300	400	500
92.	Поправка паркета	0	25	50	75	100
93.	Одржавање система контроле приступа и наплате карага	328	250	500	750	999
94.	Замена и одржавање стаклених површина	1.223	250	500	750	999
95.	Испитивање ватрогасних апаратана хладни водени притисак	0	0	0	0	0
96.	Услуга дезинсекције и дератизације	990	250	500	750	999
97.	Услуга дезинфекције	980	250	500	750	999
98.	Сервирирање ролбе	366	25	50	75	100
99.	Услуге крана	66	10	20	30	50
100.	Сервис компресора расхладног постројења	0	50	100	150	250
101.	Геомеханичка испитивања	0	15	30	50	50
102.	Годишњи преглед унутрашње гасне инсталације	378	250	250	500	500
103.	Репрезентација	17	75	150	225	300
104.	Услуга стручног надзора и координатора за безбедност и заштиту на раду	400	0	1.500	1.500	3.000
105.	Услуге чишћења	10.047	2.500	5.000	7.000	10.000
106.	Осигурање имовине, возила и лица	10.478	2.500	5.000	7.000	10.000
107.	Услуга студентских и омладинских задруга	41.837	10.000	20.000	30.000	40.000
108.	Ажурирање акта процене ризика заштите лица,имовине и пословања ЈП СПЦ Војводина	400	0	0	0	0
109.	Услуга чишћења стаклених површина	0	25	50	75	100
110.	Услуга варења мембране за хидроизолацију крова	0	0	0	0	0
111.	Сервис и одржавање система за припрему леда	0	75	150	225	300
112.	Годишња контрола исправности система за припрему леда	0	0	300	300	300
113.	Обука радника из области безбедности и заштите на раду	375	0	0	50	50
114.	Израда правне документације за безбедност и заштиту на раду	842	0	0	0	0
115.	Израда акта о процени ризика на базенима	999	0	0	0	0
116.	Сервис хлорогена	497	250	500	750	999
117.	Услуга уградње активног угља	0	0	10	10	10
118.	Услуга одржавања спољњег степеништа	1.040	250	500	750	999

119.	Услуга уклањања графита	0	250	500	750	999
120.	Услуга закупа опреме за саобраћај	910	250	500	750	999
121.	Испитивање боца халона на хладни водени притисак	0	50	100	150	200
122.	Годишњи преглед постројења за припрему базенске воде	0	100	100	200	200
123.	Процена угрожености и План заштите од катастрофа	0	0	120	120	120
124.	Сервис и одржавање дизел агрегата	0	250	500	630	379
125.	Сервис система КГХ на СЦ Базени Футог	0	150	420	570	999
126.	Сервис и одржавање гасних инсталација	0	200	400	600	700
127.	Услуга одржавања заливног система	0	150	300	450	362
128.	Услуга израде Плана евакуације	0	0	100	100	100
129.	Услуга израде Правила заштите од пожара	0	150	150	150	150
130.	Услуга израде Програма заштите од пожара	0	150	150	150	150
131.	Услуга мобилне телефоније	0	750	1.500	2.250	3.000
	Укупно услуге:	**104.070**	**31.475**	**63.240**	**91.950**	**122.156**
	Радови					
1.	Радови на постављању видео надзора	75	0	0	100	100
2.	Радови на текућем одржавању машинских инсталација	1.265	500	100	1.500	2.999
3.	Радови на санацији степеништа на објекту стрељане	0	0	0	0	0
4.	Остали грађевински радови	2.927	500	1.500	2.500	2.990
5.	Хаварије	2.953	500	1.500	2.500	2.990
6.	Каменорезачки радови у објекту	550	250	500	750	1.000
7.	Столарски радови у објекту	998	250	500	750	1.000
8.	Радови на текућем одржавању вентилационог система затворених базена	2.999	0	0	0	0
9.	Лимарски радови у објекту	1.999	1.000	1.500	2.000	2.000
10.	Радови на одржавању трафо станица	0	0	0	0	500
11.	Радови на одржавању ВН развода и НН развода	0	0	0	50	50
12.	Радови на водоводној мрежи	0	500	1.500	2.500	2.990
13.	Радови на канализационој мрежи	0	500	1.500	2.500	2.990
14.	Радови на одржавању цевовода хладне и топле воде	1.010	500	1.590	2.990	2.990
15.	Радови на сервису вентила топле и хладне воде	0	100	1.200	1.350	1.450
16.	Радови на текућем одржавању ограде клизалишта леденс дворане	0	100	250	400	500
17.	Молерско фарбарски радови	650	250	1.000	1.250	1.500
18.	Радови на текућем одржавању фекалне и атмосферске канализације	63	500	1.500	2.500	2.999
19.	Радови на постављању система за контролу приступа	2.993	500	1.500	2.500	2.999
20.	Радови на замени јарбола за заставе	0	0	0	0	0
21.	Санација и реконструкција водоводних, канализационих и топловодних инсталација у инсталационом каналу	29.852	0	0	0	0
22.	Радови на замени средњенапонског постројења акумулаторског блока у трафо станици 1 и 3	21.894	0	0	0	0
23.	Радови на цевном разводу преливних канала плаже отворених базена и израда вентилационог система	1.999	0	0	0	0
24.	Радови на замени разводних ормана	0	0	1.000	1.000	1.000
25.	Радови на инвестиционом одржавању металне и армиранобетонске ограде објекта ЈП СПЦ Војводина	0	0	0	0	0
26.	Радови на уређењу паркинга СЦ Сајмиште	2.953	0	0	0	0
27.	Радови на постављању магнетних привлакача врат	0	0	0	0	0
28.	Санација плаже отвореног базена ЈП СПЦ Војводина	2.424	0	2.990	2.990	2.990
29.	Радови на ватродојавном систему	136	500	1.000	1.500	2.000
30.	Радови на текућем одржавању расвете	2.986	500	1.500	2.500	2.990
31.	Радови на санацији хидроизолације крова	2.875	0	0	0	0
32.	Санација и партерно уређење СЦ Сајмиште	39.847	0	0	0	0
33.	Замена столица на постојећим трибинама мале дворане објекта	11.095	0	0	0	0
34.	Радови на постављању панелне ограде на СЦ "Базени Футог"	2.990	0	0	0	0
35.	Радови на постављању заштитних стубова око комплекса спортских терена СЦ "Сајмиште"	0	0	0	0	0
36.	Радови на одржавању кровног покривача	0	0	50	50	1.000
37.	Радови на одржавању система покретних мостова и завеса	0	2.000	2.000	2.000	550

38.	Радови на ремонту клима комора	0	0	1.000	1.000	1.000
39.	Радови на постављању противпаник и декоративне расвете	0	0	2.990	2.990	2.000
40.	Радови на санацији расхладне куле	0	2.990	2.990	2.990	2.999
41.	Радови на изради справарнице за спортску опрему	0	0	2.990	2.990	2.999
42.	Радови на изради сегментних улазних врата	0	2.990	2.990	2.990	2.999
43.	Адаптација система хлађења дела објекта СПЦ Војводина	0	0	0	37.000	37.000
44.	Замена система аутоматике и електронике куглане СЦ Сајмиште	0	0	5.000	5.000	5.000
45.	Одржавање хидроизолације равног крова	0	0	14.000	14.000	14.000
	Укупно радови:	**137.533**	**14.930**	**56.140**	**105.140**	**110.574**
	УКУПНО = ДОБРА + УСЛУГЕ + РАДОВИ	**427.523**	**88.240**	**230.344**	**353.957**	**429.787**

У табели „Планирана финансијска средстава за набавку добара, радова и услуга за обављање делатности“ дат је детаљан приказ ових средстава. У 2026. години за набавку добара планира се 197.057 хиљада динара, за услуге 122.156 хиљада динара и за радове 110.574 хиљада динара.

У структури добара највеће учешће има набавка електричне енергије и износи 120.000 хиљада динара. Код услуга највеће учешће имају услуге ангажовања службе за ФТО у износу од 14.990 хиљада динара, услуге студентских задруга у износу од 40.000 хиљада динара и услуге осигурања имовине, возила и лица у износу од 10.000 хиљада динара.

У 2026. години се планира набавка путничког возила за сопствене потребе у износу од 5.200.000,00 динара, због дотрајалости возног парка.

“

5. Поглавље **„9. ПЛАН ИНВЕСТИЦИЈА“** мења се и гласи:

„9. ПЛАН ИНВЕСТИЦИЈА

9.1. План инвестиција у 2026. години (Прилог 16)

у 000 динара

Редни број	Назив инвестиције	Година почетка финансирања пројекта	Година завршетка финансирања пројекта	Укупна вредност пројекта	Реализовано закључно са 31.12.2025 године	Структура финансирања	Износ према извору финансирања	План 2026. година				План 2027. година	План 2028. година
								План 01.01-31.03.2026	План 01.01-30.06.2026	План 01.01-30.09.2026	План 01.01-31.12.2026		
1	Санација и реконструкција: водоводних , канализационих и топловодних инсталација у инсталационом каналу	2025	2027	90.000	10.000	Средства буџета	90.000	20.000	20.000	20.000	20.000	60.000	
2	Радови на замени хидроизолације равног крова на делу објекта СПЦ Војводина, велика дворана,ледена дворана и стонотениска дворана	2026	2027	40.000		Средства буџета	40.000			14.000	14.000	26.000	
3	Адаптација система хлађења дела објекта СПЦ Војводина	2026	2027	37.000		Средства буџета	37.000				11.100	25.900	
4	Замена средње напонског постројења и акумулаторског блока у ТС 1 и 3	2025	2026	22.000	10.000	Средства буџета	22.000	12.000	12.000	12.000	12.000		
5	Замена система аутоматике и електронике куглане СЦ Сајмиште	2026	2026	5.000		Средства буџета	5.000		5.000	5.000	5.000		
6	Набавка и испорука новог возила за одржавање и равнање леда-ролба	2026	2026	19.000		Средства буџета	19.000	19.000	19.000	19.000	19.000		

7	Опрема за обављање делатности	2026	2026	9.413		Сопствена средства	9.413	2.350	4.700	7.048	9.413		
8	Опрема за превоз	2026	2026	5.200		Сопствена средства	5.200		5.200	5.200	5.200		
9	Нематеријална имовина	2026	2026	5.049		Сопствена средства	5.049	1.250	2.500	3.750	5.049		
10	Набавка система вештачке интелигенције за превенцију дављења и унапређење безбедности на базенима	2026	2026	5760		Средства буџета	5.758			5.758	5.758		
						Сопствена средства	2			2	2		
Укупно инвестиције				238.422	20.000		238.422	54.600	68.400	91.758	106.522	111.900	

Из Буџета Града Новог Сада за 2026. годину планирана су средства у износу од 81.100.000,00 динара, а из Буџета АП Војводине средства у износу од 5.758.115,00 динара.

Средства у износу од 20.000.000,00 динара намењена су за санацију и реконструкцију дела водоводних, канализационих и топловодних инсталација у инсталационом каналу у објекту "Б" и објекту "Ц".У оквиру ове фазе пројекта реконструкције и санације, предвиђена је замена дела инсталација водовода, фекалне канализације, атмосферске канализације и топловода у објекту "Б" и објекту "Ц" ЈП „Спортски и пословни центар Војводина“ Нови Сад. Планирани радови у овој фази реконструкције подразумевају: припремне радове и набавку опреме и материјала, демонтажу постојећих инсталација и цевних носача, санацију армирано-бетонског инсталационог канала, фиксирање нових носача и монтажу нових цеви за водовод, канализацију и топловод са свим фитинзима и осталим спојним материјалом. Предвиђено је да се постојеће инсталације и цеви замене новим, изграђеним од најквалитетнијих и еколошки прихватљивих материјала. Како пројекат изискује значајна финансијска средства, реконструкцији се приступа фазно и у складу са финансијским могућностима, те се планирани радови у објекту, започети у пословној 2025.години, настављају и у 2026.години.

Средства у износу од 14.000.000,00 динара намењена су за одржавање хидроизолације равног крова.У објекту ЈП „Спортски и пословни центар Војводина“ Нови Сад се одржавају бројна домаћа и међународна такмичења и турнири. Због испуњавања најоштријих критеријума за организацију истих, неопходно је инвестирање у објекат. Део постојеће кровне конструкције има оштећења на хидроизолацији и у том смислу постоје процуривања крова, долази до значајног оштећења паркета и остале опреме у објекту. Неопходно је иста санирати, односно заменити оштећену хидроизолацију и развод сливника за одвођење атмосферских вода са крова. Планирани радови подразумевају демонтажу постојеће хидроизолације и дотрајалих ПВЦ цеви, монтажу нове хидроизолације и цевног развода за одвод атмосферских вода.

Средства у износу од 11.100.000,00 динара намењена су за адаптацију система хлађења дела објекта СПЦ Војводина. Постојећи систем за хлађење објекта ЈП „Спортски и пословни центар Војводина“ Нови Сад није функционалан јер није у могућности да при већим температурама обезбеди комфорне услове за обављање тренажног или такмичарског процеса у великој и малој сали. Набавком новог расхладног чилера ледене дворане, остварила би се могућност коришћења чилера за потребе хлађења дела објекта у периоду кад ледена дворана није у функцији.Реализацијом пројекта би било омогућено боље хлађење дела спортских простора. Како планирани радови не могу бити окончани у овој години јер је тендер расписан у септембру, уговор за извођење радова ће бити двогодишњи.

Средства у износу од 12.000.000,00 динара намењена су замени средње напонског постројења и акумулаторског блока у ТС 1 и 3. Постојеће трафо станице су у функцији више од 40 година непрестаног рада и неопходан је комплетан ремонт и уградња нових делова на свим виталним деоницама. Трафостанице се налазе у објекту ЈП „Спортски и пословни центар Војводина“ Нови Сад. Како то изискује значајна финансијска средства и потребу да

објекат има континуирано снабдевање електричном енергијом, реконструкцији се приступа фазно тако да се пројекат Средњенапонског постројења трафостаница бр.1 и 3, у објекту се наставља и у 2026.години. Реализацијом пројекта ће бити омогућено стабилно напајање електричном енергијом блокова А и Б, објекта ЈП „Спортски и пословни центар Војводина" Нови Сад.

Средства у износу од 5.000.000,00 динара намењена су замени система аутоматике и електронике куглане СЦ Сајмиште. Постојећи системи аутоматике, електронике, управљања и видео дисплеја куглане СЦ „Сајмиште" нису више поуздани и склони су великом броју кварова, што за резултат има отказивање најављених и прекиде постојећих такмичења. Неопходна је набавка нових система усклађених са важећим стандардима за куглашке спортове.

Средства у износу од 19.000.000,00 динара намењена су за набавку и испоруку новог возила за одржавање и равнање леда – ролбе. Постојеће возило за одржавање и равнање леда - ролба је технички неисправно и истекао му је пројектовани животни век. Неопходна је набавка новог возила. Ово посебно има значај када се зна да је током 2025. године инсталиран нови чилер за прављење леда и продужетак сезоне спортова на леду.

Средства у износу од 5.760.000.000,00 динара са ПДВ-ом намењена су за набавку система вештачке интелигенције за превенцију дављења и унапређење безбедности на базенима. Предвиђени радови обухватају постављање носача и монтажних елемената, уградњу камера. извођење потребних електро и мрежних прикључака, повезивање мрежне и комуникационе опреме, постављање уређаја за локалну обраду видео-сигнала, као и конфигурацију и интеграцију свих компоненти у јединствен функционалан систем.

План инвестиција Ј.П. "Спортски и пословни центар Војводина"Нови Сад

Број позиције	ИНВЕСТИЦИОНА АКТИВНОСТ	Капиталне субвенције из Буџета Града Новог Сада за 2026. годину
I	**ГРАЂЕВИНСКО МАШИНСКИ РАДОВИ**	
1.1.	Санација и реконструкција: водоводних, канализационих и топловодних инсталација у инсталационом каналу	20.000.000,00
1.2.	Радови на замени хидроизолације равног крова на делу објекта СПЦ Војводина, велика дворана,ледена дворана и стонотениска дворана	14.000.000,00
1.3.	Адаптација система хлађења дела објекта СПЦ Војводина	11.100.000,00
1.4.	Замена средње напонског постројења и акумулаторског блока у ТС 1 и 3	12.000.000,00
1.5.	Замена система аутоматике и електронике куглане СЦ Сајмиште	5.000.000,00
II	**ДОБРА**	
2.1.	Набавка и испорука новог возила за одржавање и равнање леда-ролба	19.000.00,000
	УКУПНО I+II:	**81.100.000,00**

III	Текуће инвестиције	Сопствена средства
3.1.	Опрема за обављање делатности	9.415.000,00
3.2	Опрема за превоз	5.200.000,00
3.3	Нематеријална имовина	5.049.000,00
	УКУПНО III:	**19.664.000,00**

"

6. Овај Програм се доставља Скупштини Града Новог Сада ради давања сагласности.

ЈП "Спортски и пословни центар Војводина" Нови Сад
Председник Надзорног одбора

Предраг Бобић

Доставити:
1. Архиви ЈП "Спортски и пословни центар Војводина"
2. Скупштини Града Новог Сада
3. Кабинету градоначелника
4. Управи за спорт

ПРЕГЛЕД ОДРЕДАБА

ПРОГРАМА ПОСЛОВАЊА ЈАВНОГ ПРЕДУЗЕЋА „СПОРТСКИ И ПОСЛОВНИ ЦЕНТАР ВОЈВОДИНА“ ЗА 2026 ГОДИНУ КОЈЕ СЕ МЕЊАЈУ

1.2. Организациона шема

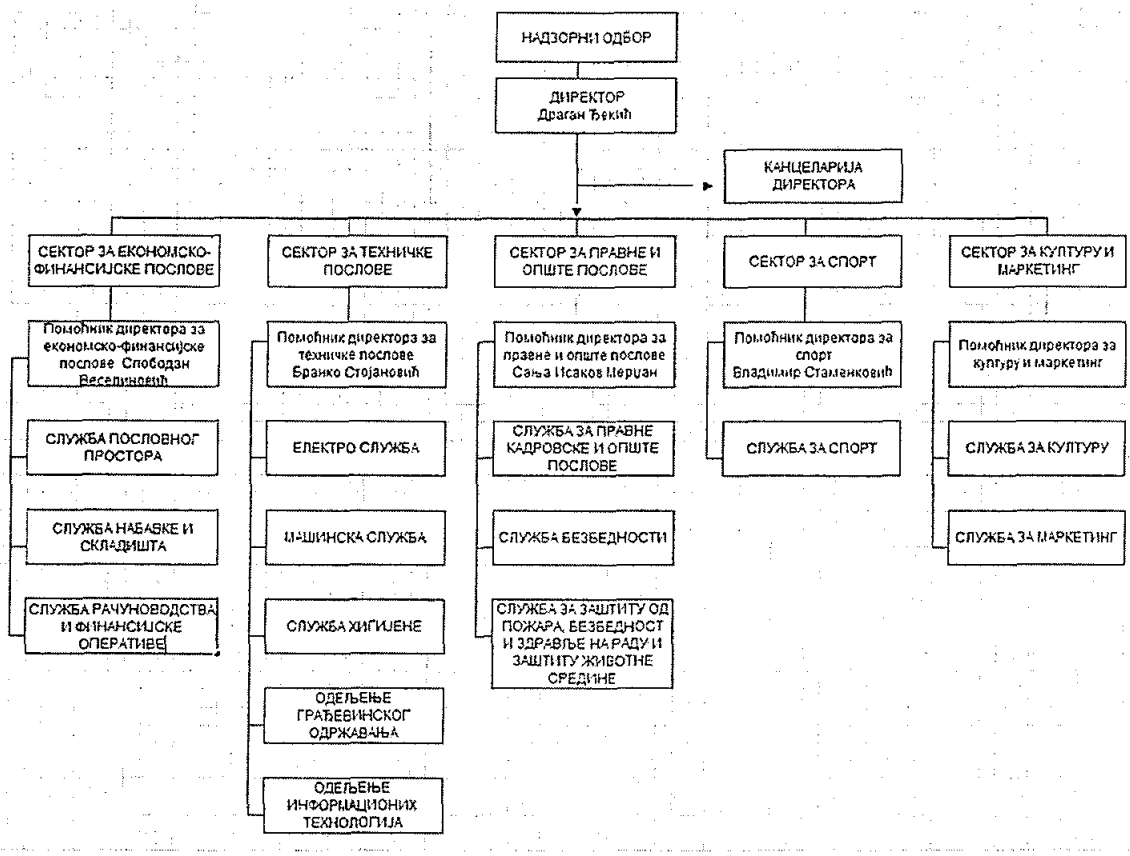

Председник Надзорног одбора:
- Миломир Цвијовић; бр.решења 020-15/2025-155-I од 16.06.2025.год.

Чланови Надзорног одбора :
- Јелена Граовац; бр.решења 020-15/2025-155-I од 16.06.2025.год.
- Бранко Стојановић; бр.решења 022-1/2024-21-I од 05.03.2024.год.

Директор:
- Драган Ђекић; бр.решења 65-1/2025-211-I од 17.06. 2025.год

3.4. Приказ планираних и реализованих индикатора пословања (Прилог 4)

у 000 динара

		2023. година	2024. година	2025. година	2026. година
Укупни капитал	План	5.527.901	5.408.105	6.942.920	97.645
	Реализација	5.407.959	5.070.908	97.348	-
	% одступања реализације од плана	-2%	-6%	-99%	-
% одступања реализације у односу на реализацију претходне године		0%	-6%	-98%	0%
Укупна имовина	План	7.299.699	7.434.978	9.102.192	1.435.772
	Реализација	7.280.996	7.373.833	1.387.308	-
	% одступања реализације од плана	-0%	-1%	-85%	-
% одступања реализације у односу на реализацију претходне године		0%	+1%	-81%	+3%
Пословни приходи	План	745.000	846.500	1.170.317	1.180.000
	Реализација	665.808	573.299	1.140.717	-
	% одступања реализације од плана	-11%	-32%	-3%	-
% одступања реализације у односу на реализацију претходне године		0%	-14%	+99%	+3%
Пословни расходи	План	811.083	850.053	1.060.404	1.190.203
	Реализација	807.842	891.536	982.786	-
	% одступања реализације од плана	-0%	+5%	-7%	-
% одступања реализације у односу на реализацију претходне године		0%	+10%	+10%	+21%
Пословни резултат	План	-66.083	-3.553	109.913	-10.203
	Реализација	-142.034	-318.237	157.931	-
	% одступања реализације од плана	+115%	+8857%	+44%	-
% одступања реализације у односу на реализацију претходне године		0%	+124%	-150%	-106%
Нето резултат	План	-62.283	147	122.413	297
	Реализација	-168.799	-337.051	473.191	-
	% одступања реализације од плана	+171%	-229386%	+287%	-
% одступања реализације у односу на реализацију претходне године		0%	+100%	-240%	-100%
Број запослених на дан 31.12.	План	170	170	186	185
	Реализација	164	167	177	-
	% одступања реализације од плана	-4%	-2%	-5%	-
% одступања реализације у односу на реализацију претходне године		0%	+2%	+6%	+5%
Просечна нето зарада	План	84.598	95.291	108.351	124.679
	Реализација	81.701	94.816	108.987	-
	% одступања реализације од плана	-3%	-0%	+1%	-
% одступања реализације у односу на реализацију претходне године		0%	+16%	-82%	+14%
Инвестиције	План	270.522	221.895	90.733	127.222
	Реализација	240.156	236.467	41.860	-
	% одступања реализације од плана	-11%	+7%	-54%	-
% одступања реализације у односу на реализацију претходне године		0%	-2%	-82%	+204%

Напомена: У последњој колони код % одступања реализације у односу на реализацију претходне године, пореде се план за 2026. годину и реализација из 2025 године.

Просечна нето зарада = збир свих исплаћених нето зарада у години / 12 / број запослених

	2023. година реализација	2024. година реализација	2025. година реализација	План 2026. година
EBITDA	-90.247	-244.340	247.542	102.297
ROA	2,31	4,57	34,1	0,02
ROE	3,12	6,64	486,08	0.30
Оперативни новчани ток	242.907	212.889	51.914	81.222
Дуг / капитал	18,94	25,1	469,33	530.30
Ликвидност	26,89	9,36	28,2	19.16
% зарада у пословним приходима	46,06	61,63	36,88	43.76

у 000 динара

	Стање на дан 31.12.2023.	Стање на дан 31.12.2024.	Стање на дан 31.12.2025.	Стање на дан 31.12.2026.
Кредитно задужење без гаранције државе	21.028	1.000	0	0
Кредитно задужење са гаранцијом државе				
Укупно кредитно задужење	21.028	1.000	0	0

у 000 динара

		2023. година	2024. година	2025. година	2026. година
Субвенције	План	202.500	210.929	378.157	107.000
	Пренето	192.882	210.818	378.157	-
	Реализовано	192.882	210.818	378.157	-
Остали приходи из буџета	План	58.447	-	53.320	5.758
	Пренето	58.440	-	53.320	-
	Реализовано	38.885	19.555	13.314	-
Укупни приходи из буџета	План	260.947	210.929	431.477	112.758
	Пренето	251.322	210.818	431.477	-
	Реализовано	231.767	230.373	391.471	-

У Програму пословања за 2026. годину је планирана нето добит у износу од 297 хиљаде динара.

4.1. Биланс стања на дан 31.12.2026. године (Прилог 5)

у 000 динара

Група рачуна, рачун	П О З И Ц И Ј А	АОП	Износ			
			План 31.03.2026	План 30.06.2026	План 30.09.2026	План 31.12.2026
1	2	3	4	5	6	7
	АКТИВА					
00	А. УПИСАНИ А НЕУПЛАЋЕНИ КАПИТАЛ	0001				
	Б. СТАЛНА ИМОВИНА (0003 + 0009 + 0017 + 0018 + 0028)	**0002**	**9.023.909**	**1.359.622**	**1.358.265**	**1.349.372**
01	I. НЕМАТЕРИЈАЛНА ИМОВИНА (0004 + 0005 + 0006 + 0007 + 0008)	0003	8.071	7.234	8.410	9.585
010	1. Улагања у развој	0004				

011, 012 и 014	2. Концесије, патенти, лиценце, робне и услужне марке, софтвер и остала нематеријална имовина	0005	8.071	7.234	8.410	9.585
013	3. Гудвил	0006				
015 и 016	4. Нематеријална имовина узета у лизинг и нематеријална имовина у припреми	0007				
017	5. Аванси за нематеријалну имовину	0008				
02	II. НЕКРЕТНИНЕ, ПОСТРОЈЕЊА И ОПРЕМА (0010 + 0011 + 0012 + 0013 + 0014 + 0015 + 0016)	0009	9.015.558	1.352.114	1.349.581	1.339.727
020, 021 и 022	1. Земљиште и грађевински објекти	0010	5.747.920	956.689	953.081	949.473
023	2. Постројења и опрема	0011	120.740	183.818	184.893	178.647
024	3. Инвестиционе некретнине	0012	3.021.948	86.657	86.657	86.657
025 и 027	4. Некретнине, постројења и опрема узети у лизинг и некретнине, постројења и опрема у припреми	0013	124.950	124.950	124.950	124.950
026 и 028	5. Остале некретнине, постројења и опрема и улагања на туђим некретнинама, постројењима и опреми	0014				
029 (део)	6. Аванси за некретнине, постројења и опрему у земљи	0015				
029 (део)	7. Аванси за некретнине, постројења и опрему у иностранству	0016				
03	III. БИОЛОШКА СРЕДСТВА	0017				
04 и 05	IV. ДУГОРОЧНИ ФИНАНСИЈСКИ ПЛАСМАНИ И ДУГОРОЧНА ПОТРАЖИВАЊА (0019 + 0020 + 0021 + 0022 + 0023 + 0024 + 0025 + 0026 + 0027)	0018	280	274	274	60
040 (део), 041 (део) и 042 (део)	1. Учешћа у капиталу правних лица (осим учешћа у капиталу која се вреднују методом учешћа)	0019				
040 (део), 041 (део), 042(део)	2. Учешћа у капиталу која се вреднују методом учешћа	0020				
043, 050 (део) и 051 (део)	3. Дугорочни пласмани матичном, зависним и осталим повезаним лицима и дугорочна потраживања од тих лица у земљи	0021				
044, 050 (део), 051 (део)	4. Дугорочни пласмани матичном, зависним и осталим повезаним лицима и дугорочна потраживања од тих лица у иностранству	0022				
045 (део) и 053 (део)	5. Дугорочни пласмани (дати кредити и зајмови) у земљи	0023				
045 (део) и 053 (део)	6. Дугорочни пласмани (дати кредити и зајмови) у иностранству	0024				
046	7. Дугорочна финансијска улагања (хартије од вредности које се вреднују по амортизованој вредности)	0025				
047	8. Откупљене сопствене акције и откупљени сопствени удели	0026				
048, 052, 054, 055 и 056	9. Остали дугорочни финансијски пласмани и остала дугорочна потраживања	0027	280	274	274	60
28 (део) осим 288	V. ДУГОРОЧНА АКТИВНА ВРЕМЕНСКА РАЗГРАНИЧЕЊА	0028				
288	**В. ОДЛОЖЕНА ПОРЕСКА СРЕДСТВА**	**0029**				
	Г. ОБРТНА ИМОВИНА (0031 + 0037 + 0038 + 0044 + 0048 + 0057+ 0058)	**0030**	**86.400**	**86.400**	**81.400**	**86.400**
Класа 1, осим групе рачуна 14	I. ЗАЛИХЕ (0032 + 0033 + 0034 + 0035 + 0036)	0031	13.400	13.400	13.400	13.400
10	1. Материјал, резервни делови, алат и ситан инвентар	0032	10.500	10.500	10.500	10.500
11 и 12	2. Недовршена производња и готови производи	0033				
13	3. Роба	0034				

150, 152 и 154	4. Плаћени аванси за залихе и услуге у земљи	0035	2.900	2.900	2.900	2.900
151, 153 и 155	5. Плаћени аванси за залихе и услуге у иностранству	0036				
14	II. СТАЛНА ИМОВИНА КОЈА СЕ ДРЖИ ЗА ПРОДАЈУ И ПРЕСТАНАК ПОСЛОВАЊА	0037				
20	III. ПОТРАЖИВАЊА ПО ОСНОВУ ПРОДАЈЕ (0039 + 0040 + 0041 + 0042 + 0043)	0038	60.000	65.000	60.000	60.000
204	1. Потраживања од купаца у земљи	0039	60.000	65.000	60.000	60.000
205	2. Потраживања од купаца у иностранству	0040				
200 и 202	3. Потраживања од матичног, зависних и осталих повезаних лица у земљи	0041				
201 и 203	4. Потраживања од матичног, зависних и осталих повезаних лица у иностранству	0042				
206	5. Остала потраживања по основу продаје	0043				
21, 22 и 27	IV. ОСТАЛА КРАТКОРОЧНА ПОТРАЖИВАЊА (0045 + 0046 + 0047)	0044	1.500	1.500	1.500	1.500
21, 22 осим 223 и 224, и 27	1. Остала потраживања	0045	1.500	1.500	1.500	1.500
223	2. Потраживања за више плаћен порез на добитак	0046				
224	3. Потраживања по основу преплаћених осталих пореза и доприноса	0047				
23	V. КРАТКОРОЧНИ ФИНАНСИЈСКИ ПЛАСМАНИ (0049 + 0050 + 0051 + 0052 + 0053 + 0054 + 0055 + 0056)	0048				
230	1. Краткорочни кредити и пласмани - матично и зависна правна лица	0049				
231	2. Краткорочни кредити и пласмани - остала повезана правна лица	0050				
232, 234 (део)	3. Краткорочни кредити, зајмови и пласмани у земљи	0051				
233, 234 (део)	4. Краткорочни кредити, зајмови и пласмани у иностранству	0052				
235	5. Хартије од вредности које се вреднују по амортизованој вредности	0053				
236 (део)	6. Финансијска средства која се вреднују по фер вредности кроз Биланс успеха	0054				
237	7. Откупљене сопствене акције и откупљени сопствени удели	0055				
236 (део), 238 и 239	8. Остали краткорочни финансијски пласмани	0056				
24	VI. ГОТОВИНА И ГОТОВИНСКИ ЕКВИВАЛЕНТИ	0057	1.500	1.500	1.500	1.500
28 (део), осим 288	VII. КРАТКОРОЧНА АКТИВНА ВРЕМЕНСКА РАЗГРАНИЧЕЊА	0058	10.000	5.000	5.000	10.000
	Д. УКУПНА АКТИВА = ПОСЛОВНА ИМОВИНА (0001 + 0002 + 0029 + 0030)	**0059**	**9.110.309**	**1.446.022**	**1.439.665**	**1.435.772**
88	**Ђ. ВАНБИЛАНСНА АКТИВА**	**0060**		**7.593.048**	**7.539.991**	**7.486.934**
	ПАСИВА					
	А. КАПИТАЛ (0402 + 0403 + 0404 + 0405 + 0406 - 0407 + 0408 + 0411 - 0412) ≥ 0	**0401**	**6.598.465**	**97.506**	**97.615**	**97.645**
30, осим 306	I. ОСНОВНИ КАПИТАЛ	0402	2.921.784	937.975	937.975	937.975
31	II. УПИСАНИ А НЕУПЛАЋЕНИ КАПИТАЛ	0403				
306	III. ЕМИСИОНА ПРЕМИЈА	0404				
32	IV. РЕЗЕРВЕ	0405	1.050	1.050	1.050	1.050
330 и потражни салдо рачуна 331,332, 333, 334, 335, 336 и	V. ПОЗИТИВНЕ РЕВАЛОРИЗАЦИОНЕ РЕЗЕРВЕ И НЕРЕАЛИЗОВАНИ ДОБИЦИ ПО ОСНОВУ ФИНАНСИЈСКИХ СРЕДСТАВА И ДРУГИХ КОМПОНЕНТИ ОСТАЛОГ СВЕОБУХВАТНОГ РЕЗУЛТАТА	0406	5.135.089	472.003	472.003	472.003

337						
дуговни салдо рачуна 331, 332, 333, 334, 335, 336 и 337	VI. НЕРЕАЛИЗОВАНИ ГУБИЦИ ПО ОСНОВУ ФИНАНСИЈСКИХ СРЕДСТАВА И ДРГУГИХ КОМПОНЕНТИ ОСТАЛОГ СВЕОБУХВАТНОГ РЕЗУЛТАТА	0407				
34	VII. НЕРАСПОРЕЂЕНИ ДОБИТАК (0409 + 0410)	0408	3.125	490.566	490.675	297
340	1. Нераспоређени добитак ранијих година	0409	2.975	490.408	490.408	
341	2. Нераспоређени добитак текуће године	0410	150	158	267	297
	VIII. УЧЕШЋА БЕЗ ПРАВА КОНТРОЛЕ	0411				
35	IX. ГУБИТАК (0413 + 0414)	0412	1.462.583	1.804.088	1.804.088	1.313.680
350	1. Губитак ранијих година	0413	1.462.583	1.804.088	1.804.088	1.313.680
351	2. Губитак текуће године	0414				
	Б. ДУГОРОЧНА РЕЗЕРВИСАЊА И ДУГОРОЧНЕ ОБАВЕЗЕ (0416 + 0420 + 0428)	**0415**	**37.320**	**32.320**	**32.320**	**31.500**
40	I. ДУГОРОЧНА РЕЗЕРВИСАЊА (0417+0418+0419)	0416	30.000	25.000	25.000	25.000
404	1. Резервисања за накнаде и друге бенефиције запослених	0417	25.000	20.000	20.000	20.000
400	2. Резервисања за трошкове у гарантном року	0418				
40, осим 400 и 404	3. Остала дугорочна резервисања	0419	5.000	5.000	5.000	5.000
41	II. ДУГОРОЧНЕ ОБАВЕЗЕ (0421 + 0422 + 0423 + 0424 + 0425 + 0426 + 0427)	0420	7.320	7.320	7.320	6.500
410	1. Обавезе које се могу конвертовати у капитал	0421				
411 (део) и 412 (део)	2. Дугорочни кредити и остале дугорочне обавезе према матичном, зависним и осталим повезаним лицима у земљи	0422				
411 (део) и 412 (део)	3. Дугорочни кредити и остале дугорочне обавезе према матичном, зависним и осталим повезаним лицима у иностранству	0423				
414 и 416 (део)	4. Дугорочни кредити, зајмови и обавезе по основу лизинга у земљи	0424				
415 и 416 (део)	5. Дугорочни кредити, зајмови и обавезе по основу лизинга у иностранству	0425				
413	6. Обавезе по емитованим хартијама од вредности	0426				
419	7. Остале дугорочне обавезе	0427	7.320	7.320	7.320	6.500
49 (део), осим 498 и 495 (део)	III. ДУГОРОЧНА ПАСИВНА ВРЕМЕНСКА РАЗГРАНИЧЕЊА	0428				
498	**В. ОДЛОЖЕНЕ ПОРЕСКЕ ОБАВЕЗЕ**	**0429**	**460.116**	**35.491**	**35.491**	**35.491**
495 (део)	**Г. ДУГОРОЧНИ ОДЛОЖЕНИ ПРИХОДИ И ПРИМЉЕНЕ ДОНАЦИЈЕ**	**0430**	**1.040.750**	**833.070**	**838.828**	**820.308**
	Д. КРАТКОРОЧНА РЕЗЕРВИСАЊА И КРАТКОРОЧНЕ ОБАВЕЗЕ (0432 + 0433 + 0441 + 0442 + 0449 + 0453 + 0454)	**0431**	**973.658**	**447.635**	**435.411**	**450.828**
467	I. КРАТКОРОЧНА РЕЗЕРВИСАЊА	0432				
42, осим 427	II. КРАТКОРОЧНЕ ФИНАНСИЈСКЕ ОБАВЕЗЕ (0434 + 0435 + 0436 + 0437 + 0438 + 0439 + 0440)	0433				
420 (део) и 421 (део)	1. Обавезе по основу кредита према матичном, зависним и осталим повезаним лицима у земљи	0434				
420 (део) и 421 (део)	2. Обавезе по основу кредита према матичном, зависним и осталим повезаним лицима у иностранству	0435				
422 (део), 424 (део),425(део), и 429 (део)	3. Обавезе по основу кредита и зајмова од лица која нису домаће банке	0436				
422 (део), 424 (део), 425(део)	4. Обавезе по основу кредита од домаћих банака	0437				

и 429 (део)						
423, 424 (део), 425 (део) и429 (део)	5. Кредити, зајмови и обавезе из иностранства	0438				
426	6. Обавезе по краткорочним хартијама од вредности	0439				
428	7. Обавезе по основу финансијских деривата	0440				
430	III. ПРИМЉЕНИ АВАНСИ, ДЕПОЗИТИ И КАУЦИЈЕ	0441	5.000	7.000	7.500	4.500
43, осим 430	IV. ОБАВЕЗЕ ИЗ ПОСЛОВАЊА (0443 + 0444 + 0445 + 0046 + 0447 + 0448)	0442	638.658	290.222	290.439	280.328
431 и 433	1. Обавезе према добављачима - матична, зависна правна лица и остала повезана лица у земљи	0443				
432 и 434	2. Обавезе према добављачима - матична, зависна правна лица и остала повезана лица у иностранству	0444				
435	3. Обавезе према добављачима у земљи	0445	638.364	290.000	290.000	280.000
436	4. Обавезе према добављачима у иностранству	0446				
439 (део)	5. Обавезе по меницама	0447				
439 (део)	6. Остале обавезе из пословања	0448	294	222	439	328
44,45,46, осим 467, 47 и 48	V. ОСТАЛЕ КРАТКОРОЧНЕ ОБАВЕЗЕ (0450 + 0451 + 0452)	0449	312.750	141.113	132.772	130.000
44, 45 и 46 осим 467	1. Остале краткорочне обавезе	0450	128.000	117.500	102.000	92.000
47,48 осим 481	2. Обавезе по основу пореза на додату вредност и осталих јавних прихода	0451	184.750	23.613	30.772	38.000
481	3. Обавезе по основу пореза на добитак	0452				
427	VI. ОБАВЕЗЕ ПО ОСНОВУ СРЕДСТАВА НАМЕЊЕНИХ ПРОДАЈИ И СРЕДСТАВА ПОСЛОВАЊА КОЈЕ ЈЕ ОБУСТА.	0453				
49 (део) осим 498	VII. КРАТКОРОЧНА ПАСИВНА ВРЕМЕНСКА РАЗГРАНИЧЕЊА	0454	17.250	9.300	4.700	36.000
	Ђ. ГУБИТАК ИЗНАД ВИСИНЕ КАПИТАЛА (0415 + 0429 + 0430 + 0431 - 0059) ≥ 0 = 0407 + 0412 - 0402 - 0403 - 0404 - 0405 - 0406 - 0408 - 0411) ≥ 0	**0455**				
	Е. УКУПНА ПАСИВА (0401 + 0415 + 0429 + 0430 + 0431 - 0455)	**0456**	**9.110.309**	**1.446.022**	**1.439.665**	**1.435.772**
89	**Ж. ВАНБИЛАНСНА ПАСИВА**	0457		**7.593.048**	**7.539.991**	**7.486.934**

Стална имовина планирана је у износу од 1.349.372 хиљада динара, док је обртна имовина планирана у износу од 86.400 хиљада динара.

Пасива се састоји од капитала, дугорочних и краткорочних обавеза, одложених пореских обавеза и дугорочно одложених прихода и примљених донација .

Укупни капитал је планиран у износу од 97.645 хиљада динара, дугорочне обавезе у износу 31.500 хиљада динара, краткорочне у износу од 450.828 хиљада динара, одложене пореске обавезе у износу од 35.491 хиљада динара и дугорочно одложени приходи и примљене донације у износу од 820.308 хиљада динара.

Јавно предузеће „Спортски и пословни центар Војводина“ Нови Сад у складу са Правилником о вођењу посебне евиденције непокретности у јавној својини Града Новог Сада („Службени лист Града Новог Сада“, број 47/25), у својим пословним књигама води посебну евиденцију непокретности у јавној својини Града Новог Сада, чији је носилац права коришћења, кроз ванбилансну активу и ванбилансну пасиву.

4.2. Биланс успеха за период 01.01. – 31.12.2026. године (Прилог 5а)

у 000 динара

	ПОЗИЦИЈА	АОП	Износ

Група рачуна, рачун			План 01.01-31.03.2026	План 01.01-30.06.2026	План 01.01-30.09.2026	План 01.01-31.12.2026
I	2	3	4	5	6	7
	А. ПОСЛОВНИ ПРИХОДИ (1002 + 1005 + 1008 + 1009 - 1010 + 1011 + 1012)	**1001**	**312.000**	**590.000**	**895.000**	**1.180.000**
60	I. ПРИХОДИ ОД ПРОДАЈЕ РОБЕ (1003 + 1004)	1002				
600, 602 и 604	1. Приходи од продаје робе на домаћем тржишту	1003				
601, 603 и 605	2. Приходи од продаје роба на иностраном тржишту	1004				
61	II. ПРИХОДИ ОД ПРОДАЈЕ ПРОИЗВОДА И УСЛУГА (1006 + 1007)	1005	180.000	360.000	540.000	720.000
610, 612 и 614	1. Приходи од продаје производа и услуга на домаћем тржишту	1006	180.000	360.000	540.000	720.000
611, 613 и 615	2. Приходи од продаје производа и услуга на иностраном тржишту	1007				
62	III. ПРИХОДИ ОД АКТИВИРАЊА УЧИНАКА И РОБЕ	1008				
630	IV. ПОВЕЋАЊЕ ВРЕДНОСТИ ЗАЛИХА НЕДОВРШЕНИХ И ГОТОВИХ ПРОИЗВОДА	1009				
631	V. СМАЊЕЊЕ ВРЕДНОСТИ ЗАЛИХА НЕДОВРШЕНИХ И ГОТОВИХ ПРОИЗВОДА	1010				
64 и 65	VI. ОСТАЛИ ПОСЛОВНИ ПРИХОДИ	1011	132.000	230.000	355.000	460.000
68, осим 683, 685 и 686	VII. ПРИХОДИ ОД УСКЛАЂИВАЊА ВРЕДНОСТИ ИМОВИНЕ (ОСИМ ФИНАНСИЈСКЕ)	1012				
	Б. ПОСЛОВНИ РАСХОДИ (1014 + 1015 + 1016 + 1020 + 1021 + 1022 + 1023 + 1024)	**1013**	**312.795**	**591.942**	**900.233**	**1.190.203**
50	I. НАБАВНА ВРЕДНОСТ ПРОДАТЕ РОБЕ	1014				
51	II. ТРОШКОВИ МАТЕРИЈАЛА, ГОРИВА И ЕНЕРГИЈЕ	1015	80.000	153.000	236.000	337.596
52	III. ТРОШКОВИ ЗАРАДА, НАКНАДА ЗАРАДА И ОСТАЛИ ЛИЧНИ РАСХОДИ (1017 + 1018 + 1019)	1016	137.295	264.942	390.733	516.425
520	1. Трошкови зарада и накнада зарада	1017	95.504	191.618	287.638	384.009
521	2. Трошкови пореза и доприноса на зараде и накнаде зарада	1018	14.469	29.030	43.578	58.177
52, осим 520 и 521	3. Остали лични расходи и накнаде	1019	27.322	44.294	59.517	74.239
540	IV. ТРОШКОВИ АМОРТИЗАЦИЈЕ	1020	24.500	49.000	73.500	98.000
58, осим 583, 585 и 586	V. РАСХОДИ ОД УСКЛАЂИВАЊА ВРЕДНОСТИ ИМОВИНЕ (ОСИМ ФИНАНСИЈСКЕ)	1021				
53	VI. ТРОШКОВИ ПРОИЗВОДНИХ УСЛУГА	1022	44.000	65.000	110.000	126.936
54, осим 540	VII. ТРОШКОВИ РЕЗЕРВИСАЊА	1023				
55	VIII. НЕМАТЕРИЈАЛНИ ТРОШКОВИ	1024	27.000	60.000	90.000	111.246
	В. ПОСЛОВНИ ДОБИТАК (1001 - 1013) ≥ 0	**1025**				
	Г. ПОСЛОВНИ ГУБИТАК (1013 - 1001) ≥ 0	**1026**	**795**	**1.942**	**5.233**	**10.203**
	Д. ФИНАНСИЈСКИ ПРИХОДИ (1028 + 1029 + 1030 + 1031)	**1027**	**445**	**1.100**	**2.000**	**3.000**
660 и 661	I. ФИНАНСИЈСКИ ПРИХОДИ ИЗ ОДНОСА СА МАТИЧНИМ, ЗАВИСНИМ И ОСТАЛИМ ПОВЕЗАНИМ ЛИЦИМА	1028				
662	II. ПРИХОДИ ОД КАМАТА	1029	445	1.100	2.000	3.000
663 и 664	III. ПОЗИТИВНЕ КРУСНЕ РАЗЛИКЕ И ПОЗИТИВНИ ЕФЕКТИ ВАЛУТНЕ КЛАУЗУЛЕ	1030				
665 и 669	IV. ОСТАЛИ ФИНАНСИЈСКИ ПРИХОДИ	1031				

	Ђ. ФИНАНСИЈСКИ РАСХОДИ (1033 + 1034 + 1035 + 1036)	**1032**	**1.000**	**2.000**	**3.000**	**4.000**
560 и 561	I. ФИНАНСИЈСКИ РАСХОДИ ИЗ ОДНОСА СА МАТИЧНИМ, ЗАВИСНИМ И ОСТАЛИМ ПОВЕЗАНИМ ЛИЦИМА	1033				
562	II. РАСХОДИ КАМАТА	1034	1.000	2.000	3.000	4.000
563 и 564	III. НЕГАТИВНЕ КУРСНЕ РАЗЛИКЕ И НЕГАТИВНИ ЕФЕКТИ ВАЛУТНЕ КЛАУЗУЛЕ	1035				
565 и 569	IV. ОСТАЛИ ФИНАНСИЈСКИ РАСХОДИ	1036				
	Е. ДОБИТАК ИЗ ФИНАНСИРАЊА (1027 - 1032) ≥ 0	**1037**				
	Ж. ГУБИТАК ИЗ ФИНАНСИРАЊА (1032 - 1027) ≥ 0	**1038**	**555**	**900**	**1.000**	**1.000**
683, 685 и 686	**З. ПРИХОДИ ОД УСКЛАЂИВАЊА ВРЕДНОСТИ ФИНАНСИЈСКЕ ИМОВИНЕ КОЈА СЕ ИСКАЗУЈЕ ПО ФЕР ВРЕДНОСТИ КРОЗ БИЛАНС УСПЕХА**	**1039**				**2.500**
583, 585 и 586	**И. РАСХОДИ ОД УСКЛАЂИВАЊА ВРЕДНОСТИ ФИНАНСИЈСКЕ ИМОВИНЕ КОЈА СЕ ИСКАЗУЈЕ ПО ФЕР ВРЕДНОСТИ КРОЗ БИЛАНС УСПЕХА**	**1040**				
67	**Ј. ОСТАЛИ ПРИХОДИ**	**1041**	**2.500**	**4.000**	**7.500**	**10.000**
57	**К. ОСТАЛИ РАСХОДИ**	**1042**	**1.000**	**1.000**	**1.000**	**1.000**
	Л. УКУПНИ ПРИХОДИ (1001 + 1027 + 1039 + 1041)	**1043**	**314.945**	**595.100**	**904.500**	**1.195.500**
	Љ. УКУПНИ РАСХОДИ (1013 + 1032 + 1040 + 1042)	**1044**	**314.795**	**594.942**	**904.233**	**1.195.203**
	М. ДОБИТАК ИЗ РЕДОВНОГ ПОСЛОВАЊА ПРЕ ОПОРЕЗИВАЊА (1043 - 1044) ≥ 0	**1045**	**150**	**158**	**267**	**297**
	Н. ГУБИТАК ИЗ РЕДОВНОГ ПОСЛОВАЊА ПРЕ ОПОРЕЗИВАЊА (1044 - 1043) ≥ 0	1046				
69-59	Њ. ПОЗИТИВАН НЕТО ЕФЕКАТ НА РЕЗУЛТАТ ПО ОСНОВУ ДОБИТКА ПОСЛОВАЊА КОЈЕ СЕ ОБУСТАВЉА, ПРОМЕНА РАЧУНОВОДСТВЕНИХ ПОЛИТИКА И ИСПРАВКИ ГРЕШАКА ИЗ РАНИЈИХ ПЕРИОДА	1047				
59- 69	О. НЕГАТИВАН НЕТО ЕФЕКАТ НА РЕЗУЛТАТ ПО ОСНОВУ ГУБИТКА ПОСЛОВАЊА КОЈЕ СЕ ОБУСТАВЉА, ПРОМЕНА РАЧУНОВОДСТВЕНИХ ПОЛИТИКА И ИСПРАВКИ ГРЕШАКА ИЗ РАНИЈИХ ПЕРИОДА	1048				
	П. ДОБИТАК ПРЕ ОПОРЕЗИВАЊА (1045 - 1046 + 1047 - 1048) ≥ 0	**1049**	**150**	**158**	**267**	**297**
	Р. ГУБИТАК ПРЕ ОПОРЕЗИВАЊА (1046 - 1045 + 1048 - 1047) ≥ 0	1050				
	С. ПОРЕЗ НА ДОБИТАК					
721	I. ПОРЕСКИ РАСХОД ПЕРИОДА	1051				
722 дуг. салдо	II. ОДЛОЖЕНИ ПОРЕСКИХ РАСХОДИ ПЕРИОДА	1052				
722 пот. салдо	III. ОДЛОЖЕНИ ПОРЕСКИ ПРИХОДИ ПЕРИОДА	1053				
723	Т. ИСПЛАЋЕНА ЛИЧНА ПРИМАЊА ПОСЛОДАВЦА	1054				
	Ћ. НЕТО ДОБИТАК (1049 - 1050 -1051 - 1052 + 1053 - 1054) ≥ 0	**1055**	**150**	**158**	**267**	**297**
	У. НЕТО ГУБИТАК (1050 - 1049 + 1051 + 1052 - 1053 + 1054) ≥ 0	1056				
	I. НЕТО ДОБИТАК КОЈИ ПРИПАДА УЧЕШЋИМА БЕЗ ПРАВА КОНТРОЛЕ	1057				
	II. НЕТО ДОБИТАК КОЈИ ПРИПАДА МАТИЧНОМ ПРАВНОМ ЛИЦУ	1058				
	III. НЕТО ГУБИТАК КОЈИ ПРИПАДА УЧЕШЋИМА БЕЗ ПРАВА КОНТРОЛЕ	1059				
	IV. НЕТО ГУБИТАК КОЈИ ПРИПАДА МАТИЧНОМ ПРАВНОМ ЛИЦУ	1060				

	V. ЗАРАДА ПО АКЦИЈИ					
	1. Основна зарада по акцији	1061				
	2. Умањена (разводњена) зарада по акцији	1062				

Све ставке у билансу успеха планиране су у складу са Смерницама за израду Програма пословања за 2026. годину.

Пословни приходи су планирани у износу од 1.180.000 хиљада динара.

Пословни расходи планирани су у износу од 1.190.203 хиљада динара, од тога највећи део чине трошкови материјала, горива и енергије у износу од 337.596 хиљада динара и трошкови зарада и накнада зарада и осталих личних расхода у износу од 516.425 хиљада динара.

Финансијски приходи планирани су у износу од 3.000 хиљада динара, док су финансијски расходи планирани у износу од 4.000 хиљада динара.

Остали приходи су планирани у износу од 10.000 хиљада динара, док су остали расходи планирани у износу од 1.000 хиљада динара.

Приходи од усклађивања вредности имовине планирани су у износу од 2.500 хиљаде динара.

Планирани добитак износи 297 хиљаде динара.

4.3. Извештај о токовима готовине у периоду од 01.01. до 31.12. 2026. године (Прилог 5б)

у 000 динара

ПОЗИЦИЈА	АОП	Износ			
		План 01.01-31.03.2026.	План 01.01-30.06.2026.	План 01.01-30.09.2026.	План 01.01-31.12.2026.
1	2	3	4	5	6
А. ТОКОВИ ГОТОВИНЕ ИЗ ПОСЛОВНИХ АКТИВНОСТИ					
I. Приливи готовине из пословних активности (1 до 4)	**3001**	**366.500**	**724.100**	**1.059.758**	**1.365.758**
1. Продаја и примљени аванси у земљи	3002	215.000	430.000	645.000	850.000
2. Продаја и примљени аванси у иностранству	3003				
3. Примљене камате из пословних активности	3004	500	1.100	2.000	3.000
4. Остали приливи из редовног пословања	3005	151.000	293.000	412.758	512.758
II. Одливи готовине из пословних активности (1 до 8)	**3006**	**344.000**	**656.100**	**982.500**	**1.284.536**
1. Исплате добављачима и дати аванси у земљи	3007	186.000	350.000	525.000	676.000
2. Исплате добављачима и дати аванси у иностранству	3008				
3. Зараде, накнаде зарада и остали лични расходи	3009	137.295	264.942	390.733	516.425
4. Плаћене камате у земљи	3010	705	1.158	1.767	2.111
5. Плаћене камате у иностранству	3011				
6. Порез на добитак	3012				
7. Одливи по основу осталих јавних прихода	3013	20.000	40.000	65.000	90.000
8. Остали одливи из пословних активности	3014				
III. Нето прилив готовине из пословних активности (I - II)	**3015**	22.500	68.000	77.258	81.222
IV. Нето одлив готовине из пословних активности (II - I)	**3016**				
Б. ТОКОВИ ГОТОВИНЕ ИЗ АКТИВНОСТИ ИНВЕСТИРАЊА					
I. Приливи готовине из активности инвестирања (1 до 5)	**3017**				
1. Продаја акција и удела	3018				
2. Продаја нематеријалне имовине, некретнина, постројења,	3019				

опреме и биолошких средстава					
3. Остали финансијски пласмани	3020				
4. Примљене камате из активности инвестирања	3021				
5. Примљене дивиденде	3022				
II. Одливи готовине из активности инвестирања (1 до 3)	**3023**	**22.500**	**68.000**	**77.258**	**81.222**
1. Куповина акција и удела	3024				
2. Куповина нематеријалне имовине, некретнина, постројења, опреме и биолошких средстава	3025	22.500	68.000	77.258	81.222
3. Остали финансијски пласмани	3026				
III. Нето прилив готовине из активности инвестирања (I - II)	**3027**				
IV. Нето одлив готовине из активности инвестирања (II - I)	**3028**				
В. ТОКОВИ ГОТОВИНЕ ИЗ АКТИВНОСТИ ФИНАНСИРАЊА					
I. Приливи готовине из активности финансирања (1 до 7)	**3029**				
1. Увећање основног капитала	3030				
2. Дугорочни кредити у земљи	3031				
3. Дугорочни кредити у иностранству	3032				
4. Краткорочни кредити у земљи	3033				
5. Краткорочни кредити у иностранству	3034				
6. Остале дугорочне обавезе	3035				
7. Остале краткорочне обавезе	3036				
II. Одливи готовине из активности финансирања (1 до 8)	**3037**				
1. Откуп сопствених акција и удела	3038				
2. Дугорочни кредити у земљи	3039				
3. Дугорочни кредити у иностранству	3040				
4. Краткорочни кредити у земљи	3041				
5. Краткорочни кредити у иностранству	3042				
6. Остале обавезе	3043				
7. Финансијски лизинг	3044				
8. Исплаћене дивиденде	3045				
III. Нето прилив готовине из активности финансирања (I - II)	**3046**				
IV. Нето одлив готовине из активности финансирања (II - I)	**3047**				
Г. СВЕГА ПРИЛИВ ГОТОВИНЕ (3001 + 3017 + 3029)	**3048**	**366.500**	**724.100**	**1.059.758**	**1.365.758**
Д. СВЕГА ОДЛИВ ГОТОВИНЕ (3006 + 3023 + 3037)	**3049**	**366.500**	**724.100**	**1.059.758**	**1.365.758**
Ђ. НЕТО ПРИЛИВ ГОТОВИНЕ (3048 - 3049) ≥ 0	**3050**				
Е. НЕТО ОДЛИВ ГОТОВИНЕ (3049 - 3048) ≥ 0	**3051**				
Ж. ГОТОВИНА НА ПОЧЕТКУ ОБРАЧУНСКОГ ПЕРИОДА	**3052**	**1.500**	**1.500**	**1.500**	**1.500**
З. ПОЗИТИВНЕ КУРСНЕ РАЗЛИКЕ ПО ОСНОВУ ПРЕРАЧУНА ГОТОВИНЕ	**3053**				
И. НЕГАТИВНЕ КУРСНЕ РАЗЛИКЕ ПО ОСНОВУ ПРЕРАЧУНА ГОТОВИНЕ	**3054**				
Ј. ГОТОВИНА НА КРАЈУ ОБРАЧУНСКОГ ПЕРИОДА (3050 - 3051 + 3052 + 3053 - 3054)	**3055**	**1.500**	**1.500**	**1.500**	**1.500**

Приливи готовине из пословних активности планирани су у износу од 1.365.758 хиљада динара.

Одливи готовине из пословних активности чине исплате према добављачима у износу од

676.000 хиљаде динара, исплате према запосленим (зараде, накнаде зарада и остала лична примања) у износу 516.425 хиљада динара, плаћене камате у износу од 2.111 хиљада динара и плаћања по основу осталих јавних прихода у износу од 90.000 хиљада динара. Одливи готовине из активности инвестирања износе 81.222 хиљада динара.

Готовина на крају обрачунског периода процењена је на 1.500 хиљада динара

На основу остварених прихода у периоду 01.01. до 31.10.2025. године планирани су следећи приходи за 2026. годину:

ПЛАНИРАНИ ПРИХОДИ

ПРИХОДИ	РЕАЛИЗАЦИЈА ЗА 2024	ПЛАН ЗА 2025	ПРОЈЕКЦИЈА ЗА 2025	ПЛАН ЗА 2026	ИНДЕКС		
					4/3	5/3	5/4
1	2	3	4	5	6	7	8
Приходи од продаје производа и услуга на домаћем тржишту	256.172.588,34	650.000.000,00	460.000.000,00	720.000.000,00	70,77	110,77	156,52
Приходи по основу условљених донација	27.955.042,25	52.160.000,00	52.160.000,00	70.000.000,00	100,00	134,20	134,20
Приходи од закупа	289.171.439,36	390.000.000,00	300.000.000,00	390.000.000,00	76,92	100,00	130,00
УКУПНО ПОСЛОВНИ ПРИХОДИ	**573.299.069,95**	**1.092.160.000,00**	**812.160.000,00**	**1.180.000.000,00**	**74,36**	**108,04**	**145,29**
ФИНАНСИЈСКИ ПРИХОДИ	**17.268.733,35**	**2.500.000,00**	**2.500.000,00**	**3.000.000,00**	**100,00**	**120,00**	**120,00**
ОСТАЛИ ПРИХОДИ	**9.444.304,81**	**10.000.000,00**	**10.000.000,00**	**10.000.000,00**	**100,00**	**100,00**	**100,00**
ПРИХОДИ ОД УСКЛАЂИВАЊА ВР.ИМОВИНЕ	**4.090.981,08**	**2.000.000,00**	**6.000.000,00**	**2.500.000,00**	**300,00**	**125,00**	**41,67**
ЕФЕКТИ ПРОМЕНЕ РАЧ.ПОЛ. И ИСПР.ГРЕШАКА ИЗ РАНИЛИХ ГОДИНА			**1.500.000,00**				
УКУПНИ ПРИХОДИ	**604.103.089,19**	**1.106.660.000,00**	**832.160.000,00**	**1.195.500.000,00**	**75,20**	**108,03**	**143,66**

ПЛАНИРАНИ РАСХОДИ

РАСХОДИ	РЕАЛИЗАЦИЈА ЗА 2024	ПЛАН ЗА 2025	ПРОЈЕКЦИЈА ЗА 2025	ПЛАН ЗА 2026	ИНДЕКС		
					4/3	5/3	5/4
1	2	3	4	5	6	7	8
Трошкови осталог материјала	18.104.325,35	27.829.000,00	22.000.000,00	23.516.000,00	79,05	84,50	106,89
Трошкови горива и енергије	260.914.711,27	338.500.000,00	300.000.000,00	310.000.000,00	88,63	91,58	103,33
Трошкови резервних делова	2.102.198,38	2.669.000,00	1.500.000,00	2.530.000,00	56,20	94,79	168,67
Трошкови алата и инвентара	1.787.574,73	1.650.000,00	1.650.000,00	1.550.000,00	100,00	93,94	93,94
Трошкови зарада,наканада зарадаи остали лични расходи	353.346.712,64	435.394.967,00	435.394.967,00	516.425.255,00	100,00	118,61	118,61
Трошкови транспортних услуга	1.450.597,98	1.500.000,00	1.500.000,00	1.300.000,00	100,00	86,67	86,67
Трошкови услуге одржавања	81.458.155,17	105.162.000,00	71.500.000,00	118.348.000,00	67,99	112,54	165,52
Трошкови закупа транс. средстава	1.238.483,27	1.200.000,00	1.200.000,00	1.200.000,00	100,00	100,00	100,00
Трошкови рекламе и пропаганде		200.000,00	200.000,00	200.000,00	100,00	100,00	100,00
Трошкови осталих услуга	3.238.354,74	4.858.000,00	3.500.000,00	5.888.000,00	72,05	121,20	168,23
Трошкови амортизације	64.901.619,94	84.500.000,00	83.000.000,00	98.000.000,00	98,22	115,98	118,07

Трош.резервис. за накнаде и друге бенифиције запосл. - отпремнине	1.552.196,16		0,00	0,00			
Трошкови осталих дугорочних резервисања – судски спорови	1.420.000,00		0,00	0,00			
Трошкови непроизводних услуга	57.564.686,40	54.041.000,00	54.041.000,00	63.096.000,00	100,00	116,76	116,76
Трошкови репрезентације	49.401,00	300.000,00	300.000,00	300.000,00	100,00	100,00	100,00
Трошкови премије осигурања	10.180.126,41	10.000.000,00	10.000.000,00	10.000.000,00	100,00	100,00	100,00
Трошкови платног промета	812.913,96	800.000,00	900.000,00	900.000,00	112,50	112,50	100,00
Трошкови чланарина	57.500,00	600.000,00	100.000,00	600.000,00	16,67	100,00	600,00
Трошкови пореза	27.828.506,68	27.000.000,00	27.000.000,00	32.000.000,00	100,00	118,52	118,52
Трошкови доприноса	2.061.934,07	2.350.000,00	2.350.000,00	2.500.000,00	100,00	106,38	106,38
Остали нематеријални трошкови	1.465.139,40	1.850.000,00	1.500.000,00	1.850.000,00	81,08	100,00	123,33
УКУПНИ ПОСЛОВНИ РАСХОДИ	**891.535.137,55**	**1.100.403.967,00**	**1.017.635.967,00**	**1.190.203.255,00**	**92,48**	**108,16**	**116,96**
ФИНАНСИЈСКИ РАСХОДИ	**28.404.950,64**	**5.000.000,00**	**37.000.000,00**	**4.000.000,00**	**740,00**	**80,00**	**10,81**
ОСТАЛИ РАСХОДИ	**3.451.805,81**	**1.000.000,00**	**1.500.000,00**	**1.000.000,00**	**150,00**	**100,00**	**66,67**
РАСХОДИ ПО ОСНИВУ ОБЕЗ.ИМОВИНЕ КОЈА СЕ ВРЕД. ПО ФЕР ВРЕД.	**16.790.595,91**		**150.000,00**				**0,00**
ЕФЕКТИ ПРОМЕНЕ РАЧ.ПОЛ. И ИСПР.ГРЕШАКА ИЗ РАНИЈИХ ГОДИНА	**1.563.259,98**		**150.000,00**				**0,00**
УКУПНИ РАСХОДИ	**941.745.749,89**	**1.106.403.967,00**	**1.056.435.967,00**	**1.195.203.255,00**	**95,48**	**108,03**	**113,14**
ОСТВАРЕНИ ГУБИТАК	**337.642.660,70**		**224.275.967,00**				**0,00**
ОСТВАРЕНА ДОБИТ		**256.033,00**		**296.745,00**	**0,00**	**115,90**	
ОДЛОЖЕНИ ПОРЕСКИ ПРИХОДИ ПЕРИОДА	592.169,16						
НЕТО ГУБИТАК	**337.050.491,54**		**224.275.967,00**				
НЕТО ДОБИТАК		**256.033,00**		**296.745,00**	**0,00**	**115,90**	

ЈП "Спортски и пословни центар Војводина" Нови Сад ће се у 2026. години финансирати из сопствених извора прихода и прихода од капиталних субвенција.

Програмом инвестиционих активности за 2026. годину планира се за капиталне субвенције износ од 107.000.000,00 динара.

Приходе од продаје производа и услуга на домаћем тржишту у износу од 720.000.000,00 динара чине:

- Приходи од закупа спортског простора у износу од 640.000.000,00 динара.
- Приходи од продатих улазница у износу од 80.000.000,00 динара.

Приходе закупа у износу од 390.000.000,00 динара чине:

- Приходи закупа пословног простора у износу од 360.000.000,00 динара,
- Приходи од закупа -маркетинг у износу од 10.000.000,00 динара,
- Приходи од закупа -култура у износу од 20.000.000,00 динара.

Елементи за целовито сагледавање политике цене услуга садржани су у Одлукама о утврђивању цена услуга Јавног предузећа „Спортски и пословни центар Војводина“ Нови Сад које је Надзорни одбор Јавног предузећа „Спортски и пословни центар Војводина“ Нови Сад донео на 311. дописној седници одржаној 12. маја 2025. године, на које је сагласност дало Градско веће Града Новог Сада („Службени лист Града Новог Сада“, број 27/25) и Правилника о условима и поступку давања у закуп пословног простора у ЈП "Спортски и пословни центар Војводина" Нови Сад у ком се налазе цене закупа пословог простора. На основу политике цена која је усмерена на тржишно пословање планирају се приходи од пружених услуга и издавања пословног простора.

Трошкови за донаторство и спонзорство нису планирани.

Средства за рекламу и пропаганду су планирана у износу од 200.000 динара, а средства за репрезентацију у износу од 300.000 динара.

Списак службених возила возног парка Предузећа:
- путничка возила: „Škoda SuperB Clasic 1.8“, регистарских ознака NS 150 – NO, набављена 2005. године и „Opel Insignia Nb Ed“, регистарских ознака NS 354 - FP, набављена 2009. године ,
- теретна возила : „Zastava Skala 1.3 Poly “, регистарских ознака NS 357 – FT, набављена 2001. године, „Zastava Turbo Rival Hdpk k“, регистарских ознака NS 080 – KO, набављена 2001. године и Fiat Doblo Cargo Maxi KL, регистарских ознака NS 645 – AD, набављен 2022. године.

Путничко возило „Škoda karoq sportline plus 2.0 TDI DSG“, регистарских ознака NS875- KD је у закупу, по основу уговора бр.497/2025 од 19.11.2025. године са „Ling mobility solutions“ доо Нови Сад.

У 2026. години се планира набавка путничког возила за сопствене потребе у износу од 5.200.000,00 динара.

На позицији утрошеног материјала су трошкови материјала који су већинским делом везани за одржавање спортских објеката у предузећу. План је да се у 2026. години набави и замени дотрајали потрошни материјал на свим спортским просторима у „Спортском и пословном центру Војводина“ Нови Сад на локацији Сутјеска 2 и Спортском центру “Сајмиште“ на локацији Хајдук Вељкова 11.

Предвиђене су набавка материјала за одржавање базена, паркета за спортске дворане, средства за третирање и контролу базенске воде и разног потрошног материјала за спорт.

У преосталом износу планиран је потрошни материјал који се користи за потребе текућег пословања у оквиру свих сектора у Предузећу.

Трошкови услуга одржавања објекта и опреме су планирани у износу од 118.348.000,00 динара. На предметној позицији су предвиђени радови на замени средњенапонског постројења акумулаторског блока у Трафо станици 1 и 3, санација и реконструкција водоводних, канализационих и топловодних инсталација у инсталационом каналу, одржавање хидроизолације равног крова, радови на ватродојавном систему, радови на одржавању цевовода хладне и топле воде, радови на канализационој мрежи, радови на посртављању против паник и декоративне расвете и остали трошкови инвестиционог и текућег одржавања.

Трошкови непроизводних услуга су планирани у износу од 63.096.000,00 динара. На предметној позицији су предвиђени трошкови за ангажовање службе за физичко-техничко обезбеђење, трошкови чишћења објекта, комуналне услуге, израда идејних решења планова и елабората , пројектно техничке документације и остали трошкови непроизводних услуга.

4.4. Субвенције и остали приходи из Буџета (Прилог 6)

у динарима

Претходна година 2025					
Приход	Планирано	Пренето из буџета	Реализовано	Неутрошено	Износ неут. сред. из ран. година у односу на претходну
	1	2	3	4 (2-3)	5
Субвенције	378.156.964,54	378.156.964,54	378.156.964,47	0,07	100,00
Остали приходи из буџета	53.320.000,00	53.320.000,00	13.314.000,00	40.006.000,00	24,96
УКУПНО	**431.476.964,54**	**431.476.964,54**	**391.470.964,47**	**40.006.000,07**	**90,72**

у динарима

План за период 01.01-31.12.2026. година

	01.01. до 31.03.	01.01. до 30.06.	01.01. до 30.09.	01.01. до 31.12.
Субвенције	51.000.000,00	93.000.000,00	107.000.000,00	107.000.000,00
Остали приходи из буџета			5.758.115,00	5.758.115,00
УКУПНО	**51.000.000,00**	**93.000.000,00**	**112.758.115,00**	**112.758.115,00**

Из Буџета Града Новог Сада за 2026. годину планирана су средства у износу од 107.000.000,00 динара, а из Буџета АП Војводине средства у износу од 5.758.115,00 динара.

4.5. Трошкови запослених (Прилог 7)

Р.бр.	Трошкови запослених	План 01.01-31.12.2025.	Реализација 01.01-31.12.2025.	План 01.01-31.03.2026.	План 01.01-30.06.2026.	План 01.01-30.09.2026.	План 01.01-31.12.2026.
1.	Маса НЕТО зарада (зарада по одбитку припадајућих пореза и доприноса на терет запосленог)	232.629.871	210.237.878	68.847.796	138.122.756	207.332.390	276.787.373
2.	Маса БРУТО 1 зарада (зарада са припадајућим порезом и доприносима на терет запосленог)	323.149.005	294.898.305	95.504.324	191.618.011	287.638.508	384.009.005
3.	Маса БРУТО 2 зарада (зарада са припадајућим порезом и доприносима на терет послодавца)	372.106.078	341.012.158	109.973.227	220.648.137	331.215.739	442.186.366
4.	Број запослених по кадровској евиденцији - УКУПНО*	186	174	185	185	185	185
4.1.	- на неодређено време	142	128	138	138	138	138
4.2.	- на одређено време	44	46	47	47	47	47
5	Накнаде по уговору о делу	300.000	246.914	300.000	300.000	300.000	300.000
6	Број прималаца накнаде по уговору о делу*	1	1	1	1	1	1
7	Накнаде по ауторским уговорима						
8	Број прималаца накнаде по ауторским уговорима*						
9	Накнаде по уговору о привременим и повременим пословима	30.000.000	45.439.814	10.000.000	20.000.000	30.000.000	40.000.000
10	Број прималаца накнаде по уговору о привременим и повременим пословима*	40	51	50	50	50	50
11	Накнаде физичким лицима по основу осталих уговора						
12	Број прималаца накнаде по основу осталих уговора*						
13	Накнаде члановима скупштине						
14	Број чланова скупштине*						
15	Накнаде члановима надзорног одбора	1.388.889	1.388.889	347.222	694.445	1.041.667	1.388.889
16	Број чланова надзорног одбора*	3	3	3	3	3	3
17	Накнаде члановима Комисије за ревизију						
18	Број чланова Комисије за ревизију*						
19	Превоз запослених на посао и са посла	7.500.000	7.545.061	1.750.000	3.700.000	5.600.000	7.500.000
20	Дневнице на службеном путу	200.000	152.817	50.000	100.000	150.000	200.000
21	Накнаде трошкова на службеном путу						
22	Отпремнина за одлазак у пензију	6.500.000	3.915.334	1.000.000	2.500.000	4.500.000	5.000.000
23	Број прималаца отпремнине	15	8	3	6	10	11
24	Јубиларне награде	7.550.000	6.512.230	4.700.000	7.600.000	8.300.000	10.000.000
25	Број прималаца јубиларних награда	20	25	17	22	24	29

26	Смештај и исхрана на терену						
27	Помоћ радницима и породици радника	8.650.000	9.127.344	8.125.000	8.300.000	8.475.000	8.650.000
28	Стипендије						
29	Остале накнаде трошкова запосленима и осталим физичким лицима	1.200.000	1.007.200	1.050.000	1.100.000	1.150.000	1.200.000
30	Трошкови стручног усавршавања запослених	350.000	814.776	85.000	550.000	550.000	550.000

Споразумом о продужењу рока важења Посебног колективног уговора за јавна комунална предузећа и друга јавна предузећа Града Новог Сада („Службени лист Града Новог Сада", број 7/25), који се примењује од 25. марта 2025. године, са роком примене од три године, као и Колективног уговора за ЈП „Спортски и пословни центар Војводина " Нови Сад, који се примењује од 04.08.2025. године, такође са роком примене од три године основна зарада запосленог утврђује се на основу услова утврђених Правилником, потребних за рад на пословима за које је запослени закључио Уговор о раду и времена проведеног на раду, при чему се радни учинак запосленог утврђује на основу норматива и стандарда или оцене резултата рада, у складу са критеријумима утврђеним Колективним уговором код послодавца,а елементи за обрачун и исплату основне зараде су: вредност радног часа, коефицијенти посла и време проведено на раду, утврђени овим колективним уговором, односно колективним уговором код послодавца и уговором о раду.

Такође, према наведеним колективним уговорима вредност радног часа без пореза и доприноса (нето износ) утврђује у висини минималне цене рада по радном часу (нето износ) утврђене Одлуком Социјално-економског савета Републике Србије или Одлуком Владе Републике Србије.

Маса средстава за исплату зарада за 2026. годину је планирана на основу смерница Владе РС о изради Програма пословања за 2026. годину. Основна зарада запослених је планирана процентуалним повећањем минималне цене рада у односу на основну зараду запослених у 2025. години.

8. ПЛАНИРАНЕ НАБАВКЕ

8.1. Планирана финансијска средства за набавку добара,радова и услуга за 2026.годину (Прилог 15)

у 000 динара

Редни број	ПОЗИЦИЈА	Реализација у 2025 години	План 01.01-31.03. 2026	План 01.01-30.06. 2026	План 01.01-30.09. 2026	План 01.01-31.12. 2026
	Добра					
1.	Нејодирана со	1.108	300	600	900	1.500
2.	Рачунарска опрема	1.999	250	500	750	999
3.	Средства за третирање и контролу базенске воде	1.804	500	1.000	1.500	2.500
4.	Потрошни материјал за возила	93	25	50	75	100
5.	Папирна галантерија за аутомате	945	250	500	750	999
6.	Потрошни материјал за службу ЗОП	0	15	30	45	50
7.	Опрема и делови опреме за ЗОП	0	15	30	45	50
8.	Терморолне за штампање улазница	161	50	100	150	200
9.	Материјал за дизајнирање	0	50	75	100	150
10.	Табле упозорења и обавештења	0	50	75	100	150
11.	Тонери за штампаче	341	50	100	150	250
12.	Резервни делови за базен	0	15	5	5	10
13.	Делови за филтерско постројење	270	75	150	435	600
14.	Активни угаљ	0	50	100	150	250
15.	Преливне решетке за базене	0	15	30	45	50
16.	Материјал за одржавање базена	0	25	50	75	100

17.	Ситан инвентар и алат	525	150	300	450	600
18.	Уља и мазива	113	100	200	250	300
19.	Гуме за возила	0	25	50	75	100
20.	Со за путеве	0	25	25	25	25
21.	Материјал за одржавање КГХ система	113	50	100	150	200
22.	Хемијска средства за свакодневно одржавање хигиј у обј	524	250	500	750	999
23.	Расвета за спортска борилишта	989	250	500	750	999
24.	Расветна тела	799	250	500	750	999
25.	Електроматеријал	204	150	300	400	500
26.	Резервни делоови за радио станице	0	0	10	10	20
27.	Опрема за спорт	637	200	400	600	800
28.	Штампани материјал	856	250	500	750	999
29.	Потрошни материјал за одржавање хигијене у објекту	1.075	250	500	750	999
30.	Електронске компоненте	19	0	10	10	20
31.	Вентили засуни	0	15	30	45	50
32.	ТНГ (у боцама)	517	150	300	400	500
33.	Електромотори и пумпе	314	0	0	0	0
34.	Земља за биљке, средства за негу, заштиту и узгој биљака	5	50	100	150	200
35.	Новогодишњи пакетићи	1.150	250	500	750	999
36.	Гардеробни ормари	0	0	8	8	18
37.	Паркет за спортске дворане	0	15	30	45	50
38.	Резервни делови за столице	0	15	30	45	50
39.	Специјална средства за одржавање хигиј у објекту	1.219	250	500	750	999
40.	Канцеларијски материјал	473	150	300	400	500
41.	Фотокопир папир	246	50	100	150	250
42.	Горива	1.752	500	100	1.500	2.000
43.	Сумпорна киселина	1.119	300	600	900	1.500
44.	Електрична енергија	149.361	30.000	60.000	90.000	120.000
45.	Фреон	3.285	2.500	2.500	2.500	2.500
46.	Мембрана за хидроизолацију кровних површина	0	0	0	0	0
47.	Софтвер за контролу приступа и наплату улазница	998	0	0	0	0
48.	Малчер за зглобни трактор	0	0	0	0	0
49.	Преносни дефибрилатор	0	150	50	50	50
50.	Подлога за трим стазу	0	0	100	100	100
51.	Опрема за озвучење простора	0	50	100	250	300
52.	Ручни електровиљушкар	0	0	0	0	0
53.	Остали резервни делови	18	0	47	100	150
54.	Сушачи за руке	0	0	0	0	0
55.	Перач под притиском	0	0	200	200	200
56.	Заштитна подлога за паркет	0	250	500	750	999
57.	Усисивачи	97	0	100	100	100
58.	Резервни делови за куглану	457	150	300	400	560
59.	Резервни делови за спортску опрему	0	50	100	150	250
60.	Потрошни материјал за спорт	991	250	500	750	999
61.	Резервни делови за телескопске трибине	0	15	30	45	50
62.	Потрошни материјал за дрегер	0	0	10	10	10
63.	Санитетски материјал	154	50	100	150	200
64.	Потрошни материјал за БЗР	11	10	20	30	30
65.	Делови за машине за одржавање хигијене	213	100	200	250	250
66.	Резервни делови за климатизацију и расхладно постројење	0	50	40	40	40
67.	Клима уређаји	331	100	200	300	350
68.	Етилен гликол	375	100	100	300	300
69.	Системски цилиндри са кључевима	32	10	20	30	30
70.	Циркулациона пумпа за воду	0	0	0	100	100
71.	Грађевински материјал	176	150	300	400	500
72.	Материјал за водовод и грејање	98	100	100	300	300
73.	Материјал за санитарне чворове	199	100	100	300	300
74.	Технички гасови	6	10	20	30	30
75.	Црна и обојена металургија	26	40	80	120	150
76.	Окови и метална галантерија	92	30	50	75	100

77.	Молерско-фарбарски материјал	120	40	80	120	150
78.	Потрошни материјал за сектор технике	606	250	500	750	999
79.	Контејнери за сону киселину	0	0	50	50	50
80.	Ручни и превозни ватрогасни апарати	199	50	50	100	100
81.	Столице за спортске просторе	396	0	250	250	500
82.	Материјал за тапацирање	0	0	10	10	10
83.	Седишта за трибине	0	0	50	50	50
84.	Намештај	81	0	100	200	200
85.	Отираче за улазе и ветробране	919	0	300	300	300
86.	Жардињере за холове	0	0	0	100	100
87.	Материјал за декорацију објекта	0	0	0	0	300
88.	Режијски материјал	0	0	10	10	10
89.	Бела техника	28	50	50	100	150
90.	Софтвери	55	250	500	750	999
91.	Резервни делови за рачунаре и рачунарску опрему	700	150	400	400	500
92.	Телекомуникациона опрема	16	150	300	400	450
93.	Потрошни материјал за радио станице	0	0	10	10	10
94.	Радио станице	0	0	50	50	50
95.	Аудио и видео материјал	0	0	50	50	50
96.	Аудио визуелна опрема	389	0	500	500	600
97.	Самостојећи и зидни хидрантски ормани са и без опреме	0	0	50	50	50
98.	Биометријске браве са читачем	0	0	50	50	50
99.	Набавка и инсталација софтвера за електронску писарницу и архиву	3.980	0	0	0	0
100.	Радна и заштитна одећа, обућа и опрема	794	200	400	600	800
101.	Натријум хипохлорит	1.347	500	1.250	2.000	2.500
102.	Платформа за спуштање особа са инвалидитетом у базен	0	0	0	0	0
103.	Електромотори	0	250	500	750	999
104.	Пумпе	0	250	500	750	999
105.	Ватрогасна централа за дојаву пожара СЦ сајмиште Куплана	0	0	999	999	999
106.	Набавка и испорука новог возила за одржавање и равнање леда – ролба	0	0	19.000	19.000	19.000
107.	Набавка и инсталација софтвера за пословање рачуноводства, набавке и складишта, пословни простор , културу и маркетинг	0	0	4.000	4.000	4.000
108.	Набавка путничког возила за солствене потребе	0	0	5.200	5.200	5.200
109.	Косилица за траву	0		0	500	500
110.	Набавка система вештачке интелигенције за превенцију дављења и унапређење безбедности на базенима	0	0	0	4.800	4.800
	Укупно добра:	**185.920**	**41.835**	**110.964**	**156.867**	**197.057**
	Услуге					
1.	Годишњи прегледи и испитивање ватродојавног система	694	250	500	750	999
2.	Мерење буке	60	0	0	50	50
3.	Мерење емисије загађујућих материја	0	0	0	20	20
4.	Услуга складиштења опасних материја	0	0	0	20	20
5.	Израда путоказних табли и изложбених паноа	0	50	100	150	200
6.	Одржавање спортских семафора	0	50	100	150	200
7.	Сервис електронских мета	342	0	50	50	50
8.	Сервис и одржавање ватродојавног система	780	250	500	650	899
9.	Одржавање и поправка спортских справа	0	50	100	150	200
10.	Репарација столица за спортске просторе	0	0	10	10	10
11.	Услуга дубинског прања тепиха и тапацираног намештаја	0	0	10	10	10
12.	Услуге репарације намештаја	0	0	10	10	10
13.	Сервис и одржавање лифтова	405	250	500	750	950
14.	Сервис и одржавање аутоматских врата	0	50	100	150	250
15.	Сервис покретних рампи и одржавање	71	50	100	150	250
16.	Сервис и одржавање покретних степеница	43	100	250	350	450
17.	Репарација гардеробних ормана	0	0	10	10	10
18.	Сервисирање апарата за гашење пожара	632	200	400	600	700
19.	Испитивање хидраната за гашење пожара	267	50	150	250	300
20.	Испитивање и сервис стационарног аутоматског система за	110	50	100	150	150

	гашење пожара халоном					
21.	Израда пројектно-техничке и инвестиционе документације	500	3.000	3.000	3.000	3.000
22.	Услуге хемијског чишћења	0	10	10	20	20
23.	Услуга израде кључева	46	10	30	40	50
24.	Фирмописачке услуге	7	10	30	40	50
25.	Израда застава	0	50	0	10	10
26.	Израда фото документације	195	50	100	150	200
27.	Стручна литература	392	100	200	300	400
28.	Рефиловање тонера	99	25	50	75	100
29.	Испитивање громобранске инсталације	38	0	100	110	110
30.	Анализа квалитета отпадних вода	0	20	40	50	60
31.	Мерење нивоа радиоактивног зрачења јонизационих детектора дима	0	10	20	30	30
32.	Испитивање изолационих апарата са евентуалном заменом делова	30	25	25	50	50
33.	Замена дотрајалих хидрантских ормарића у објекту	0	10	20	30	30
34.	Поправка опреме за службу ЗОП	0	10	20	30	30
35.	Испитивање микроклиматских услова рада, осветљења, хемијских и биолошких штетности, буке и вибрација у радним просторима	0	0	10	10	10
36.	Постављање и повезивање индикатора јављача пожара	0	0	10	10	20
37.	Замена ручних јављача пожара	0	10	20	30	30
38.	Услуге сервиса уређаја за коси и вертикални транспорт	40	150	250	350	500
39.	Периодични лекарски прегледи	137	50	100	150	200
40.	Годишњи преглед уређаја за хоризонтални и вертикални транспорт	87	0	150	150	150
41.	Услуге уградње и одржавања клима уређаја	518	200	400	600	800
42.	Годишњи преглед електричних инсталација	324	100	200	300	350
43.	Одржавање електромотора и пумпи	671	150	300	450	750
44.	Металостругарске услуге	148	50	100	150	200
45.	Испитивање сигурносних вентила	0	10	25	35	50
46.	Одржавање крупне и ситне механизације	105	50	100	150	150
47.	Одржавање машина на акумулаторе	48	50	100	150	150
48.	Одржавање машина на електрични погон	30	50	100	150	150
49.	Одржавање хидромашинског постројења	0	100	250	350	500
50.	Вулканизерске услуге	27	10	20	35	50
51.	Прање возила	96	25	50	75	100
52.	Регистрација возила	39	50	100	100	100
53.	Уклањање и транспорт отпада у предузећу	28	50	100	250	250
54.	Услуге превоза	110	25	50	175	200
55.	Услуге вештачења	0	100	250	350	500
56.	Услуге ревизије	340	0	0	350	350
57.	Услуге ангажовања лица по уговору о делу	160	150	150	300	300
58.	Одржавање возног парка	169	50	100	150	250
59.	Ревизија трафо станица Спенс и Сајмиште	656	300	300	300	399
60.	Одржавање трафо станица	0	200	400	600	600
61.	Испитивање електроизолационих средстава заштите у трафо станицама	39	25	50	75	100
62.	Услуге геодетског снимања	95	25	25	400	400
63.	Контрола стања ПП клапни	300	100	200	350	350
64.	Поправка и замена неисправних ПП клапни	500	150	150	300	300
65.	Услуге дефектаже	8	0	50	50	50
66.	Сервис и одржавање радио станица	0	25	50	75	70
67.	Одржавање опреме за озвучење	0	0	50	50	50
68.	Баждарење мерних инструмената	5	0	30	30	30
69.	Сервис и одржавање биротехничке опреме	58	25	50	75	100
70.	Услуге стручног усавршавања и лиценцирања радника	728	100	400	450	550
71.	Одржавање софтвера за рачуноводство	275	75	150	225	300
72.	Услуга одржавања домена и хостинга	40	0	0	50	50
73.	Услуга одржавања сајта	0	0	0	50	50
74.	Услуге интернета	0	0	0	50	50

75.	Одржавање рачунарске мреже, опреме и софтвера	96	35	70	420	750
76.	Одржавање телекомуникационе опреме и система	0	25	50	75	100
77.	Испитивање материјала, опреме за рад	294	25	50	75	100
78.	Испитивање ВН развода и НН развода	35	0	0	50	50
79.	Водоинсталатерске услуге	30	25	50	75	100
80.	Огласи у дневној штампи	9	10	25	35	50
81.	Непроизводне услуге	990	250	600	650	899
82.	Хумано решавање голубова у објекту путем растеривања у складу са Законом	140	50	100	150	200
83.	Испитивање здравствене исправности воде на отвореним и затвореним базенима	2.288	750	1.500	2.250	3.000
84.	Ангажовање службе ФТО	15.402	3.000	7.000	11.000	14.990
85.	Услуга постављања и леплења спортског пода	0	0	0	50	50
86.	Услуга фиксне телефоније	669	250	500	650	899
87.	Услуга рекламе и пропаганде	200	50	100	150	200
88.	Услуга заваривања	0	50	100	150	200
89.	Лиценцирање правног лица (служба ФТО)	0	120	120	120	120
90.	Услуга одржавање зелених површина	998	0	700	700	700
91.	Техничко одржавање система техничке заштите и видео мониторинга	254	150	300	400	500
92.	Поправка паркета	0	25	50	75	100
93.	Одржавање система контроле приступа и наплате карата	328	250	500	750	999
94.	Замена и одржавање стаклених површина	1.223	250	500	750	999
95.	Испитивање ватрогасних апаратана хладни водени притисак	0	0	0	0	0
96.	Услуга дезинсекције и дератизације	990	250	500	750	999
97.	Услуга дезинфекције	980	250	500	750	999
98.	Сервирирање ролбе	366	25	50	75	100
99.	Услуге крана	66	10	20	30	50
100.	Сервис компресора расхладног постројења	0	50	100	150	250
101.	Геомеханичка испитивања	0	15	30	50	50
102.	Годишњи преглед унутрашње гасне инсталације	378	250	250	500	500
103.	Репрезентација	17	75	150	225	300
104.	Услуга стручног надзора и координатора за безбедност и заштиту на раду	400	0	1.500	1.500	3.000
105.	Услуге чишћења	10.047	2.500	5.000	7.000	10.000
106.	Осигурање имовине, возила и лица	10.478	2.500	5.000	7.000	10.000
107.	Услуга студентских и омладинских задруга	41.837	10.000	20.000	30.000	40.000
108.	Ажурирање акта процене ризика заштите лица,имовине и пословања ЈП СПЦ Војводина	400	0	0	0	0
109.	Услуга чишћења стаклених површина	0	25	50	75	100
110.	Услуга варења мембране за хидроизолацију крова	0	0	0	0	0
111.	Сервис и одржавање система за припрему леда	0	75	150	225	300
112.	Годишња контрола исправности система за припрему леда	0	0	300	300	300
113.	Обука радника из области безбедности и заштите на раду	375	0	0	50	50
114.	Израда правне документације за безбедност и заштиту на раду	842	0	0	0	0
115.	Израда акта о процени ризика на базенима	999	0	0	0	0
116.	Сервис хлорогена	497	250	500	750	999
117.	Услуга уградње активног угља	0	0	10	10	10
118.	Услуга одржавања спољњег степеништа	1.040	250	500	750	999
119.	Услуга уклањања графита	0	250	500	750	999
120.	Услуга закупа опреме за саобраћај	910	250	500	750	999
121.	Испитивање боца халона на хладни водени притисак	0	50	100	150	200
122.	Годишњи преглед постројења за припрему базенске воде	0	100	100	200	200
123.	Процена угрожености и План заштите од катастрофа	0	0	120	120	120
124.	Сервис и одржавање дизел агрегата	0	250	500	630	879
125.	Сервис система КГХ на СЦ Базени Футог	0	150	420	570	720
126.	Сервис и одржавање гасних инсталација	0	200	400	600	700
127.	Услуга одржавања заливног система	0	150	300	450	500
128.	Услуга израде Плана евакуације	0	0	100	100	100
129.	Услуга израде Правила заштите од пожара	0	150	150	150	150

130.	Услуга израде Програма заштите од пожара	0	150	150	150	150
131.	Услуга мобилне телефоније	0	750	1.500	2.250	3.000
	Укупно услуге:	**104.070**	**31.475**	**63.240**	**91.950**	**122.156**
	Радови					
1.	Радови на постављању видео надзора	75	0	0	100	100
2.	Радови на текућем одржавању	1.265	500	100	1.500	1.500
3.	Радови на санацији степеништа на објекту стрељане	0	0	0	0	0
4.	Остали грађевински радови	2.927	500	1.500	2.500	2.990
5.	Хаварије	2.953	500	1.500	2.500	2.990
6.	Каменорезачки радови у објекту	550	250	500	750	1.000
7.	Столарски радови у објекту	998	250	500	750	1.000
8.	Радови на текућем одржавању вентилационог система затворених базена	2.999	0	0	0	0
9.	Лимарски радови у објекту	1.999	1.000	1.500	2.000	2.000
10.	Радови на одржавању трафо станица	0	0	0	0	500
11.	Радови на одржавању ВН развода и НН развода	0	0	0	50	50
12.	Радови на водоводној мрежи	0	500	1.500	2.500	2.990
13.	Радови на канализационој мрежи	0	500	1.500	2.500	2.990
14.	Радови на одржавању цевовода хладне и топле воде	1.010	500	1.590	2.990	2.990
15.	Радови на сервису вентила топле и хладне воде	0	100	1.200	1.350	1.450
16.	Радови на текућем одржавању ограде клизалишта ледене дворане	0	100	250	400	500
17.	Молерско фарбарски радови	650	250	1.000	1.250	1.500
18.	Радови на текућем одржавању фекалне и атмосферске канализације	63	500	1.500	2.500	2.999
19.	Радови на постављању система за контролу приступа	2.993	500	1.500	2.500	2.999
20.	Радови на замени јарбола за заставе	0	0	0	0	0
21.	Санација и реконструкција водоводних, канализационих и топловодних инсталација у инсталационом каналу	29.852	0	0	0	0
22.	Радови на замени средњенапонског постројења акумулаторског блока у трафо станици 1 и 3	21.894	0	0	0	0
23.	Радови на цевном разводу преливних канала плаже отворених базена и израда вентилационог система	1.999	0	0	0	0
24.	Радови на замени разводних ормана	0	0	1.000	1.000	1.000
25.	Радови на инвестиционом одржавању металне и армиранобетонске ограде објекта ЈП СПЦ Војводина	0	0	0	0	0
26.	Радови на уређењу паркинга СЦ Сајмиште	2.953	0	0	0	0
27.	Радови на постављању магнетних привлакача врат	0	0	0	0	0
28.	Санација плаже отвореног базена ЈП СПЦ Војводина	2.424	0	2.990	2.990	2.990
29.	Радови на ватродојавном систему	136	500	1.000	1.500	2.000
30.	Радови на текућем одржавању расвете	2.986	500	1.500	2.500	2.990
31.	Радови на санацији хидроизолације крова	2.875	0	0	0	0
32.	Санација и партерно уређење СЦ Сајмиште	39.847	0	0	0	0
33.	Замена столица на постојећим трибинама мале дворане објекта	11.095	0	0	0	0
34.	Радови на постављању панелне ограде на СЦ "Базени Футог"	2.990	0	0	0	0
35.	Радови на постављању заштитних стубова око комплекса спортских терена СЦ "Сајмиште"	0	0	0	0	0
36.	Радови на одржавању кровног покривача	0	0	50	50	50
37.	Радови на одржавању система покретних мостова и завеса	0	2.000	2.000	2.000	2.000
38.	Радови на ремонту клима комора	0	0	1.000	1.000	1.000
39.	Радови на постављању противпаник и декоративне расвете	0	0	2.990	2.990	2.999
40.	Радови на санацији рахладне куле	0	2.990	2.990	2.990	2.999
41.	Радови на изради справарнице за спортску опрему	0	0	2.990	2.990	2.999
42.	Радови на изради сегментних улазних врата	0	2.990	2.990	2.990	2.999
43.	Адаптација система хлађења дела објекта СПЦ Војводина	0	0	0	37.000	37.000
44.	Замена система аутоматике и електронике куглане СЦ Сајмиште	0	0	5.000	5.000	5.000
45.	Одржавање хидроизолације равног крова	0	0	14.000	14.000	14.000
	Укупно радови:	**137.533**	**14.930**	**56.140**	**105.140**	**110.574**
	УКУПНО = ДОБРА + УСЛУГЕ + РАДОВИ	**427.523**	**88.240**	**230.344**	**353.957**	**429.787**

У табели „Планирана финансијска средстава за набавку добара, радова и услуга за обављање делатности“ дат је детаљан приказ ових средстава. У 2026. години за набавку добара планира се 197.057 хиљада динара, за услуге 122.156 хиљада динара и за радове 110.574 хиљада динара.

У структури добара највеће учешће има набавка електричне енергије и износи 120.000 хиљада динара. Код услуга највеће учешће имају услуге ангажовања службе за ФТО у износу од 14.990 хиљада динара, услуге студентских задруга у износу од 40.000 хиљада динара и услуге осигурања имовине, возила и лица у износу од 10.000 хиљада динара.

У 2026. години се планира набавка путничког возила за сопствене потребе у износу од 5.200.000,00 динара, због дотрајалости возног парка.

9.1. План инвестиција у 2026. години (Прилог 16)

у 000 динара

Редни број	Назив инвестиције	Година почетка финансирања пројекта	Година завршетка финансирања пројекта	Укупна вредност пројекта	Реализовано закључно са 31.12.2025. године	Структура финансирања	Износ према извору финансирања	План 2026. година				План 2027. година	План 2028. година
								План 01.01-31.03.2026.	План 01.01-30.06.2026.	План 01.01-30.09.2026.	План 01.01-31.12.2026.		
1	Санација и реконструкција: водоводних , канализационих и топловодних инсталација у инсталационом каналу	2025	2027	90.000	10.000	Средства буџета	90.000	20.000	20.000	20.000	20.000	60.000	
2	Радови на замени хидроизолације равног крова на делу објекта СПЦ Војводина, велика дворана,ледена дворана и стонотениска дворана	2026	2027	40.000		Средства буџета	40.000			14.000	14.000	26.000	
3	Адаптација система хлађења дела објекта СПЦ Војводина	2026	2026	37.000		Средства буџета	37.000		37.000	37.000	37.000		
4	Замена средње напонског постројења и акумулаторског блока у ТС 1 и 3	2025	2026	22.000	10.000	Средства буџета	22.000	12.000	12.000	12.000	12.000		
5	Замена система аутоматике и електронике куглане СЦ Сајмиште	2026	2026	5.000		Средства буџета	5.000		5.000	5.000	5.000		
6	Набавка и испорука новог возила за одржавање и равнање леда-ролба	2026	2026	19.000		Средства буџета	19.000	19.000	19.000	19.000	19.000		
7	Опрема за обављање делатности	2026	2026	9.413		Сопствена средства	9.413	2.350	4.700	7.048	9.413		
8	Опрема за превоз	2026	2026	5.200		Сопствена средства	5.200		5.200	5.200	5.200		
9	Нематеријална имовина	2026	2026	5.049		Сопствена средства	5.049	1.250	2.500	3.750	5.049		
10	Набавка система вештачке интелигенције за превенцију дављења и унапређење безбедности на базенима	2026	2026	5760		Средства буџета	5.758			5.758	5.758		
						Сопствена средства	2			2	2		
Укупно инвестиције				**238.422**	**20.000**		**238.422**	**54.600**	**105.400**	**128.758**	**132.422**	**86.000**	

Из Буџета Града Новог Сада за 2026. годину планирана су средства у износу од 107.000.000,00 динара, а из Буџета АП Војводине средства у износу од 5.758.115,00 динара.

Средства у износу од 20.000.000,00 динара намењена су за санацију и реконструкцију дела водоводних, канализационих и топловодних инсталација у инсталационом каналу у објекту "Б" и објекту "Ц".У оквиру ове фазе пројекта реконструкције и санације, предвиђена је замена дела инсталација водовода, фекалне канализације, атмосферске канализације и топловода у објекту "Б" и објекту "Ц" ЈП „Спортски и пословни центар Војводина“ Нови Сад. Планирани радови у овој фази реконструкције подразумевају: припремне радове и набавку опреме и материјала, демонтажу постојећих инсталација и цевних носача, санацију армирано-бетонског инсталационог канала, фиксирање нових носача и монтажу нових цеви за водовод, канализацију и топловод са свим фитинзима и осталим спојним материјалом. Предвиђено је да се постојеће инсталације и цеви замене новим, изграђеним од најквалитетнијих и еколошки прихватљивих материјала. Како пројекат изискује значајна финансијска средства, реконструкцији се приступа фазно и у складу са финансијским могућностима, те се планирани радови у објекту, започети у пословној 2025.години, настављају и у 2026.години.

Средства у износу од 14.000.000,00 динара намењена су за одржавање хидроизолације равног крова.У објекту ЈП „Спортски и пословни центар Војводина“ Нови Сад се одржавају бројна домаћа и међународна такмичења и турнири. Због испуњавања најоштријих критеријума за организацију истих, неопходно је инвестирање у објекат. Део постојеће кровне конструкције има оштећења на хидроизолацији и у том смислу постоје процуривања крова, долази до значајног оштећења паркета и остале опреме у објекту. Неопходно је иста санирати, односно заменити оштећену хидроизолацију и развод сливника за одвођење атмосферских вода са крова. Планирани радови подразумевају демонтажу постојеће хидроизолације и дотрајалих ПВЦ цеви, монтажу нове хидроизолације и цевног развода за одвод атмосферских вода.

Средства у износу од 37.000.000,00 динара намењена су за адаптацију система хлађења дела објекта СПЦ Војводина. Постојећи систем за хлађење објекта ЈП „Спортски и пословни центар Војводина“ Нови Сад није функционалан јер није у могућности да при већим температурама обезбеди комфорне услове за обављање тренажног или такмичарског процеса у великој и малој сали.Набавком новог расхладног чилера ледене дворане, остварила би се могућност коришћења чилера за потребе хлађења дела објекта у периоду кад ледена дворана није у функцији. Реализацијом пројекта би било омогућено боље хлађење дела спортских простора.

Средства у износу од 12.000.000,00 динара намењена су замени средње напонског постројења и акумулаторског блока у ТС 1 и 3. Постојеће трафо станице су у функцији више од 40 година непрестаног рада и неопходан је комплетан ремонт и уградња нових делова на свим виталним деоницама. Трафостанице се налазе у објекту ЈП „Спортски и пословни центар Војводина“ Нови Сад. Како то изискује значајна финансијска средства и потребу да објекат има континуирано снабдевање електричном енергијом, реконструкцији се приступа фазно тако да се пројекат Средњенапонског постројења трафостаница бр.1 и 3, у објекту се наставља и у 2026.години. Реализацијом пројекта ће бити омогућено стабилно напајање електричном енергијом блокова А и Б, објекта ЈП „Спортски и пословни центар Војводина“ Нови Сад.

Средства у износу од 5.000.000,00 динара намењена су замени система аутоматике и електронике куглане СЦ Сајмиште. Постојећи системи аутоматике, електронике, управљања и видео дисплеја куглане СЦ „Сајмиште“ нису више поуздани и склони су великом броју кварова, што за резултат има отказивање најављених и прекиде постојећих такмичења. Неопходна је набавка нових система усклађених са важећим стандардима за куглашке спортове.

Средства у износу од 19.000.000,00 динара намењена су за набавку и испоруку новог возила за одржавање и равнање леда – ролбе. Постојеће возило за одржавање и равнање леда - ролба је технички неисправно и истекао му је пројектовани животни век. Неопходна је набавка

новог возила. Ово посебно има значај када се зна да је током 2025. године инсталиран нови чилер за прављење леда и продужетак сезоне спортова на леду.

Средства у износу од 5.760.000.000,00 динара са ПДВ-ом намењена су за набавку система вештачке интелигенције за превенцију дављења и унапређење безбедности на базенима. Предвиђени радови обухватају постављање носача и монтажних елемената, уградњу камера, извођење потребних електро и мрежних прикључака, повезивање мрежне и комуникационе опреме, постављање уређаја за локалну обраду видео-сигнала, као и конфигурацију и интеграцију свих компоненти у јединствен функционалан систем.

"

План инвестиција Ј.П. Спортски и пословни центар Војводина" Нови Сад

Број позиције	ИНВЕСТИЦИОНА АКТИВНОСТ	Капиталне субвенције из Буџета Града Новог Сада за 2026. годину
I	**ГРАЂЕВИНСКО МАШИНСКИ РАДОВИ**	
1.1.	Санација и реконструкција: водоводних, канализационих и топловодних инсталација у инсталационом каналу	20.000.000,00
1.2.	Радови на замени хидроизолације равног крова на делу објекта СПЦ Војводина, велика дворана,ледена дворана и стонотениска дворана	14.000.000,00
1.3.	Адаптација система хлађења дела објекта СПЦ Војводина	37.000.000,00
1.4.	Замена средње напонског постројења и акумулаторског блока у ТС 1 и 3	12.000.000,00
1.5.	Замена система аутоматике и електронике куглане СЦ Сајмиште	5.000.000,00
II	**ДОБРА**	
2.1.	Набавка и испорука новог возила за одржавање и равнање леда-ролба	19.000.00,000
	УКУПНО I+II:	**107.000.000,00**

III	Текуће инвестције	Сопствена средства
3.1.	Опрема за обављање делатности	9.415.000,00
3.2	Опрема за превоз	5.200.000,00
3.3	Нематеријална имовина	5.049.000,00
	УКУПНО III:	**19.664.000,00**